



Jens Juels Vej – Afd. 33.

Lejlighedskatalog



Jens Juels Vej - Afd. 33

BLOK 1 & 2

LEJLIGHEDS OVERSIGT

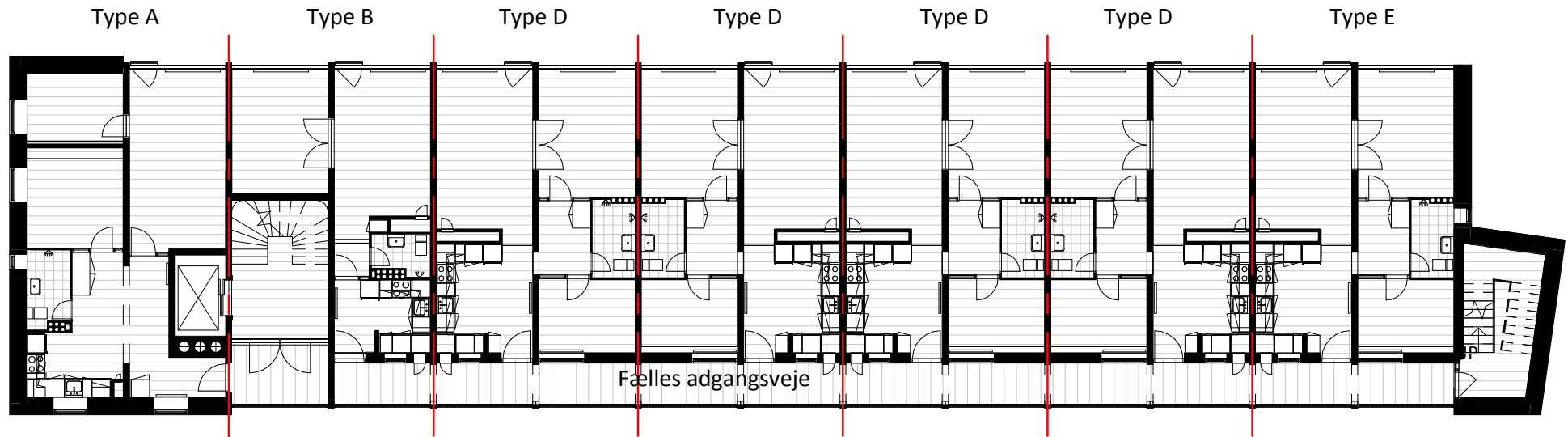
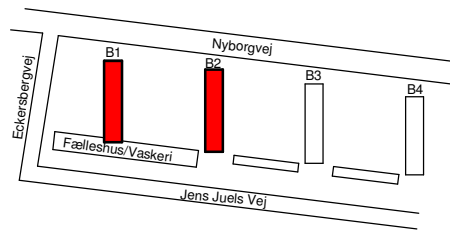

Jens Juels Vej - Afd. 33

BLOK 3 & 4

LEJLIGHEDS OVERSIGT

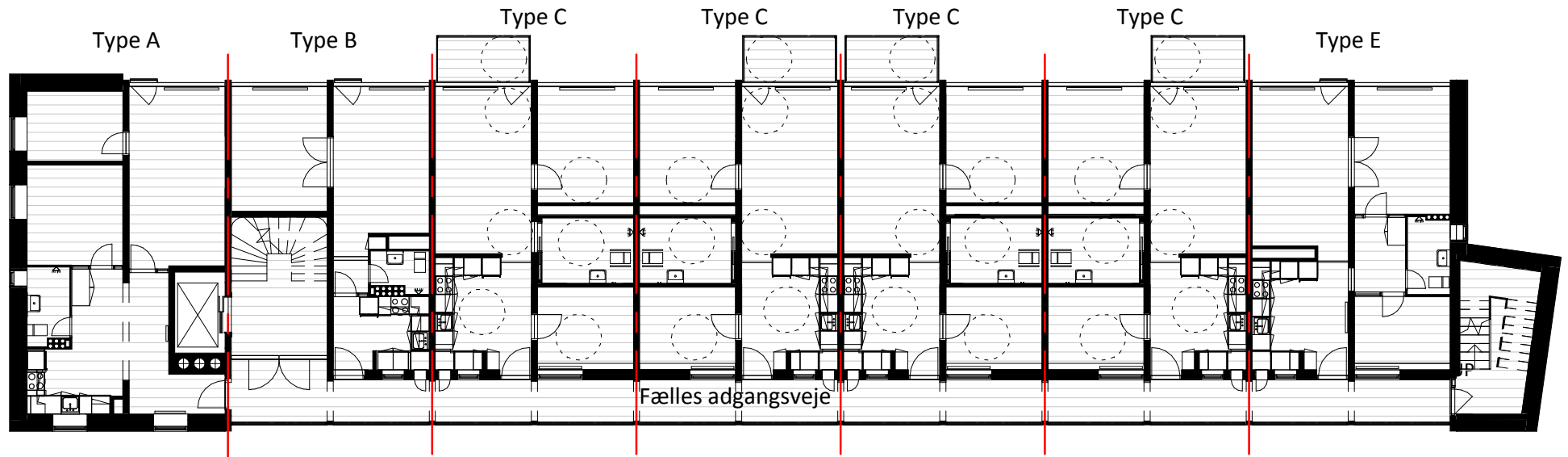
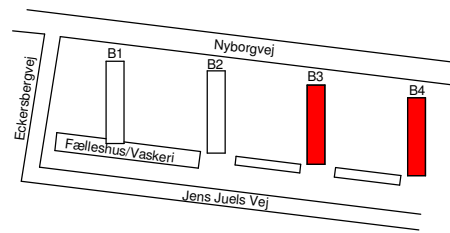

Jens Juels Vej - Afd. 33

LEJLIGHEDS LOKALISERING:

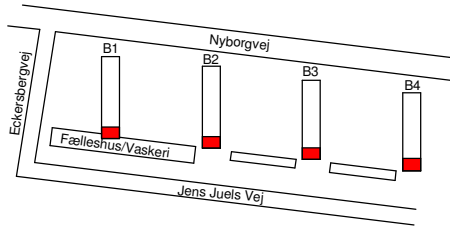

Type: **A**

BLOK:

1,2,3 & 4

Lejligheds nr:

2 - 16 - 30 - 44

Etage:

St. - 7 sal.

TILTAG - Bolig type A:

- Nyt køkken inkl. hårde hvidevarer
- Der forbederes til montering af egen opvaskemaskine
- Bolig udvides med større entré
- Ny entrédør
- Nye vinduer
- Nyt vindue i entré
- Fransk altan i stue
- Væg fjernes imellem eksisterende køkken/gang og entré
- Ny skillevæg imellem værelser
- Nyt gulv i køkken og entré
- Øvrige gulve slibes og lakeres
- Maling af vægge, lofter og paneler
- Boligventilation med teknik i skab ved badeværelse
- Nye varmerør og radiatorer i stue, entré og køkken
- Opgradering af el-installationer
- Porttelefon
- Ny svalegang
- Ny stor elevator

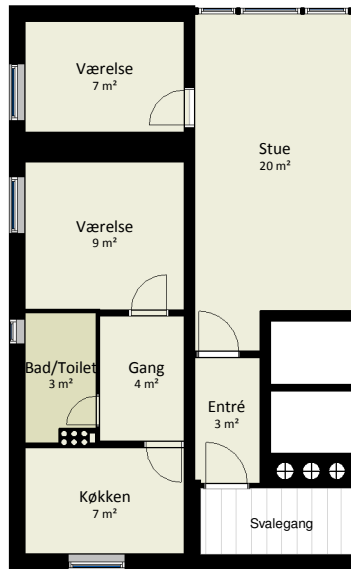

PLAN, EKSISTERENDE FORHOLD

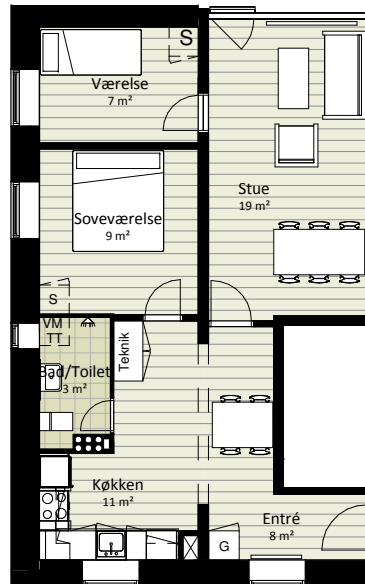

PLAN, FREMTIDIGE FORHOLD

Type	Antal	Værelser	Eks. Areal m ²	Fremt. Areal m ²	Fremt. Husleje kr/mdr.
A	32	3	75	81	4.540 kr.

NOTE:

De oplyste huslejeniveauer er angivet i 2016 priser, og eventuelle fremtidige huslejestigninger ifm. godkendelse af budgetter på ordinære afdelingsmøder er ikke indeholdt i de angivende priser. Areal er angivet som det støtteberettiget areal.

Boligen får nyt køkken. Eksist. Bad/Toilet beholdes da dette er af nyere dato. Har du tillæg for køkkenen bortfalder det, da du får nyt.

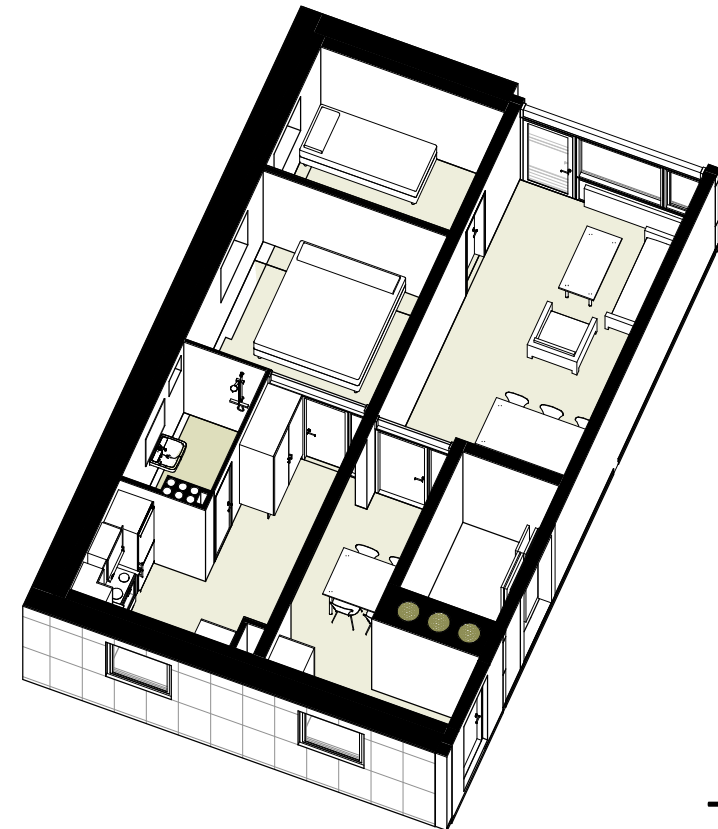

ISOMETRI, FREMTIDIGE FORHOLD

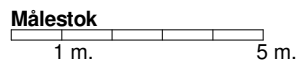

Type A

Dato: 09.06.2017

Jens Juels Vej - Afd. 33

LEJLIGHEDS LOKALISERING:

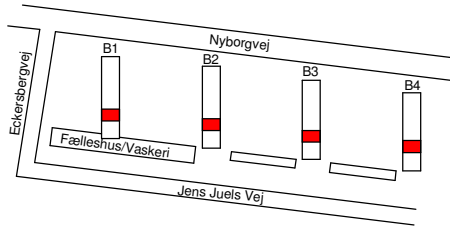

Type: **B**

BLOK:

1,2,3 & 4

Lejligheds nr:

4 - 18 - 32 - 46

Etage:

St. - 7 sal.

TILTAG - Bolig type B:

- Nyt køkken inkl. hårde hvidevarer
Der forbederes til montering af egen opvaskemaskine
- Fransk altan i stue
- Ny entrédør
- Nye vinduer
- Dør fjernes imellem eksisterende gang og stue
- Nyt gulv i køkken og entré
- Øvrige gulve slibes og lakeres
- Maling af vægge, lofter og paneler
- Boligventilation med teknik i køkkenskab
- Nye varmerør og radiatorer i stue & køkken
- Opgradering af el-installationer
- Porttelefon
- Ny svalegang
- Ny stor elevator

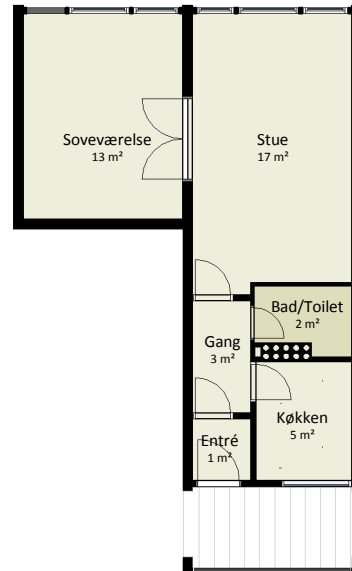

PLAN, EKSISTERENDE FORHOLD

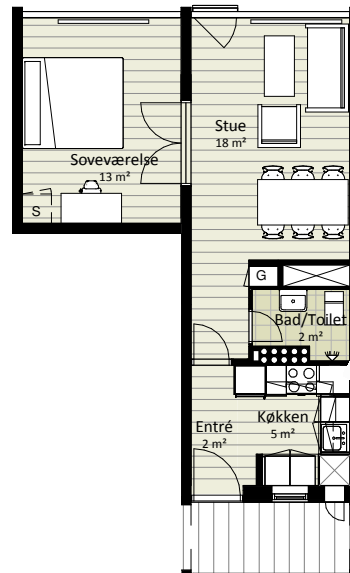

PLAN, FREMTIDIGE FORHOLD

Type	Antal	Værelser	Areal m ²	Fremt. Husleje kr/mdr.
B	32	2	57	3.360 kr.

NOTE:

De oplyste huslejeniveauer er angivet i 2016 priser, og eventuelle fremtidige huslejestigninger ifm. godkendelse af budgetter på ordinære afdelingsmøder er ikke indeholdt i de angivende priser. Areal er angivet som det støtteberettiget areal.

Boligen får nyt køkken. Eksist. Bad/Toilet beholdes da dette er af nyere dato. Har du tillæg for køkken bortfalder det, da du får nyt.

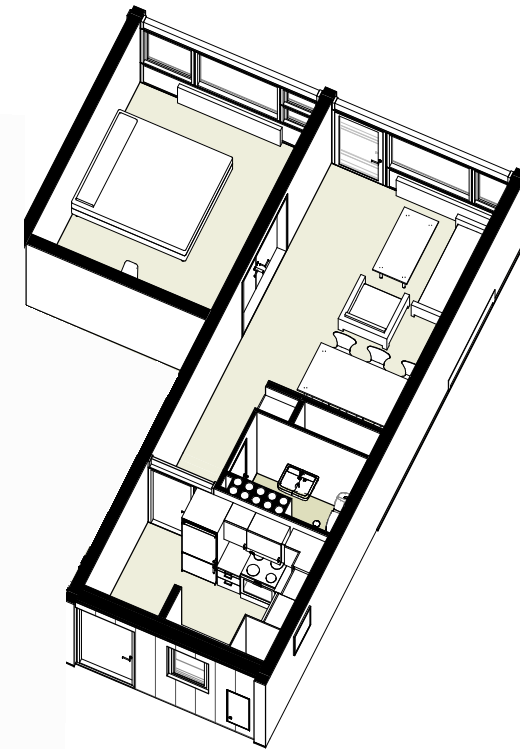

ISOMETRI, FREMTIDIGE FORHOLD



Målestok

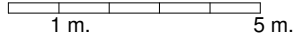

Type B

Dato: 09.06.2017

Jens Juels Vej - Afd. 33

LEJLIGHEDS LOKALISERING:

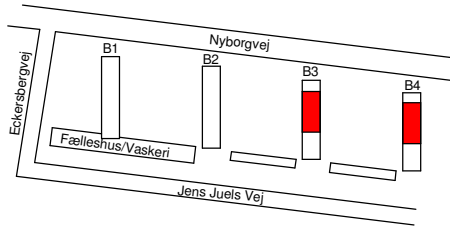

Type: **C (Tilgængeligheds bolig)**

BLOK:

3 & 4

Lejligheds nr:

34 - 36 - 38 - 40

48 - 50 - 52 - 54

Etage:

St. - 7 sal.

TILTAG - Bolig type C:

- Gennemgribende renovering og ny indretning af lejligheden
- Ny altan, ca. 5 m² med adgang fra stue
- Ny entrédør
- Nye vinduer
- Nyt køkken inkl. hårde hvidevarer
- Der forberedes til montering af egen opvaskemaskine
- Nyt badeværelse med skydedør
- Nye døre
- Nye gulve
- Maling af vægge, lofter og paneler
- Boligventilation med teknik i køkkenskab
- Nye varmerør og radiatorer
- Nye el-installationer
- Porttelefon
- Ny svalegang
- Ny stor elevator

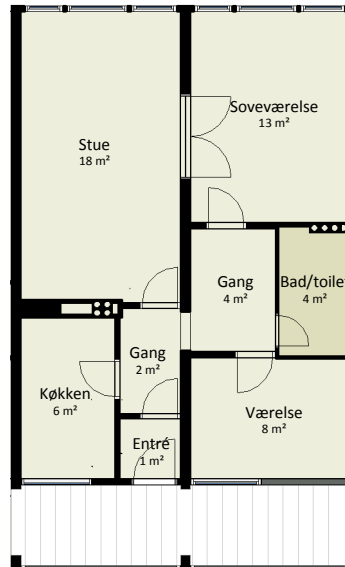

PLAN, EKSISTERENDE FORHOLD



PLAN, FREMTIDIGE FORHOLD

Type	Antal	Værelser	Areal m ²	Fremt. Husleje kr/mdr.
C	64	3	75	4.657 kr.

NOTE:

De oplyste huslejeniveauer er angivet i 2016 priser, og eventuelle fremtidige huslejestigninger ifm. godkendelse af budgetter på ordinære afdelingsmøder er ikke indeholdt i de angivende priser. Areal er angivet som støtteberettiget areal.

Boligen får nyt køkken & badeværelse.
Har du tillæg for køkken bortfalder det, da du får nyt.

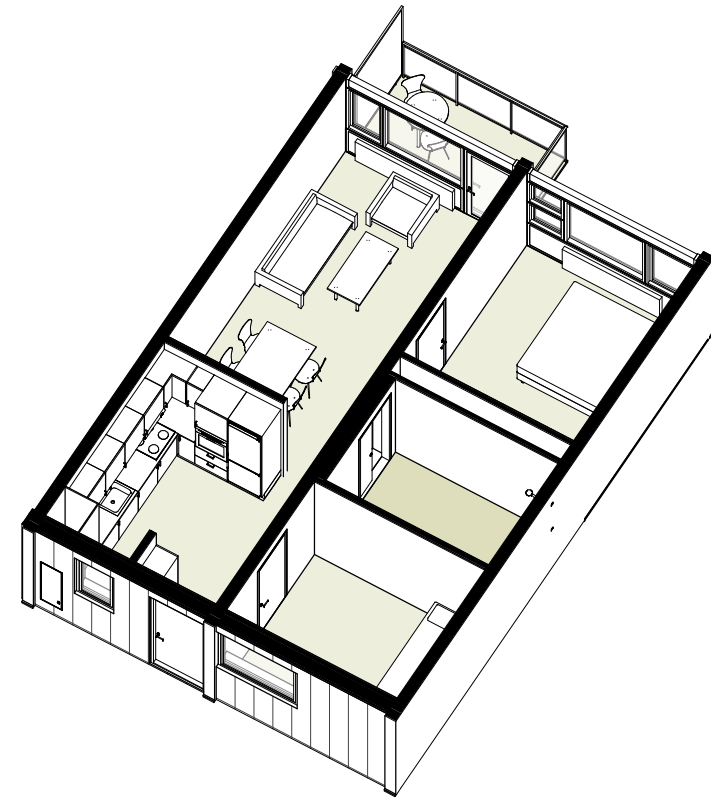

ISOMETRI, FREMTIDIGE FORHOLD

Jens Juels Vej - Afd. 33

LEJLIGHEDS LOKALISERING:

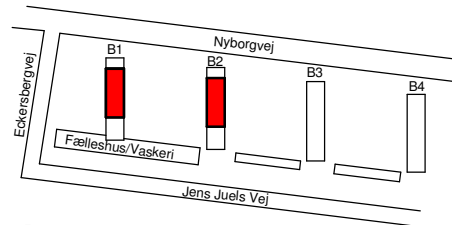

Type: **D**

BLOK:

1 & 2

Lejligheds nr:

6 - 8 - 10 - 12

20 - 22 - 24 - 26

Etage:

St. - 7 sal.

TILTAG - Bolig type D:

- Nyt køkken inkl. hårde hvidevarer
- Der forberedes til montering af egen opvaskemaskine
- Fransk altan i stue
- Ny entrédør
- Nye vinduer
- Dør fjernes imellem eksisterende gang og stue
- Nyt gulv i køkken og entré
- Øvrige gulve slibes og lakeres
- Maling af vægge, lofter og paneler
- Boligventilation med teknik i køkkenskab
- Nye varmerør og radiatorer i stue, soveværelse, værelse og køkken
- Opgradering af el-installationer
- Porttelefon
- Ny svalegang
- Ny stor elevator

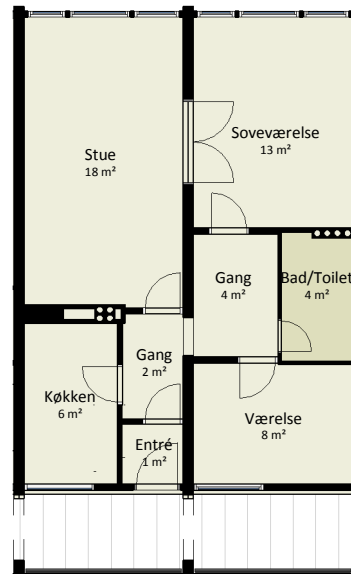

PLAN, EKSISTERENDE FORHOLD

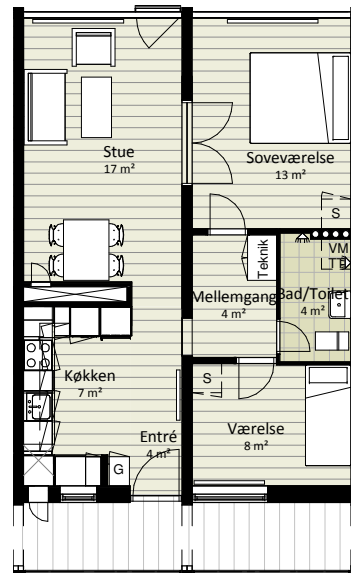

PLAN, FREMTIDIGE FORHOLD

Type	Antal	Værelser	Areal m ²	Fremt. Husleje kr/mdr.
D	64	3	75	4.162 kr.

NOTE:

De oplyste huslejeniveauer er angivet i 2016 priser, og eventuelle fremtidige huslejestigninger ifm. godkendelse af budgetter på ordinære afdelingsmøder er ikke indeholdt i de angivende priser. Areal er angivet som støtteberettiget areal.

Boligen får nyt køkken. Eksist. Bad/Toilet beholdes da dette er af nyere dato. Har du tillæg for køkken bortfalder det, da du får nyt.

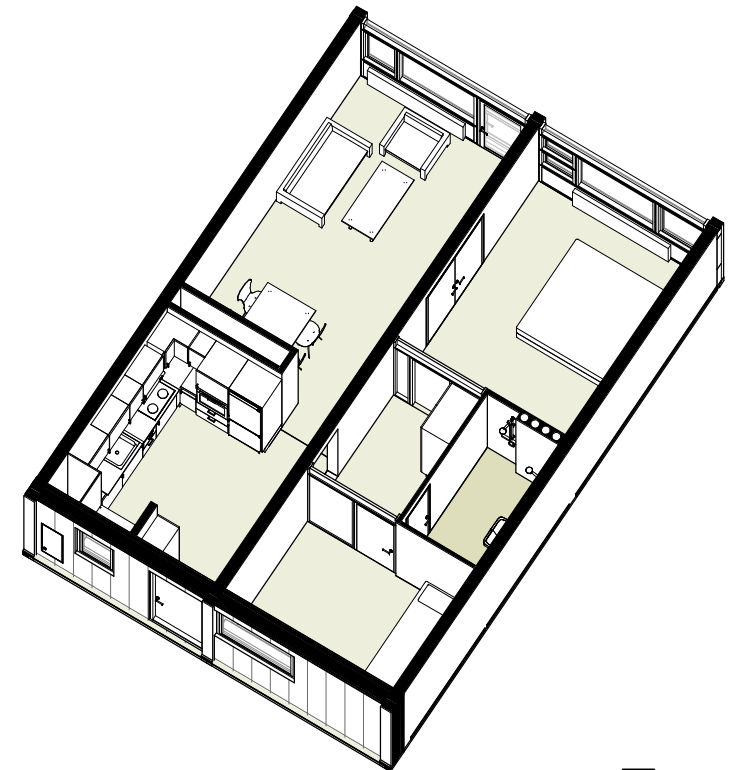

ISOMETRI, FREMTIDIGE FORHOLD

Jens Juels Vej - Afd. 33

LEJLIGHEDS LOKALISERING:

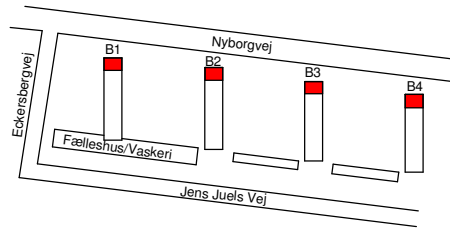

Type: E

BLOK:
1,2, 3 & 4

Lejligheds nr:
14 - 28 - 42 - 56

Etage:
St. - 7 sal.

TILTAG - Bolig type E:

- Nyt køkken inkl. hårde hvidevarer
Der forbederes til montering af egen opvaskemaskine
- Fransk altan i stue
- Ny entrédør
- Nye vinduer
- Dør fjernes imellem eksisterende gang og stue
- Nyt gulv i køkken og entré
- Øvrige gulve slibes og lakeres
- Maling af vægge, lofter og paneler
- Boligventilation med teknik i køkkenskab
- Nye varmerør og radiatorer i stue og køkken
- Opgradering af el-installationer
- Porttelefon
- Ny svalegang
- Ny stor elevator

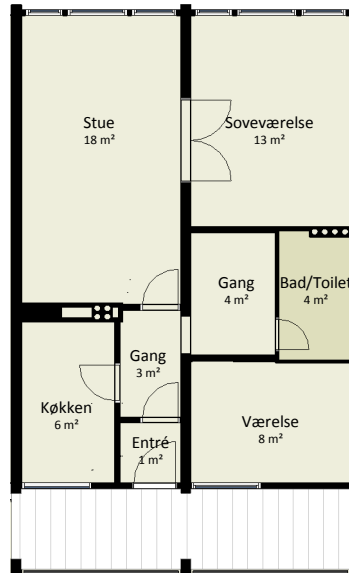

PLAN, EKSISTERENDE FORHOLD

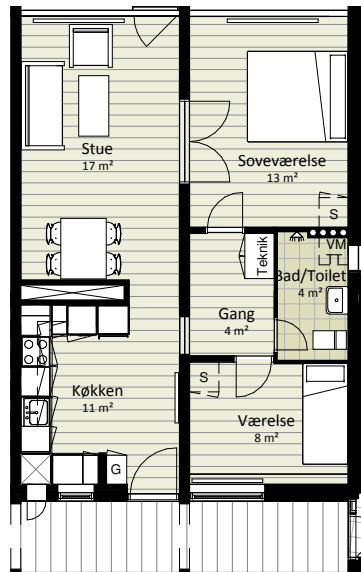

PLAN, FREMTIDIGE FORHOLD

Type	Antal	Værelser	Areal m ²	Fremt. Husleje kr/mdr.
E	32	3	75	4.162 kr.

NOTE:

De oplyste huslejeniveauer er angivet i 2016 priser, og eventuelle fremtidige huslejestigninger ifm. godkendelse af budgetter på ordinære afdelingsmøder er ikke indeholdt i de angivende priser. Areal er angivet som det støtteberettiget areal.

Boligen får nyt køkken. Eksist. Bad/Toilet beholdes da dette er af nyere dato. Har du tillæg for køkken bortfalder det, da du får nyt.

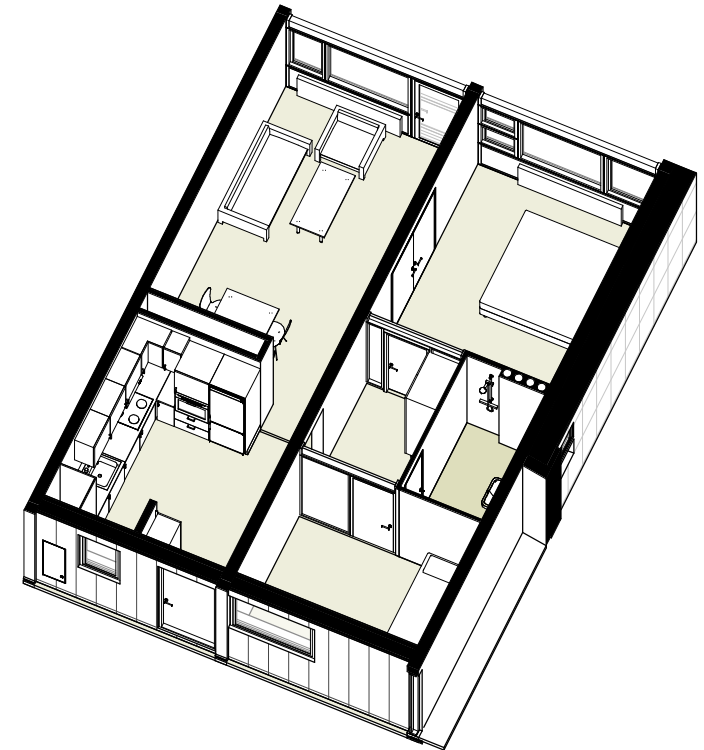

ISOMETRI, FREMTIDIGE FORHOLD