

Ansøgning for boligændringer udenfor boligen



Praktiske oplysninger.

Enhver boligændring må ikke udføres eller påbegyndes, førend du har modtaget selskabets skriftlige tilladelse.

Ansøgninger om boligændringer udenfor boligen vil blive behandlet hurtigst muligt, og i den rækkefølge de modtages. **I travle perioder kan der forventes en behandlingstid på op til 8 uger.**

Pga. sommerferie tælles juli måned ikke med i de 8 uger.

Så fremsend gerne din ansøgning i god tid.

Alt afhængigt af det tilsendte materiale kan det eventuelt blive nødvendigt at rekvirere yderligere oplysninger. Vi gør opmærksom på at behandlingstiden ikke påbegyndes førend sagen er fuldt oplyst.

2. Personlige oplysninger.

Navn:

Dato:

Adresse:

Post.nr. & By:

Telefon:

Mail:

2. Beskriv dit projekt.

Ved opførelse af **skur, drivhus, carport, overdækket terrasse** eller lign. **skal** der til denne ansøgning vedlægges:

- ✓ Oversigtskort, der viser hvor på grunden bygningen placeres, inkl. mål på afstand til skel og øvrige bygninger.
- ✓ Plan, facade og gavltegninger af bygningen, hvor alle mål fremgår. Dvs. Højde, Bredde, Dybde, samt placering af vinduer, døre.

Derudover skal der oplyses følgende:

- ✓ Materiale- og farvevalg for: - Tag, - Ydervægge, - Isolering osv.
- ✓ Hvordan tagvand afledes.
- ✓ Oplysning om, evt. installationer. (f.eks. stikkontakt, afløb m.m.)
- ✓ Oplysning om, evt. fastgørelse til anden bygning, i tegningsform.

3. Aflevering.

Ansøgning kan fremsendes på mail til:

Tekniskafdeling@fabbo.dk

Ansøgning kan sendes pr. post til:

Fyns Almennyttige Boligselskab
Vestre Stationsvej 5
5000 Odense C



Tjekliste ved ansøgning om opsætning af:

Garage, carport, skur, udhus, udestue, overdækning (min. 1 side åben), drivhus og lign.

- Situationsplan (se Eksempel 1)**
Situationsplanen skal være målfast og målsat eksempelvis 1:200 og vise bygningens placering på grunden, samt afstand til skel og øvrige bygninger. Den skal forsynes med nordpil, vejadgang samt eksisterende bygninger. Påfør adresse på tegningen.
- Plantegning af bygning, der ønskes opført (se Eksempel 2)**
Planen skal være målfast og målsat eksempelvis 1:50. Påfør adresse på tegningen.
- Facade- og gavltegninger (se Eksempel 3)**
Facade- og gavltegningerne skal vise bygningens højde, placering af vinduer, døre mm. Tegningen skal være målfast og målsat eksempelvis 1:50. Påfør adresse på tegningen.
- Oplysning om, materialevalg og farve for:** - Tag, - Ydervægge, - Isolering osv.
- Oplysning om, hvordan tagvand afledes.**
- Oplysning om, evt. installationer.**
- Oplysning om, evt. fastgørelse til anden bygning, i tegningsform.**

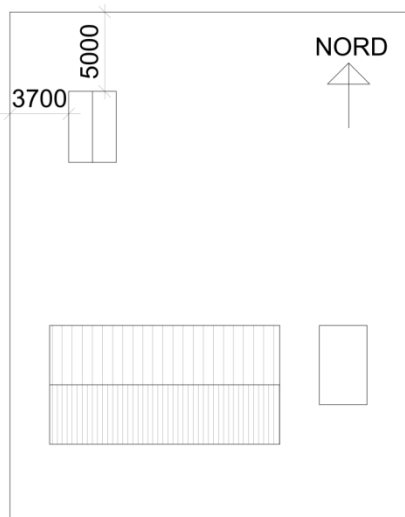

Eksempel 1 Situationsplan,
målfast, eks. 1:200
Alternativt kan udsnit
udskrives fra
www.geofyn.dk

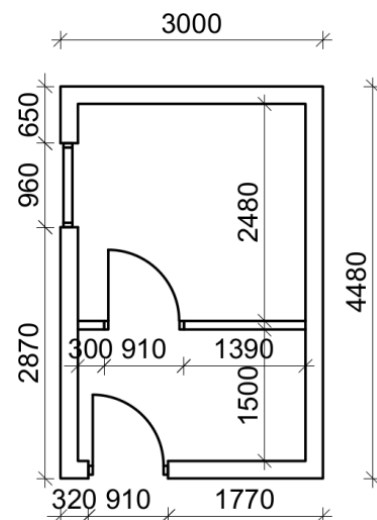

Eksempel 2 Plan,
målfast, eks. 1:50

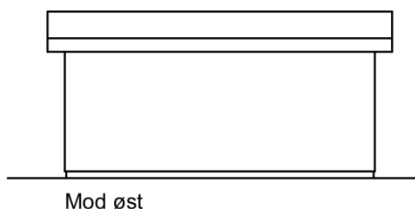
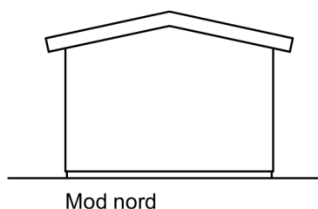
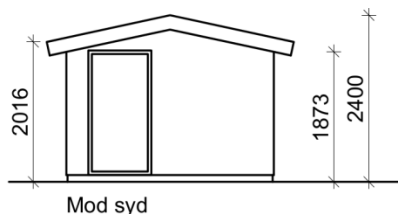
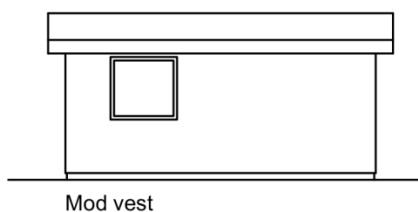

Eksempel 3 Facader og gavlt,
målfast, eks. 1:50