12. Døre og vinduer:

De indvendige døre er lakeret på fabrik og kan aftørres på samme måde som panelerne.

Facadepartierne er af fabrikat Velfac Ribo.

Alle overflader er lakeret på fabrik. De kan aftørres på samme måde som panelerne.

Glasset skal pudses/vaskes med vand, tilsat lidt opvaskemiddel eller et andet mildt rengøringsmiddel uden slibeeffekt.

Yderligere information kan hentes på: www.velfac.dk.

Det anbefales at smøre dør- og vindueshængsler og lukkemekanismer efter behov, minimum 1-2 gange årligt med en syrefri olie (symaskine olie) for at sikre, at de altid glider frit og nemt.

For at sikre at de gummilister, der er på både vinder og døre, altid slutter helt tæt, kan man med fordel smøre listerne med en silikonestift. Dette gøres en gang om året, og producentens anvisninger skal følges og sikre, at der ikke kommer silikone på træværket.

For din egen sikkerhed er alle vinduerne monteret med en sikkerhedslås, der betyder, at du ikke kan åbne vinduet helt, uden at du slår låsen fra.

Det anbefales kun at slå låsen fra, når vinduerne skal vaskes udvendigt.

For at få den bedste virkning ud af ventilationsanlægget, anbefales det altid at holde døre og vinduer lukkede så meget som muligt.

Betjening af vinduer:

For at slå sikkerhedslåsen fra, skal du først åbne vinduet til det går i hak og træk det ca. 1 cm tilbage igen.

Før fingeren ind som vist på foto nedenfor og skub låsen ud og væk, så vinduet kan åbnes helt. Vinduet kan nu drejes hele vejen rundt, så du kan vaske det på den udvendige side. Når du har drejet det hele vejen rundt, går det i hak igen. Se foto nedenfor.



Sikkerhedslås slås fra

Brugervejledninger til ovenlysvinduer:



FPP-V MAX, FPU-V MAX, FPW-V MAX

- | | |
|--------------------------|--|
| AT) BEDIENUNGSANLEITUNG | LV) LIETOŠANAS INSTRUKCIJA |
| CH) BEDIENUNGSANLEITUNG | LT) STOGO LANGO EKSPLOATACIJOS INSTRUKCIJA |
| CZ) NÁVOD K POUŽÍVÁNÍ | NO) BRUKSANVISNING FOR FAKRO TAKVINDU |
| DE) BEDIENUNGSANLEITUNG | NL) GEBRUIKSAANWIZING |
| DK) MONTERINGSVEJLEDNING | PL) INSTRUKCJA UŻYTKOWANIA |
| ES) MANUAL DEL USUARIO | RO) INSTRUCȚIUNI DE UTILIZARE |
| FR) MANUEL D'UTILISATION | RU) ИНСТРУКЦИЯ ПО ЭКСПЛУАТАЦИИ |
| FI) KÄYTTÄJÄN OHJEET | SE) BRUKSANVISNING FAKRO |
| GB) USER MANUAL | SK) NÁVOD K OBSLUHE |
| GR) ΕΓΧΕΙΡΙΔΙΟ ΧΡΗΣΤΗ | SI) NAVODILA ZA UPORABO |
| HU) HASZNÁLATI ÚTMUTATÓ | UA) ІНСТРУКЦІЯ ПО ЕКСПЛУАТАЦІЇ |
| IT) ISTRUZIONI D'USO | |

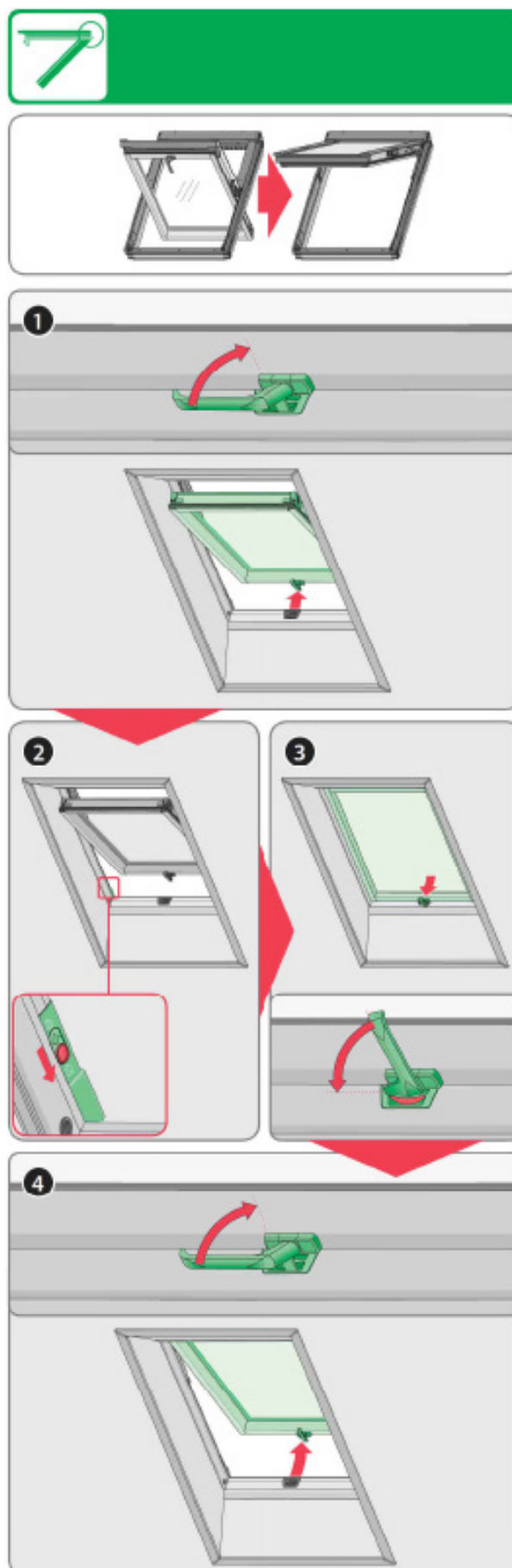
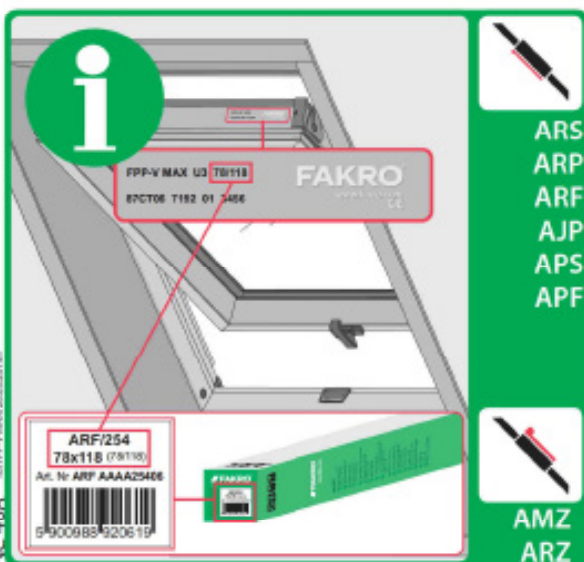
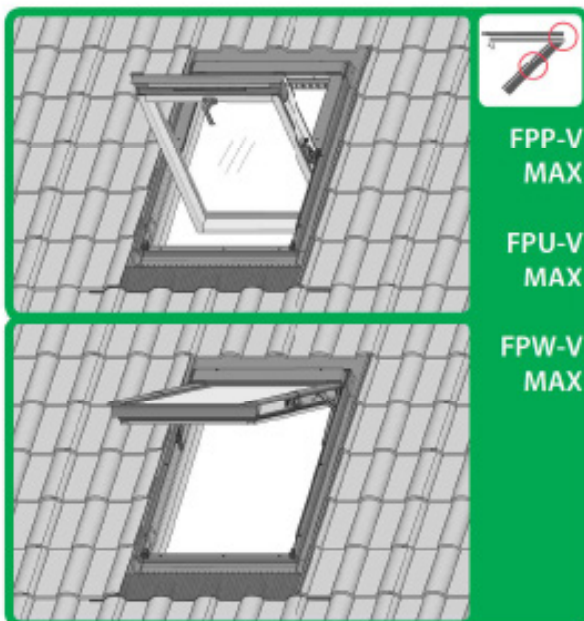

Brugervejledninger til ovenlysvinduer:

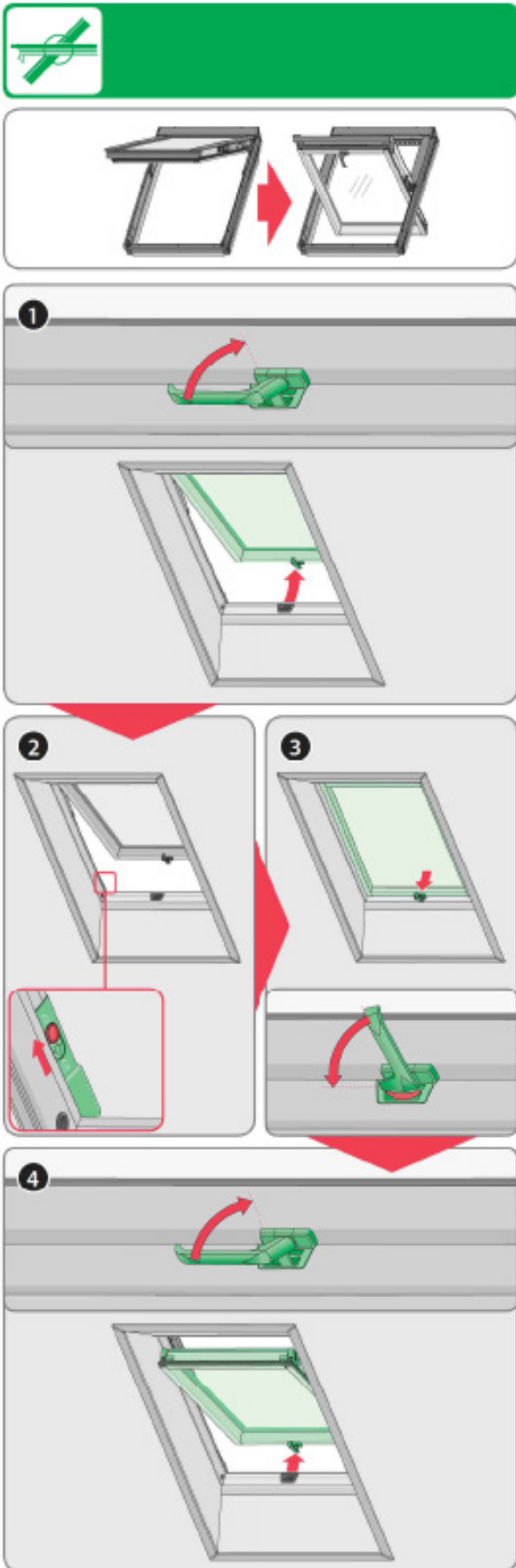

3

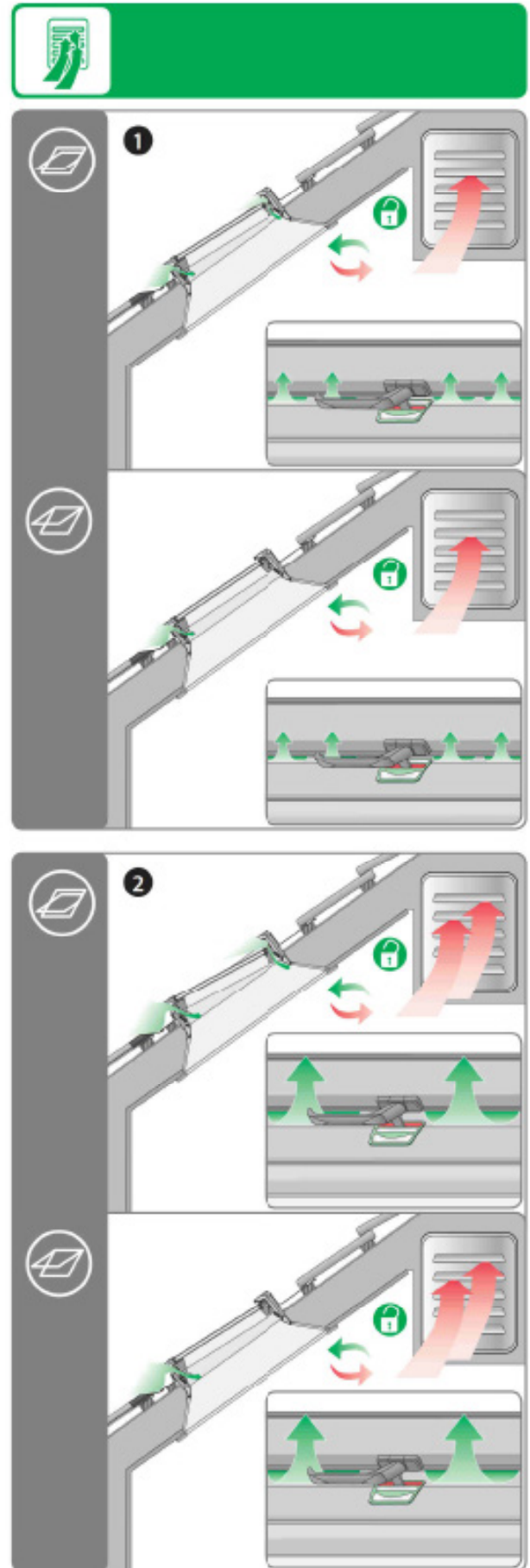

4

Brugervejledninger til ovenlysvinduer:

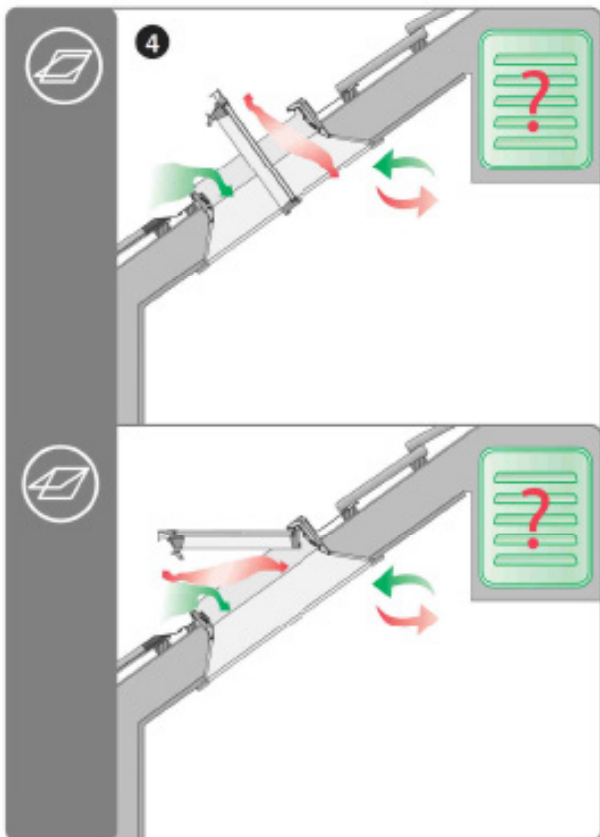
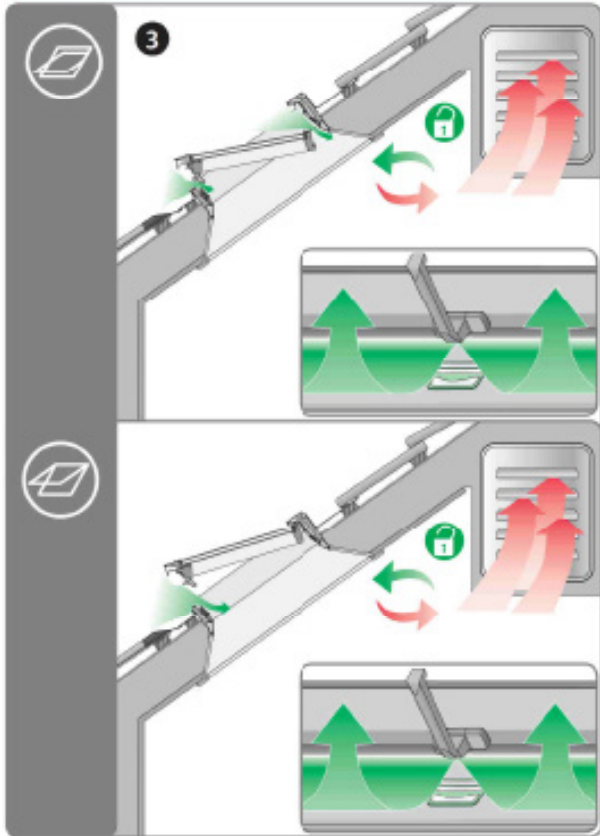

5

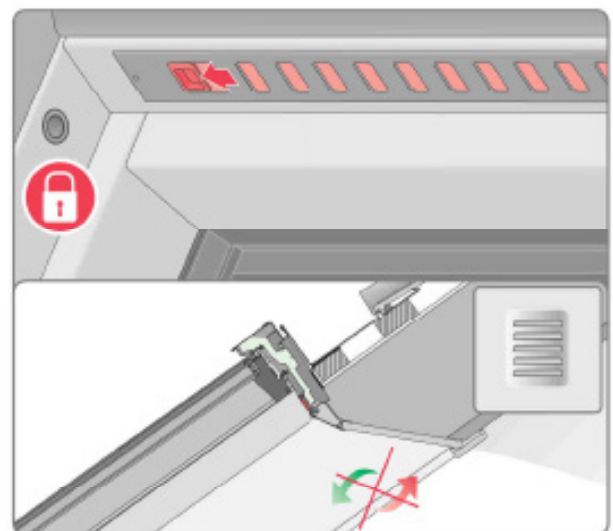
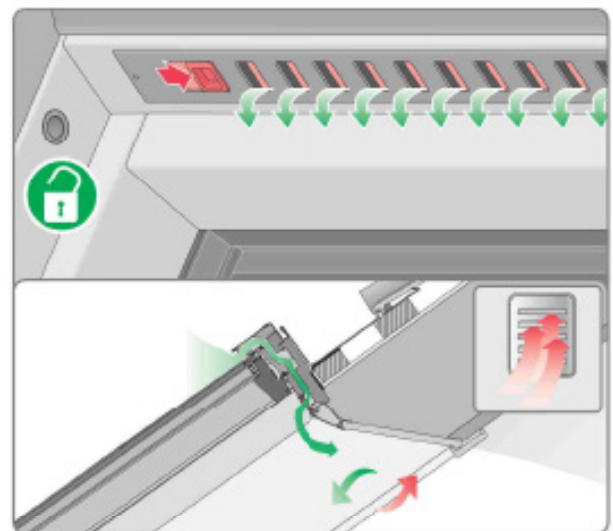
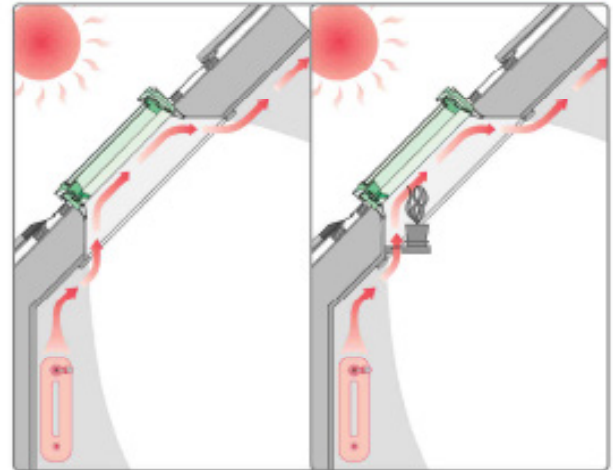

6