



LEJLIGHEDSKATALOG FYRREPARKEN

11.07.2018

Lejlighedskataloget - indholdsfortegnelse:

Side	3	Blok 31
-	14	Blok 38
-	23	Blok 35+36
-	33	Blok 37
-	43	Blok 33+34
-	50	Blok 32

Signaturforklaring:

OPV	= Forberedt for opvaskemaskine
VM/TT*	= Forberedt for vaskemaskine og tørretumbler
H	= Højskab
OVN	= Ovn placeret i højskab
G	= Garderobeskab
B	= Bøjlestang

Lejlighedstype:

A1-T	Køkkentype 1	D1-T	Køkkentype 4
A2-T	Køkkentype 1	D2-T	Køkkentype 6
A3-T	Køkkentype 2	D3-T	Køkkentype 5
A4-T	Køkkentype 1	D4-T	Køkkentype 5
A5-T	Køkkentype 1	D5-T	Køkkentype 6
A6-T	Køkkentype 2	D6-T	Køkkentype 7
A7-T	Køkkentype 1	D7	Køkkentype 8
A7.1-T	Køkkentype 1	D8	Køkkentype 5
A8-T	Køkkentype 1	D9	Køkkentype 5
A8.1-T	Køkkentype 1	E1	Køkkentype 9
B1	Køkkentype 3	E2	Køkkentype 9
B2	Køkkentype 3	E3	Køkkentype 10
B3	Køkkentype 3	E4	Køkkentype 10
B4	Køkkentype 3	E5	Køkkentype 9
B5	Køkkentype 3	E6	Køkkentype 11
B6	Køkkentype 3	F1	Køkkentype 12
B7	Køkkentype 3	F2	Køkkentype 12
B8	Køkkentype 3	F3	Køkkentype 12
C1-T	Køkkentype 4	F4	Køkkentype 12
C2-T	Køkkentype 5	F5	Køkkentype 13
C3-T	Køkkentype 5	F6	Køkkentype 13
C4-T	Køkkentype 5	F7-S	Køkkentype 14
C5-T	Køkkentype 5	F8-S	Køkkentype 14
C6-T	Køkkentype 7		
C7	Køkkentype 4		
C8	Køkkentype 5		
C9	Køkkentype 5		

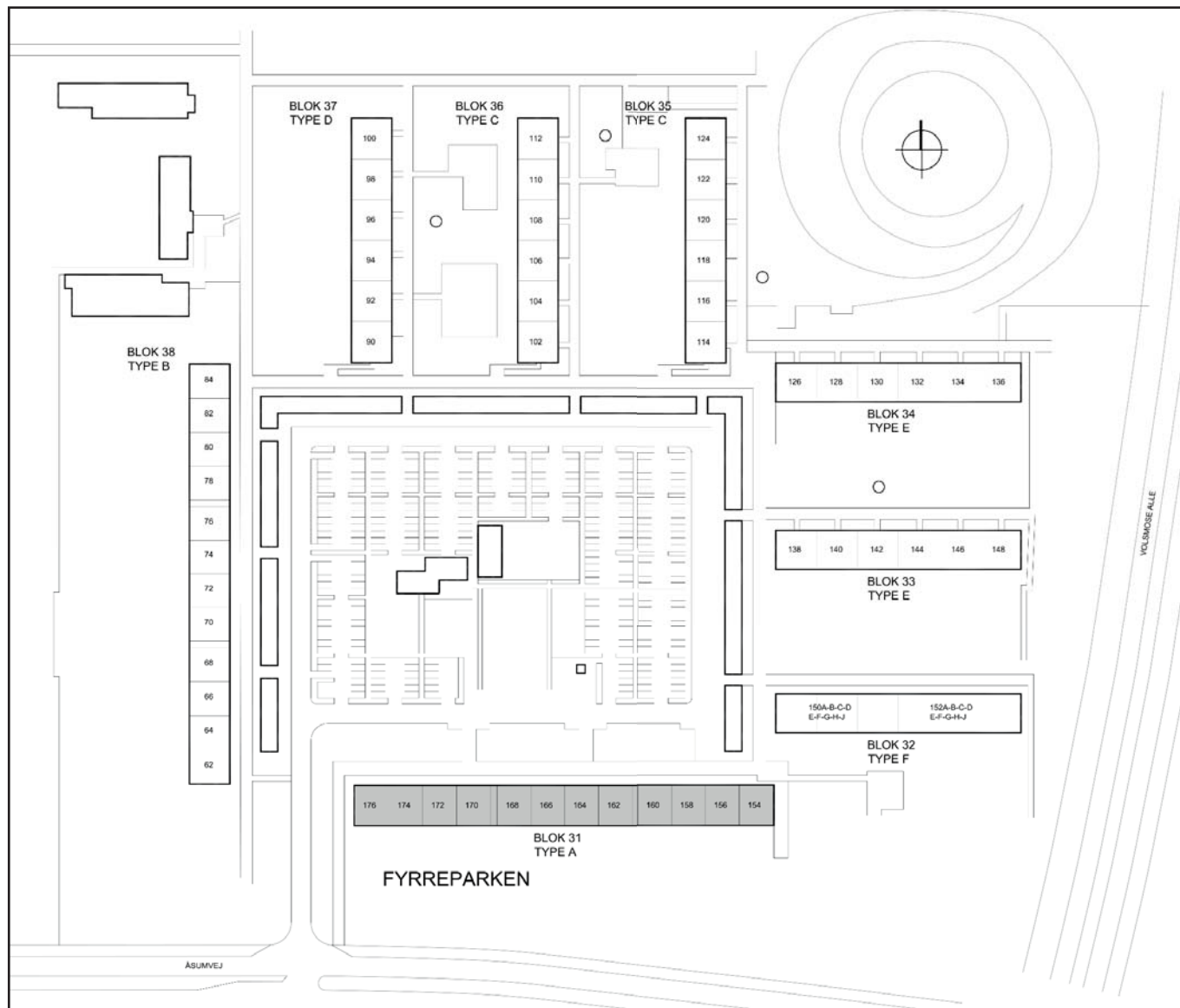

FYRREPARKEN - BLOK 31 - TYPE A

Adresse	Etage/side	Lejl. Type	Værelser	Side
154	ST. TV.	A6-T	2	9
154	ST. TH.	A1-T	3	4
154	1. TV.	A1-T	3	4
154	1. TH.	A7-T	3	10
154	2. TV.	A1-T	3	4
154	2. TH.	A7-T	3	10
154	3. TV.	A8.1-T	3	13
154	3. TH.	A7-T	3	10

156	ST. TV.	A3-T	2	6
156	ST. TH.	A1-T	3	4
156	1. TV.	A1-T	3	4
156	1. TH.	A2-T	3	5
156	2. TV.	A1-T	3	4
156	2. TH.	A2-T	3	5
156	3. TV.	Udgår (gennembrydning)		
156	3. TH.	Udgår (gennembrydning)		

158	ST. TV.	A3-T	2	6
158	ST. TH.	A8-T	3	12
158	1. TV.	A8-T	3	12
158	1. TH.	A2-T	3	5
158	2. TV.	A1-T	3	4
158	2. TH.	A2-T	3	5
158	3. TV.	A1-T	3	4
158	3. TH.	A7.1-T	3	11

160	ST. TV.	Udgår (gennembrydning)		
160	ST. TH.	Udgår (gennembrydning)		
160	1. TV.	Udgår (gennembrydning)		
160	1. TH.	Udgår (gennembrydning)		
160	2. TV.	A5-T	4	8
160	2. TH.	A2-T	3	5
160	3. TV.	A5-T	4	8
160	3. TH.	A2-T	3	5

162	ST. TV.	A6-T	2	9
162	ST. TH.	A1-T	3	4
162	1. TV.	A1-T	3	4
162	1. TH.	A7-T	3	10
162	2. TV.	A1-T	3	4
162	2. TH.	A4-T	4	7
162	3. TV.	A8.1-T	3	13
162	3. TH.	A4-T	4	7

164	ST. TV.	A3-T	2	6
164	ST. TH.	A1-T	3	4
164	1. TV.	A1-T	3	4
164	1. TH.	A2-T	3	5
164	2. TV.	A1-T	3	4
164	2. TH.	A2-T	3	5
164	3. TV.	Udgår (gennembrydning)		
164	3. TH.	Udgår (gennembrydning)		

Adresse	Etage/side	Lejl. Type	Værelser	Side
166	ST. TV.	A3-T	2	6
166	ST. TH.	A1-T	3	4
166	1. TV.	A1-T	3	4
166	1. TH.	A2-T	3	5
166	2. TV.	A1-T	3	4
166	2. TH.	A2-T	3	5
166	3. TV.	A1-T	3	4
166	3. TH.	A7.1-T	3	11

168	ST. TV.	A3-T	2	6
168	ST. TH.	A8-T	3	12
168	1. TV.	A8-T	3	12
168	1. TH.	A2-T	3	5
168	2. TV.	A5-T	4	8
168	2. TH.	A2-T	3	5
168	3. TV.	A5-T	4	8
168	3. TH.	A2-T	3	5

170	ST. TV.	Udgår (gennembrydning)		
170	ST. TH.	Udgår (gennembrydning)		
170	1. TV.	Udgår (gennembrydning)		
170	1. TH.	Udgår (gennembrydning)		
170	2. TV.	A1-T	3	4
170	2. TH.	A4-T	4	7
170	3. TV.	A1-T	3	4
170	3. TH.	A4-T	4	7

172	ST. TV.	A6-T	2	9
172	ST. TH.	A1-T	3	4
172	1. TV.	A1-T	3	4
172	1. TH.	A7-T	3	10
172	2. TV.	A1-T	3	4
172	2. TH.	A2-T	3	5
172	3. TV.	A8.1-T	3	13
172	3. TH.	A2-T	3	5

174	ST. TV.	A3-T	2	6
174	ST. TH.	A1-T	3	4
174	1. TV.	A1-T	3	4
174	1. TH.	A2-T	3	5
174	2. TV.	A8.1-T	3	13
174	2. TH.	A2-T	3	5
174	3. TV.	Udgår (gennembrydning)		
174	3. TH.	Udgår (gennembrydning)		

176	ST. TV.	A3-T	2	6
176	ST. TH.	A8-T	3	12
176	1. TV.	A8-T	3	12
176	1. TH.	A2-T	3	5
176	2. TV.	Udgår (gennembrydning)		
176	2. TH.	Udgår (gennembrydning)		
176	3. TV.	Udgår (gennembrydning)		
176	3. TH.	Udgår (gennembrydning)		

FYRREPARKEN - VOLLSMOSE

Oversigtsplan

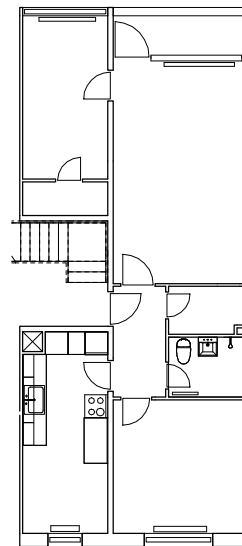
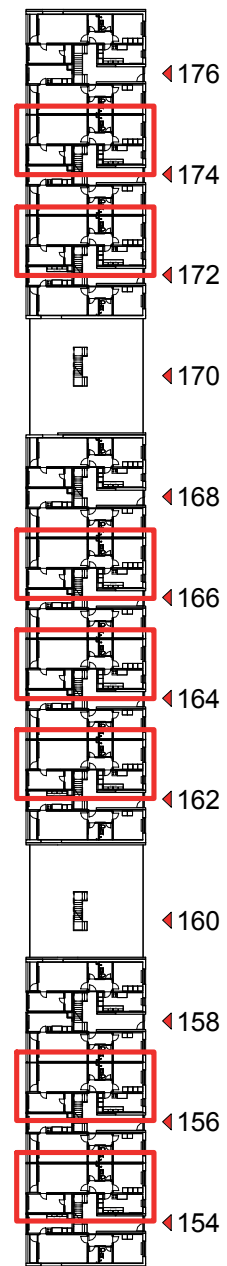
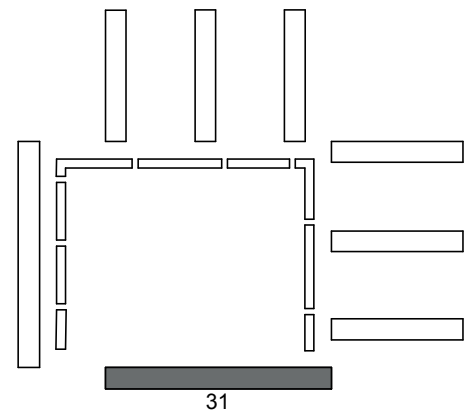

EKSISTERENDE FORHOLD

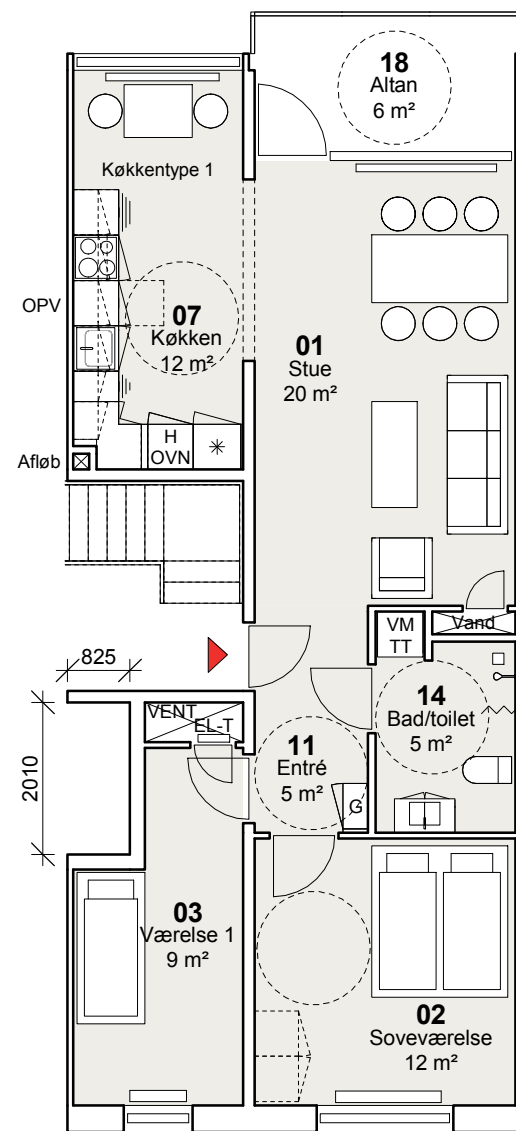

TYPE A1-T - 3 værelser
NYE FORHOLD

Bruttoareal: 83-94 m²

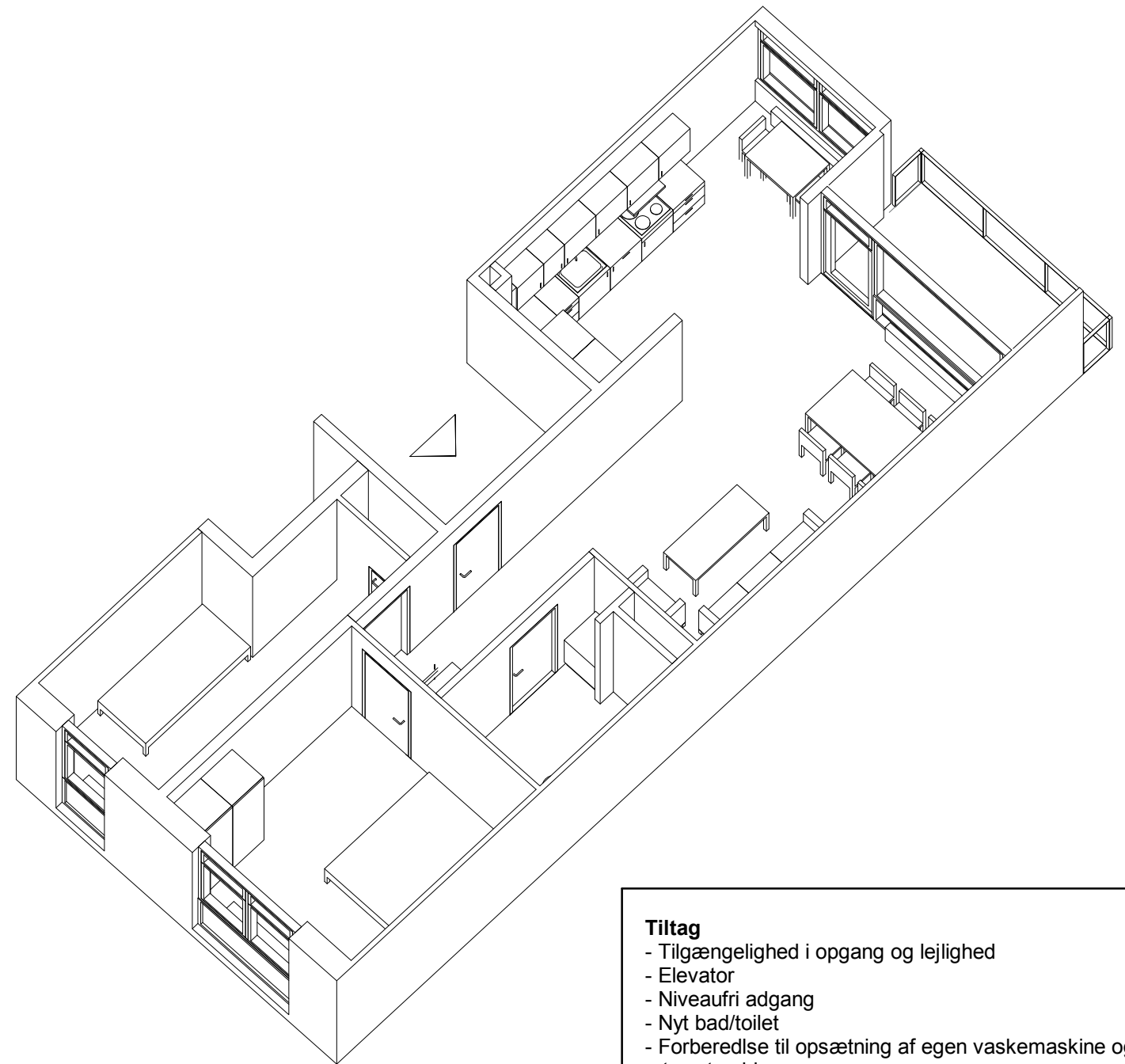

Tiltag

- Tilgængelighed i opgang og lejlighed
- Elevator
- Niveaufri adgang
- Nyt bad/toilet
- Forberedelse til opsætning af egen vaskemaskine og tørretumbler
- Nyt køkken
- Nye indvendige døre
- Ny opgangs- og entrédør – forbedring af lyd og varme
- Nye gulve
- Maling af vægge og lofter
- Nye vinduer
- Nye gavlvinduer i gavllejligheder
- Efterisolering af facade og udbedring af kuldebroer
- Udvidelse af altan og nyt glasværn ved altan
- Dørtelefon
- Istandsættelse af elinstallationer i nødvendigt omfang
- Nye afløbsinstallationer
- Nyt ventilationsanlæg
- Nye vandinstallationer

FYRREPARKEN - VOLLSMOSE

Oversigtsplan

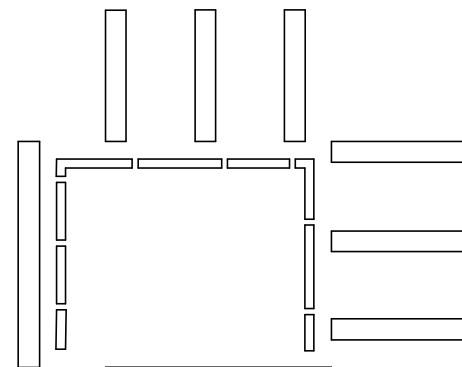

31

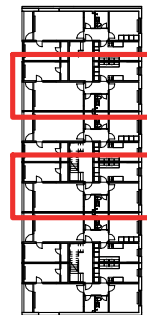

◀ 176

◀ 174

◀ 172

◀ 170

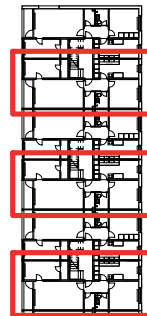

◀ 168

◀ 166

◀ 164

◀ 162

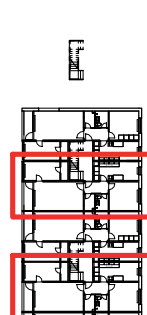

◀ 160

◀ 158

◀ 156

◀ 154

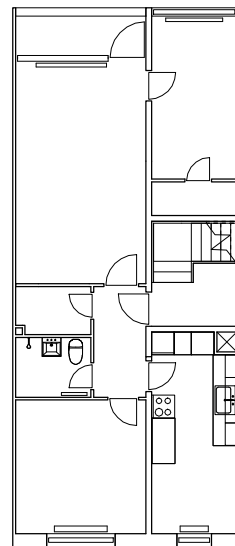

EKSISTERENDE FORHOLD

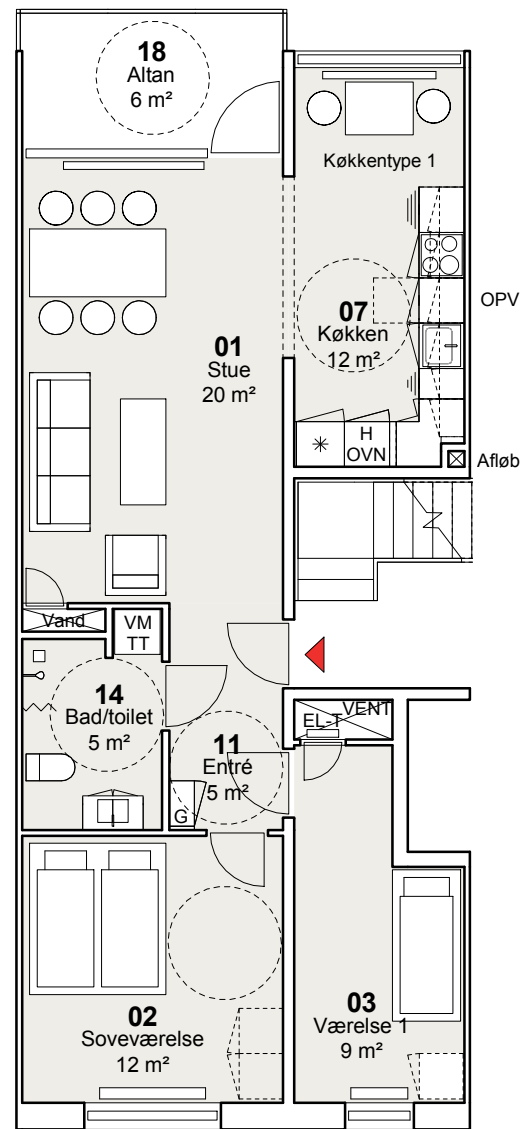

TYPE A2-T - 3 værelser
NYE FORHOLD

Bruttoareal: 83-94 m²

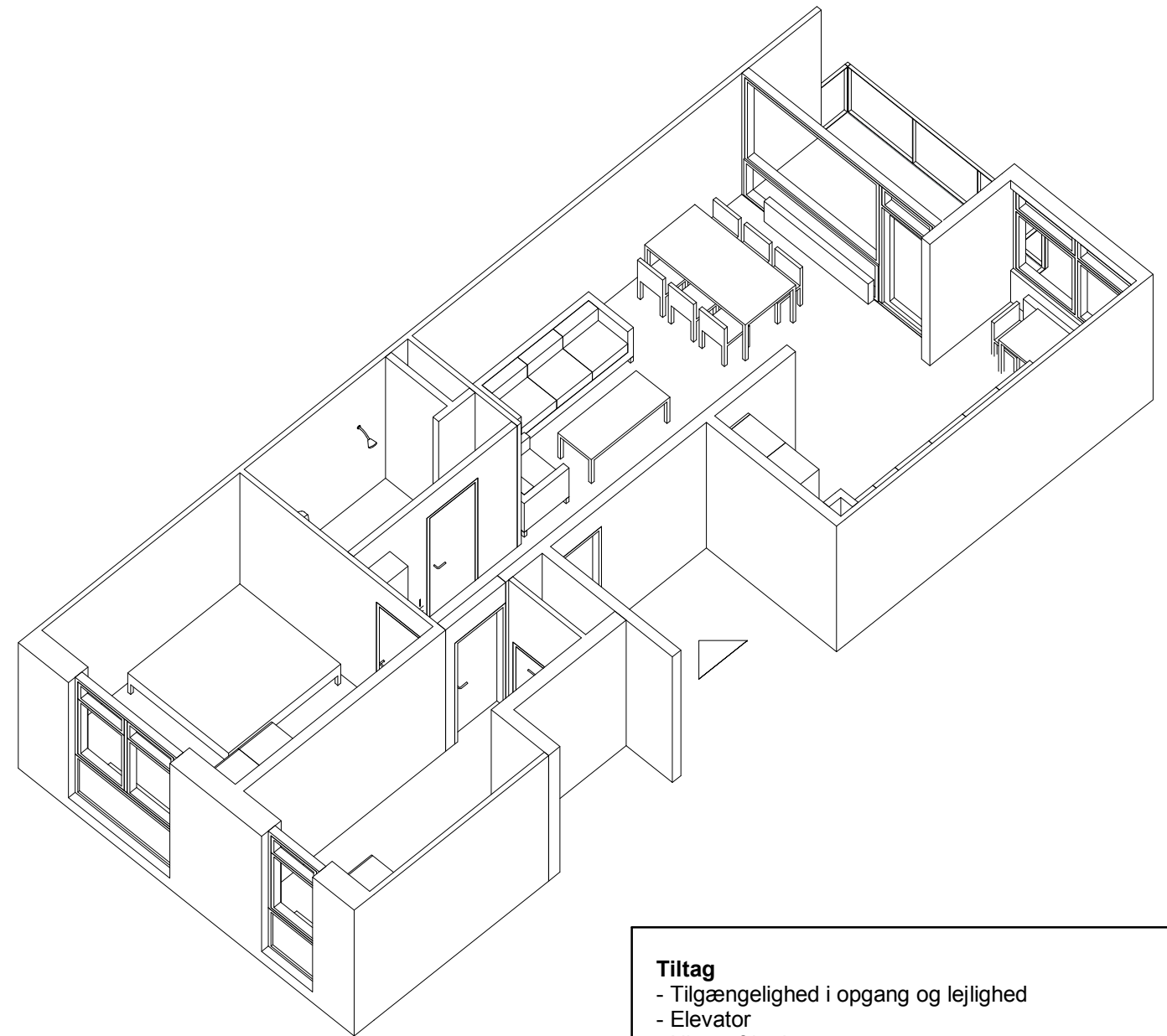

Tiltag

- Tilgængelighed i opgang og lejlighed
- Elevator
- Niveaufri adgang
- Nyt bad/toilet
- Forberedelse til opsætning af egen vaskemaskine og tørretumbler
- Nyt køkken
- Nye indvendige døre
- Ny opgangs- og entrédør – forbedring af lyd og varme
- Nye gulve
- Maling af vægge og lofter
- Nye vinduer
- Nye gavlvinduer i gavllejligheder
- Efterisolering af facade og udbedring af kuldebroer
- Udvidelse af altan og nyt glasværn ved altan
- Dørtelefon
- Istandsættelse af elinstallationer i nødvendigt omfang
- Nye afløbsinstallationer
- Nyt ventilationsanlæg
- Nye vandinstallationer

FYRREPARKEN - VOLLSMOSE

Oversigtsplan

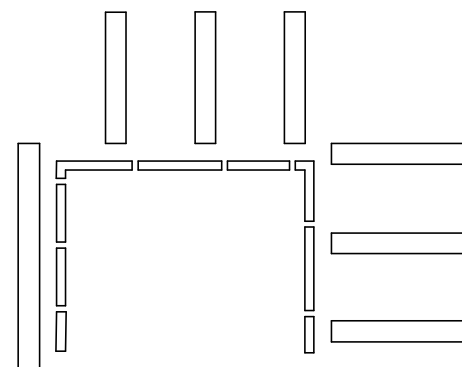

31

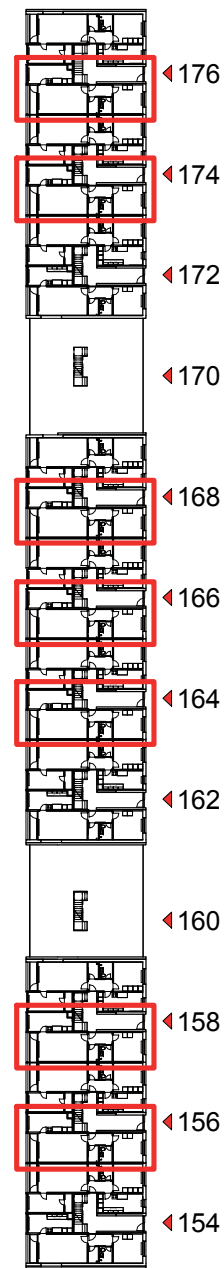

EKSISTERENDE FORHOLD

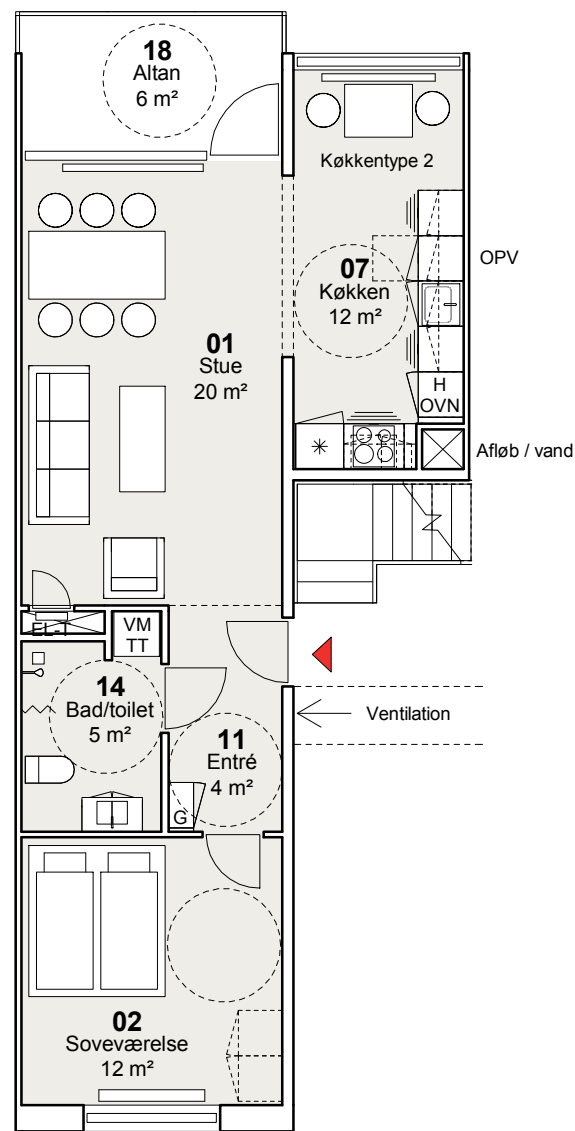
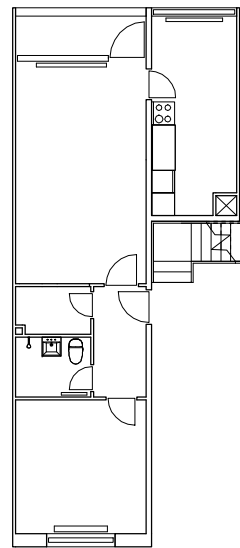

TYPE A3-T - 2 værelser
NYE FORHOLD

Bruttoareal: 72-74 m²

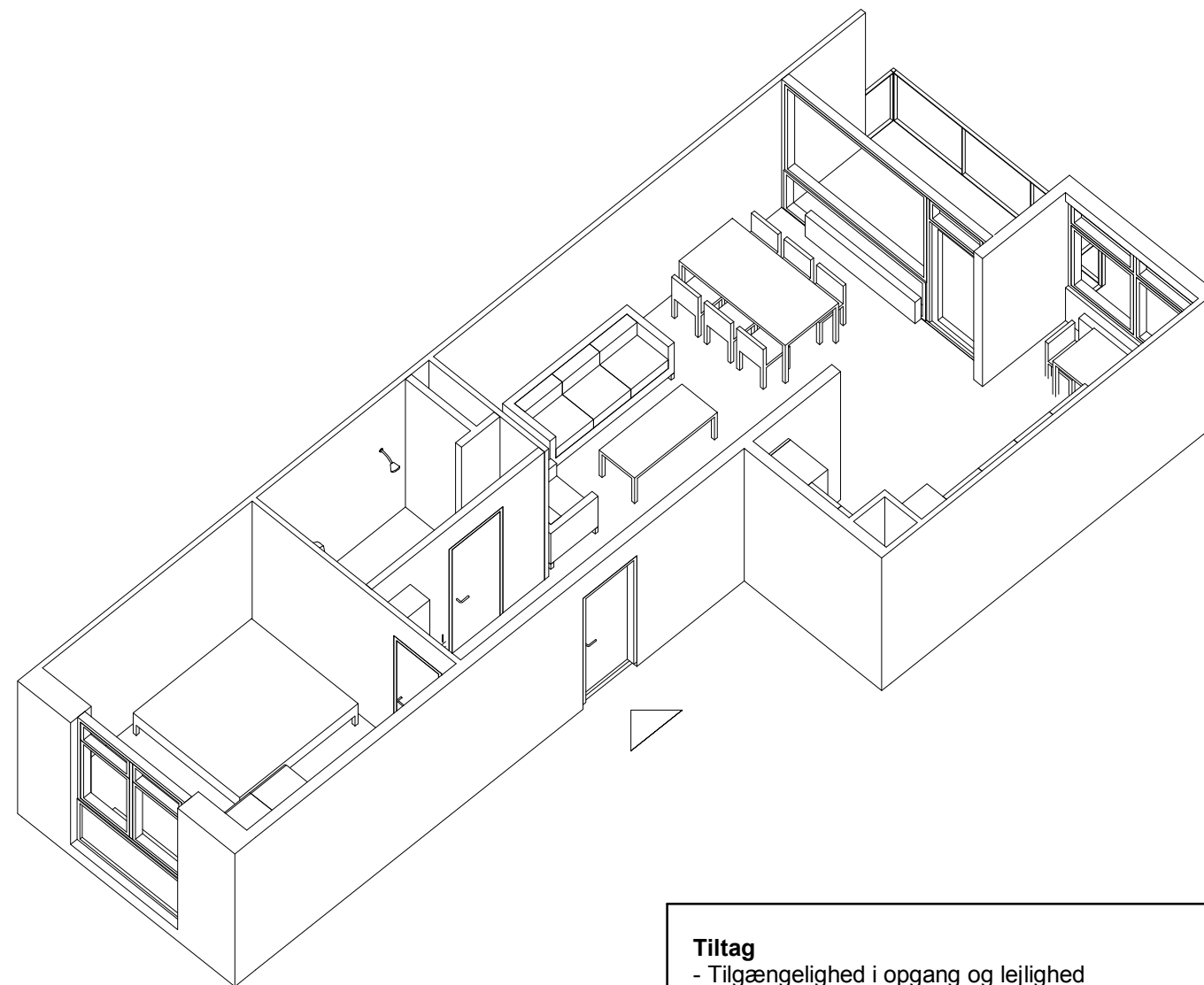

Tiltag

- Tilgængelighed i opgang og lejlighed
- Elevator
- Niveaufri adgang
- Nyt bad/toilet
- Forberedelse til opsætning af egen vaskemaskine og tørretumbler
- Nyt køkken
- Nye indvendige døre
- Ny opgangs- og entrédør – forbedring af lyd og varme
- Nye gulve
- Maling af vægge og lofter
- Nye vinduer
- Nye gavlvinduer i gavllejligheder
- Efterisolering af facade og udbedring af kuldebroer
- Udvidelse af altan og nyt glasværn ved altan
- Dørtelefon
- Istandsættelse af elinstallationer i nødvendigt omfang
- Nye afløbsinstallationer
- Nyt ventilationsanlæg
- Nye vandinstallationer

FYRREPARKEN - VOLLSMOSE

Oversigtsplan

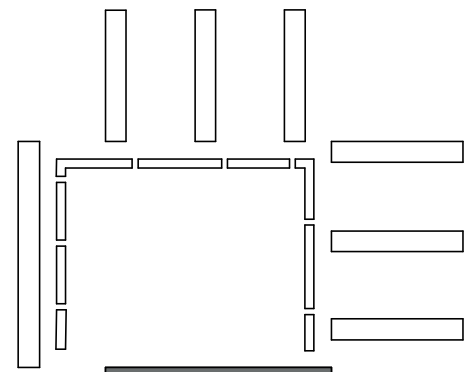

31

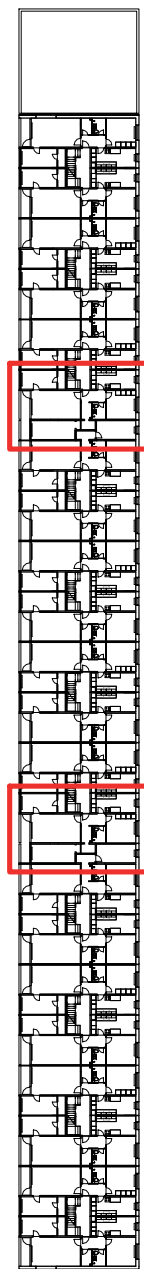

◀ 176
◀ 174
◀ 172
◀ 170
◀ 168
◀ 166
◀ 164
◀ 162
◀ 160
◀ 158
◀ 156
◀ 154

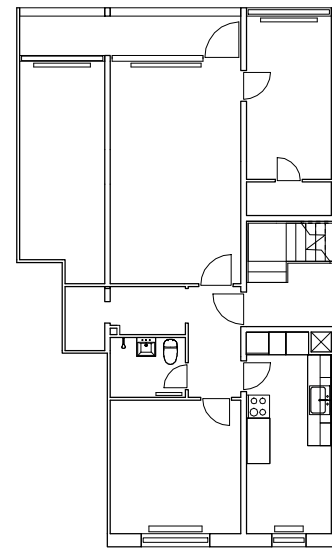

EKSISTERENDE FORHOLD

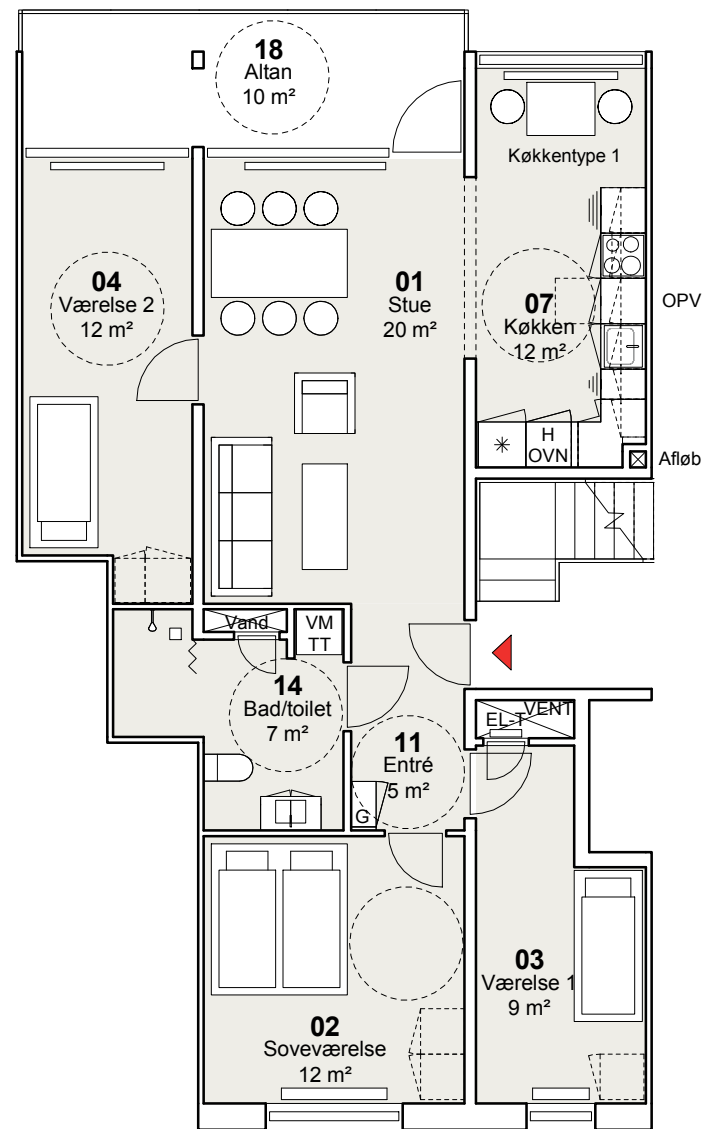

TYPE A4-T - 4 værelser
NYE FORHOLD

Bruttoareal: 99-110 m²

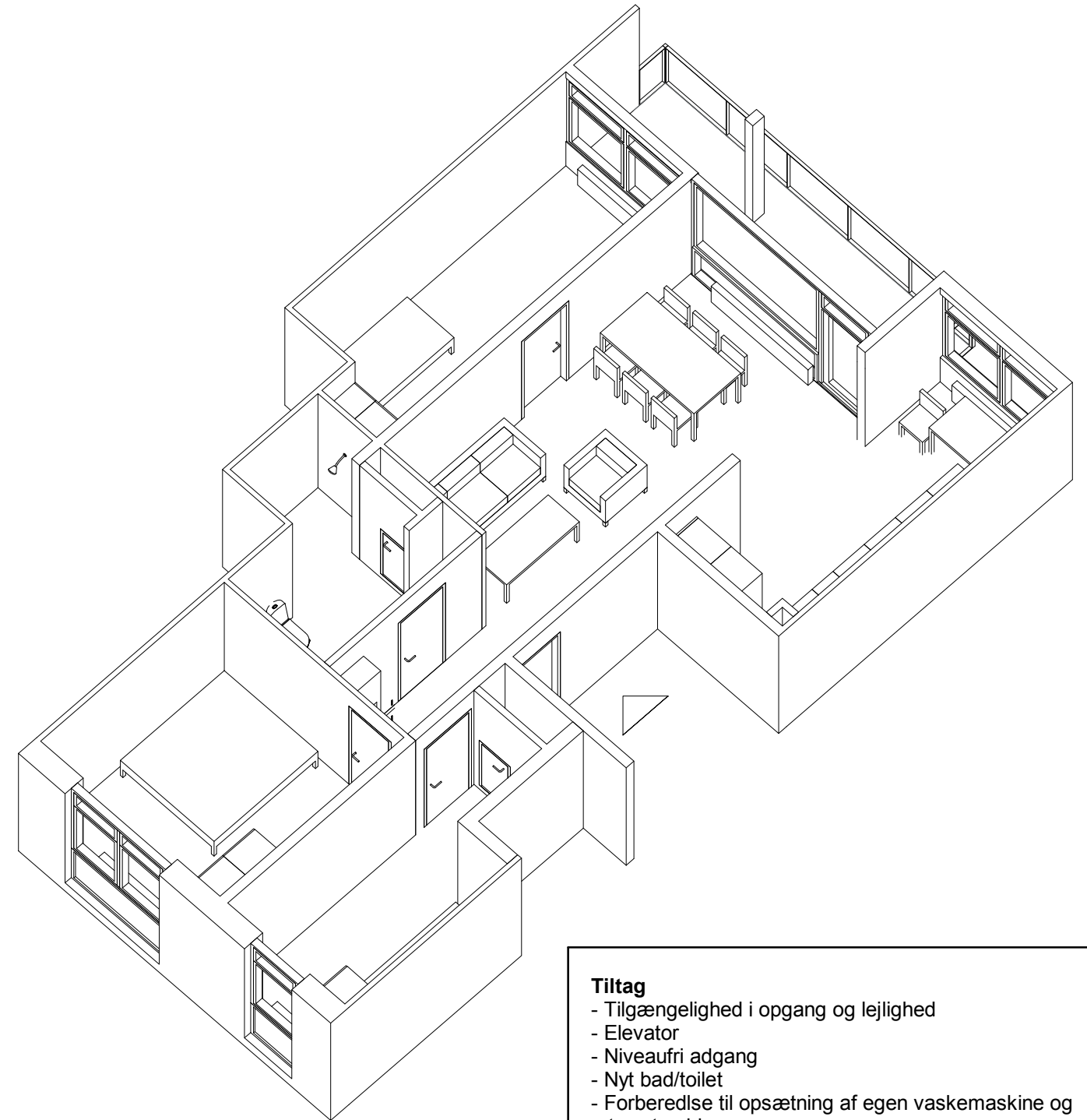

Tiltag

- Tilgængelighed i opgang og lejlighed
- Elevator
- Niveaufri adgang
- Nyt bad/toilet
- Forberedelse til opsætning af egen vaskemaskine og tørretumbler
- Nyt køkken
- Nye indvendige døre
- Ny opgangs- og entrédør – forbedring af lyd og varme
- Nye gulve
- Maling af vægge og lofter
- Nye vinduer
- Nye gavlvinduer i gavllejligheder
- Efterisolering af facade og udbedring af kuldebroer
- Udvidelse af altan og nyt glasværn ved altan
- Dørtelefon
- Istandsættelse af elinstallationer i nødvendigt omfang
- Nye afløbsinstallationer
- Nyt ventilationsanlæg
- Nye vandinstallationer

FYRREPARKEN - VOLLSMOSE

Oversigtsplan

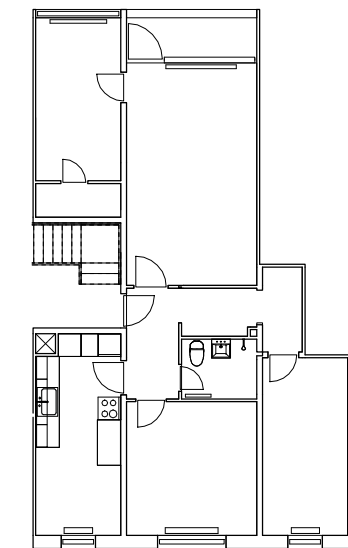
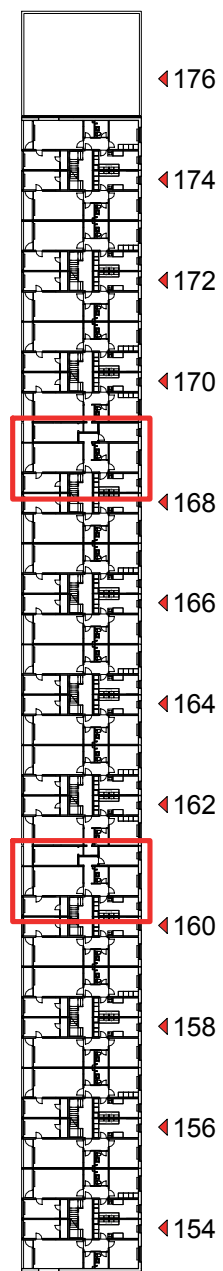
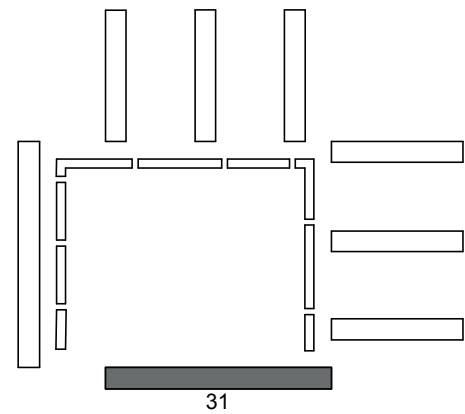

EKSISTERENDE FORHOLD

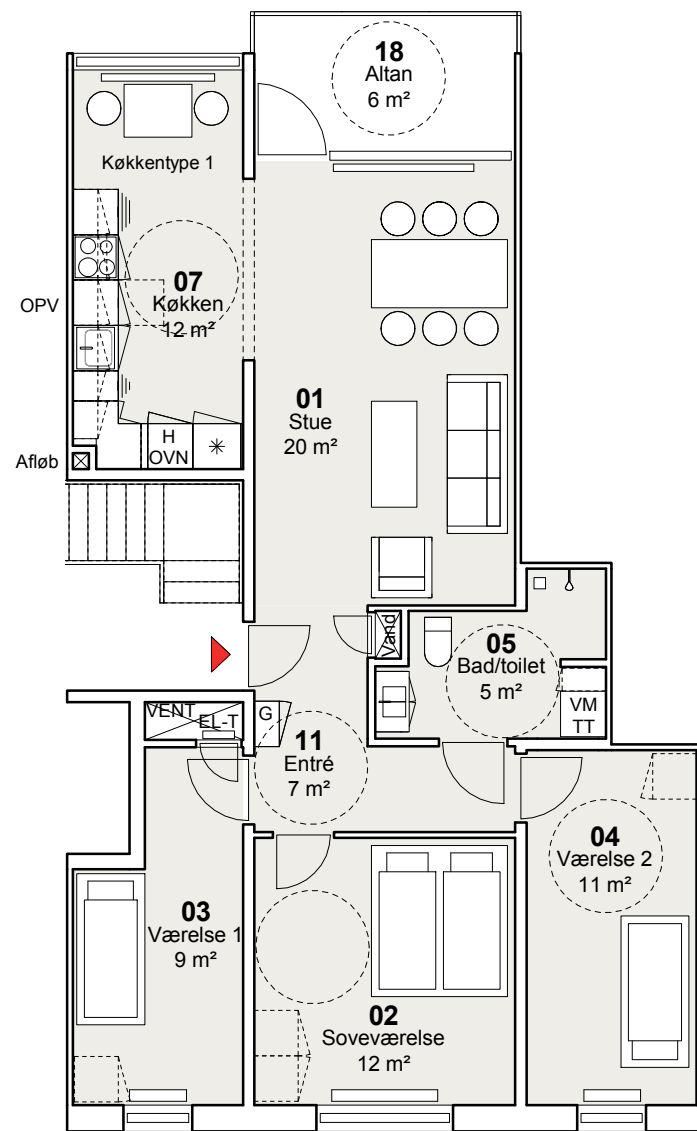

TYPE A5-T - 4 værelser
NYE FORHOLD

Bruttoareal: 98-110 m²

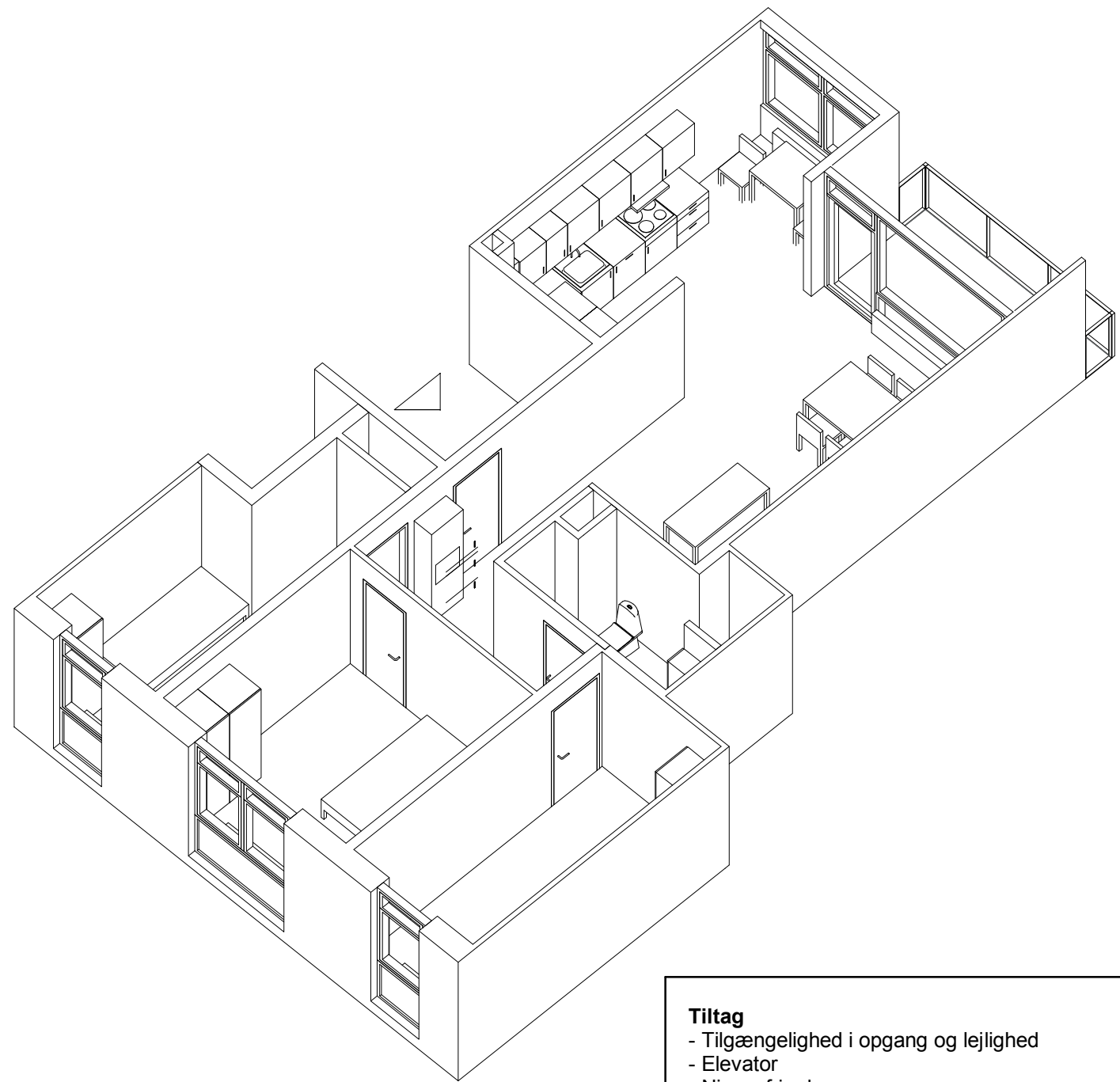

Tiltag

- Tilgængelighed i opgang og lejlighed
- Elevator
- Niveaufri adgang
- Nyt bad/toilet
- Forberedelse til opsætning af egen vaskemaskine og tørretumbler
- Nyt køkken
- Nye indvendige døre
- Ny opgangs- og entrédør – forbedring af lyd og varme
- Nye gulve
- Maling af vægge og lofter
- Nye vinduer
- Nye gavlvinduer i gavllejligheder
- Efterisolering af facade og udbedring af kuldebroer
- Udvidelse af altan og nyt glasværn ved altan
- Dørtelefon
- Istandsættelse af elinstallationer i nødvendigt omfang
- Nye afløbsinstallationer
- Nyt ventilationsanlæg
- Nye vandinstallationer

FYRREPARKEN - VOLLSMOSE

Oversigtsplan

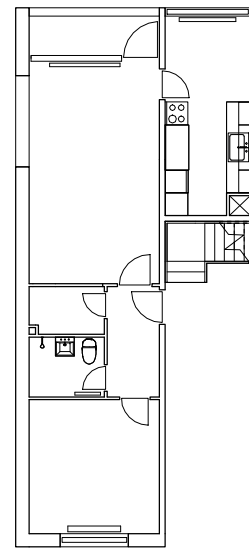
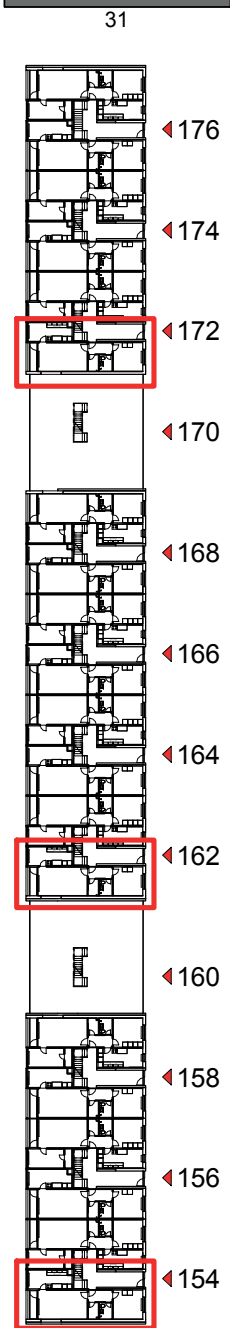
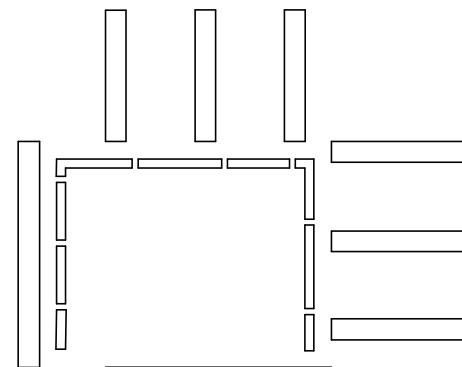

EKSISTERENDE FORHOLD

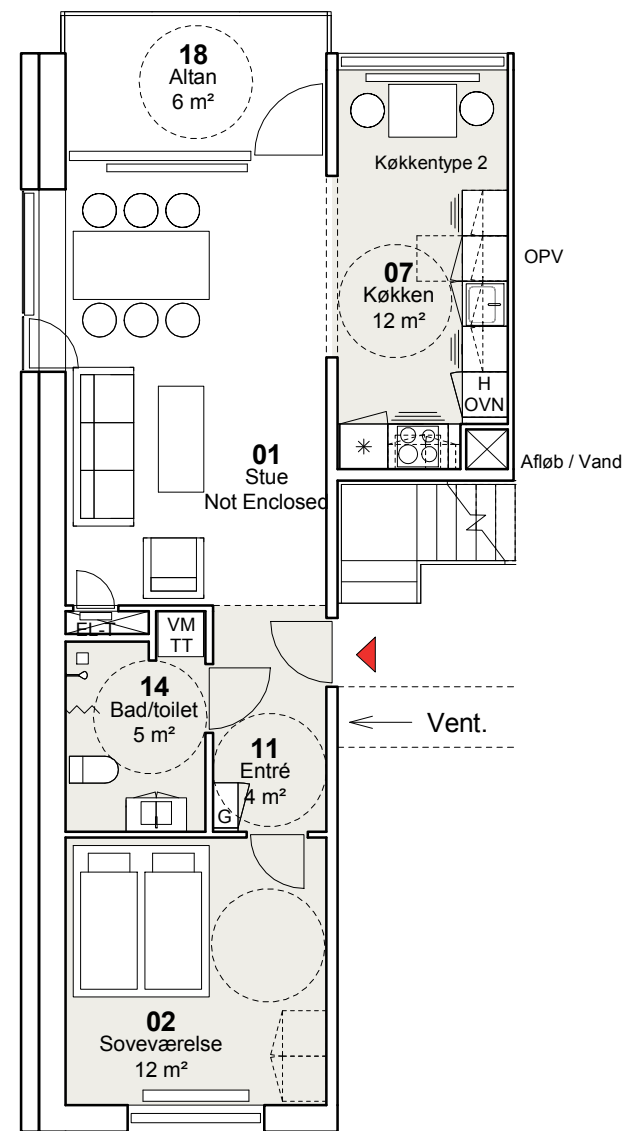

TYPE A6-T - 2 værelser
NYE FORHOLD

Bruttoareal: 75 m²

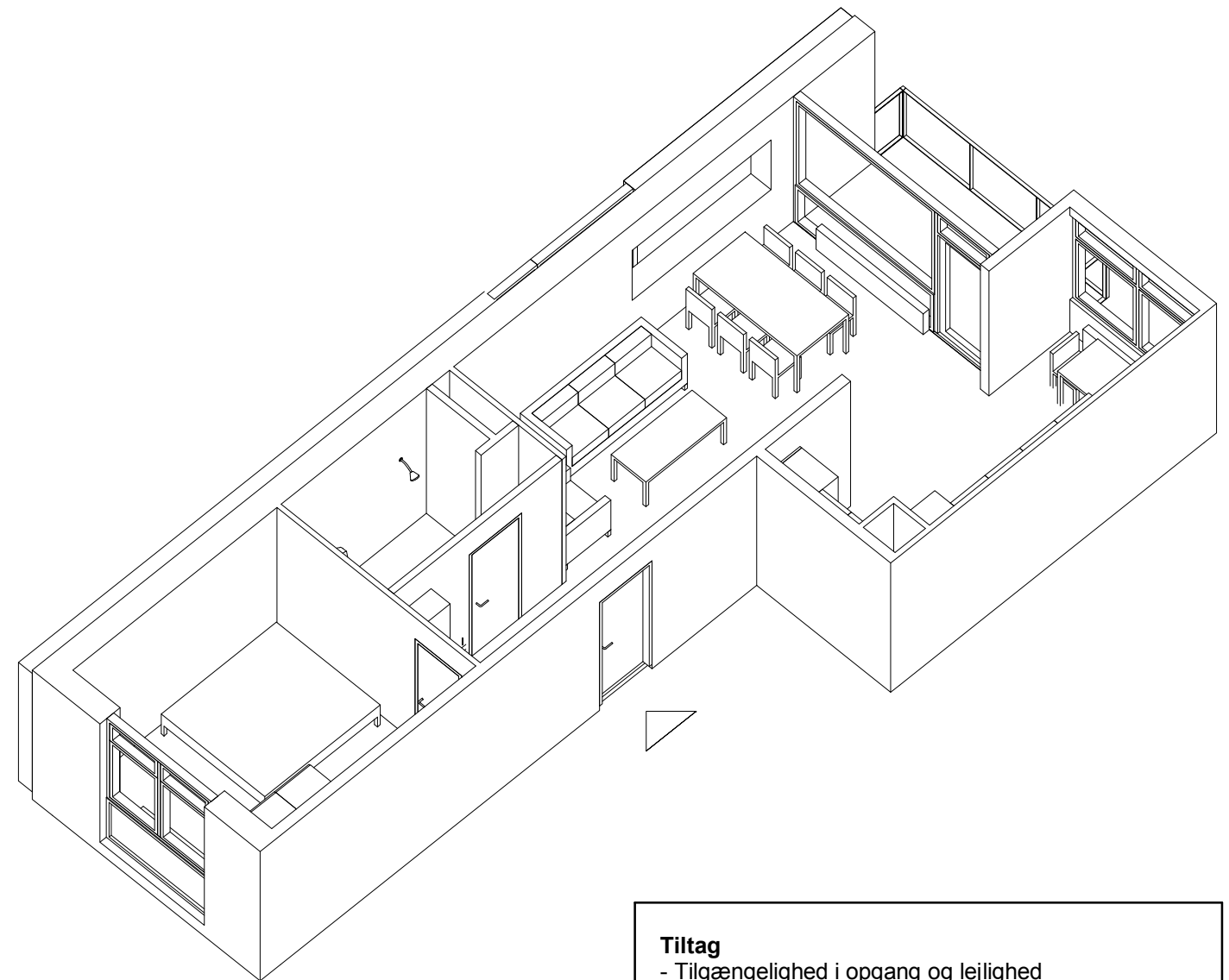

Tiltag

- Tilgængelighed i opgang og lejlighed
- Elevator
- Niveaufri adgang
- Nyt bad/toilet
- Forberedelse til opsætning af egen vaskemaskine og tørretumbler
- Nyt køkken
- Nye indvendige døre
- Ny opgangs- og entrédør – forbedring af lyd og varme
- Nye gulve
- Maling af vægge og lofter
- Nye vinduer
- Nye gavlvinduer i gavllejligheder
- Efterisolering af facade og udbedring af kuldebroer
- Udvidelse af altan og nyt glasværn ved altan
- Dørtelefon
- Istandsættelse af elinstallationer i nødvendigt omfang
- Nye afløbsinstallationer
- Nyt ventilationsanlæg
- Nye vandinstallationer

FYRREPARKEN - VOLLSMOSE

Oversigtsplan

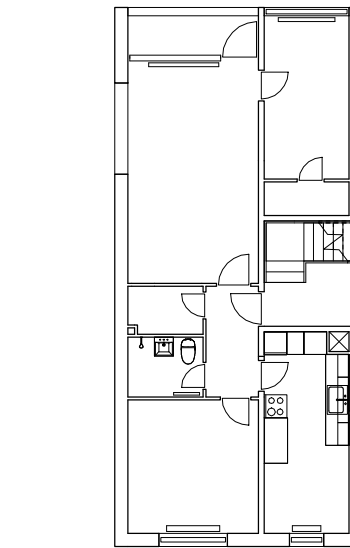
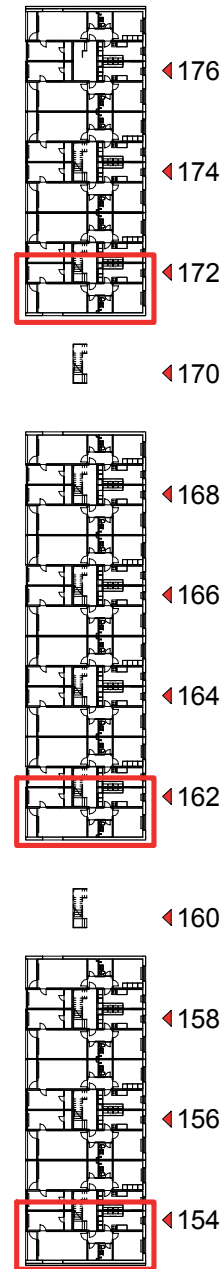
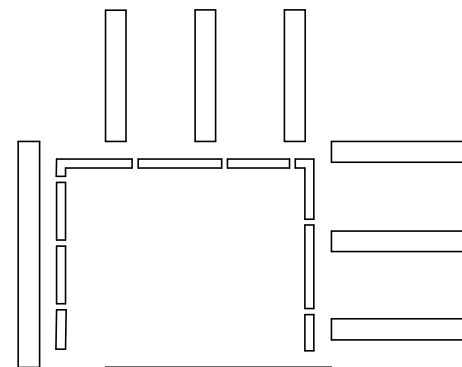

EKSISTERENDE FORHOLD

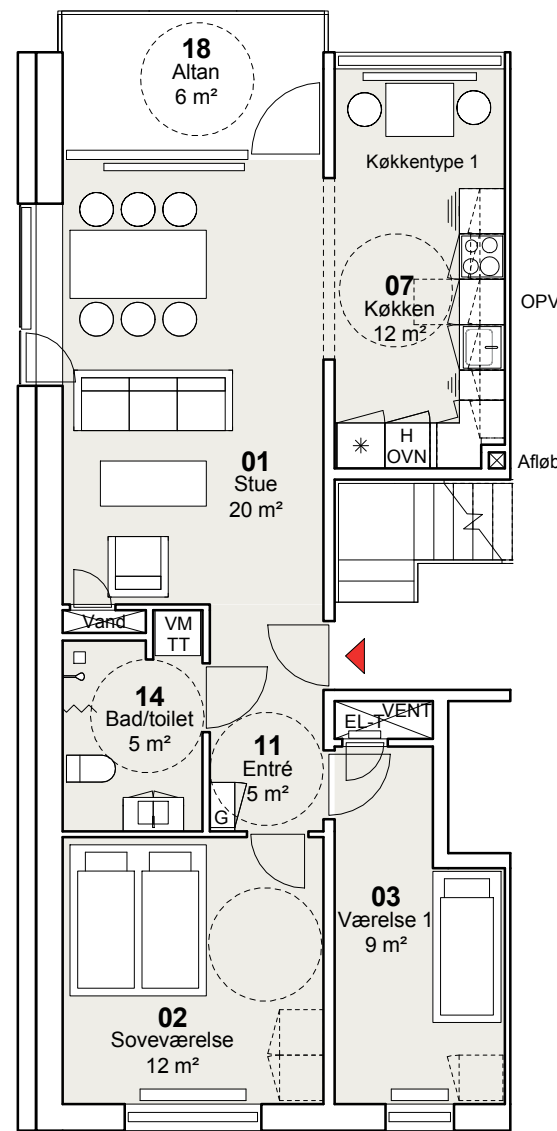

TYPE A7-T - 3 værelser
NYE FORHOLD

Bruttoareal: 87 m²

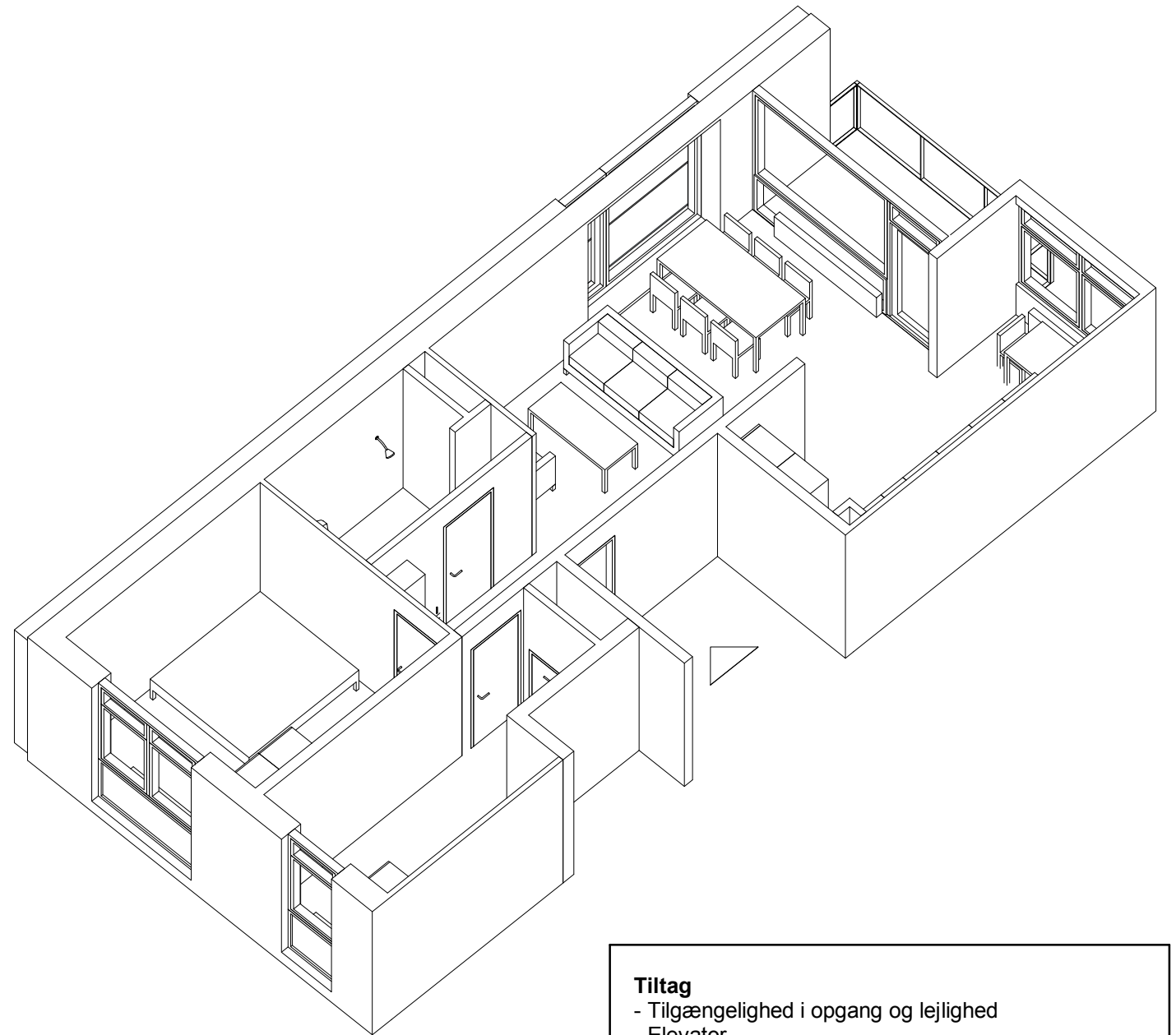

Tiltag

- Tilgængelighed i opgang og lejlighed
- Elevator
- Niveaufri adgang
- Nyt bad/toilet
- Forberedelse til opsætning af egen vaskemaskine og tørretumbler
- Nyt køkken
- Nye indvendige døre
- Ny opgangs- og entrédør – forbedring af lyd og varme
- Nye gulve
- Maling af vægge og lofter
- Nye vinduer
- Nye gavlvinduer i gavllejligheder
- Efterisolering af facade og udbedring af kuldebroer
- Udvidelse af altan og nyt glasværn ved altan
- Dørtelefon
- Istandsættelse af elinstallationer i nødvendigt omfang
- Nye afløbsinstallationer
- Nyt ventilationsanlæg
- Nye vandinstallationer

FYRREPARKEN - VOLLSMOSE

Oversigtsplan

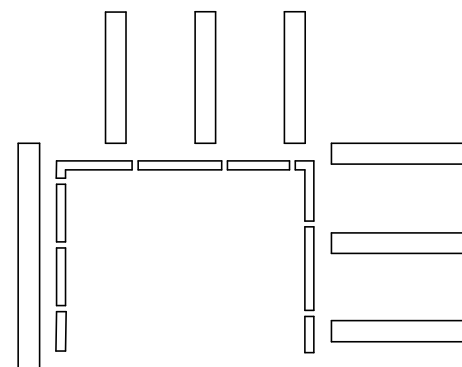

31

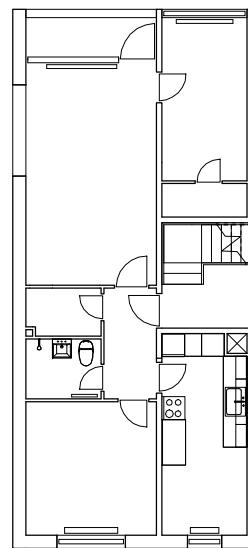
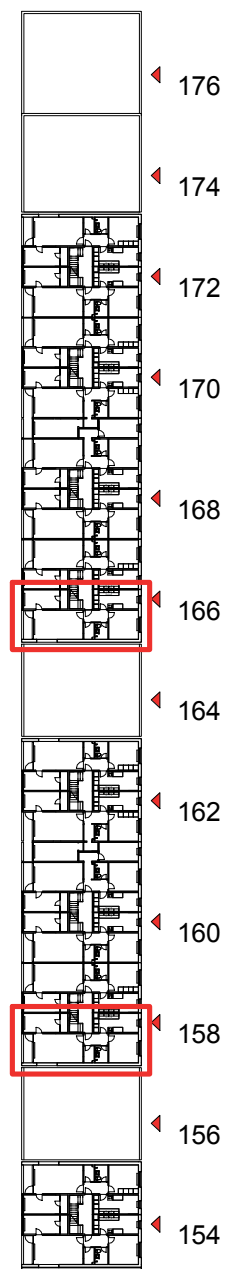

EKSISTERENDE FORHOLD

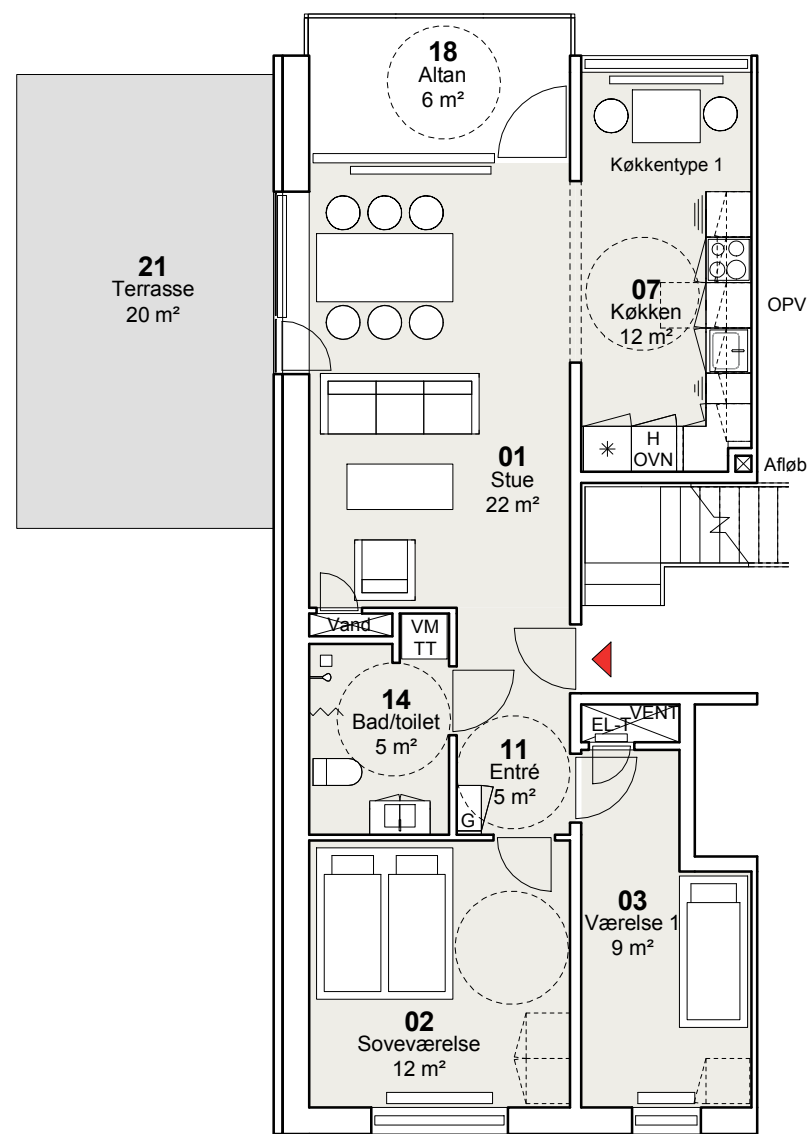

TYPE A7.1-T - 3 værelser
NYE FORHOLD

Bruttoareal: 84 m²

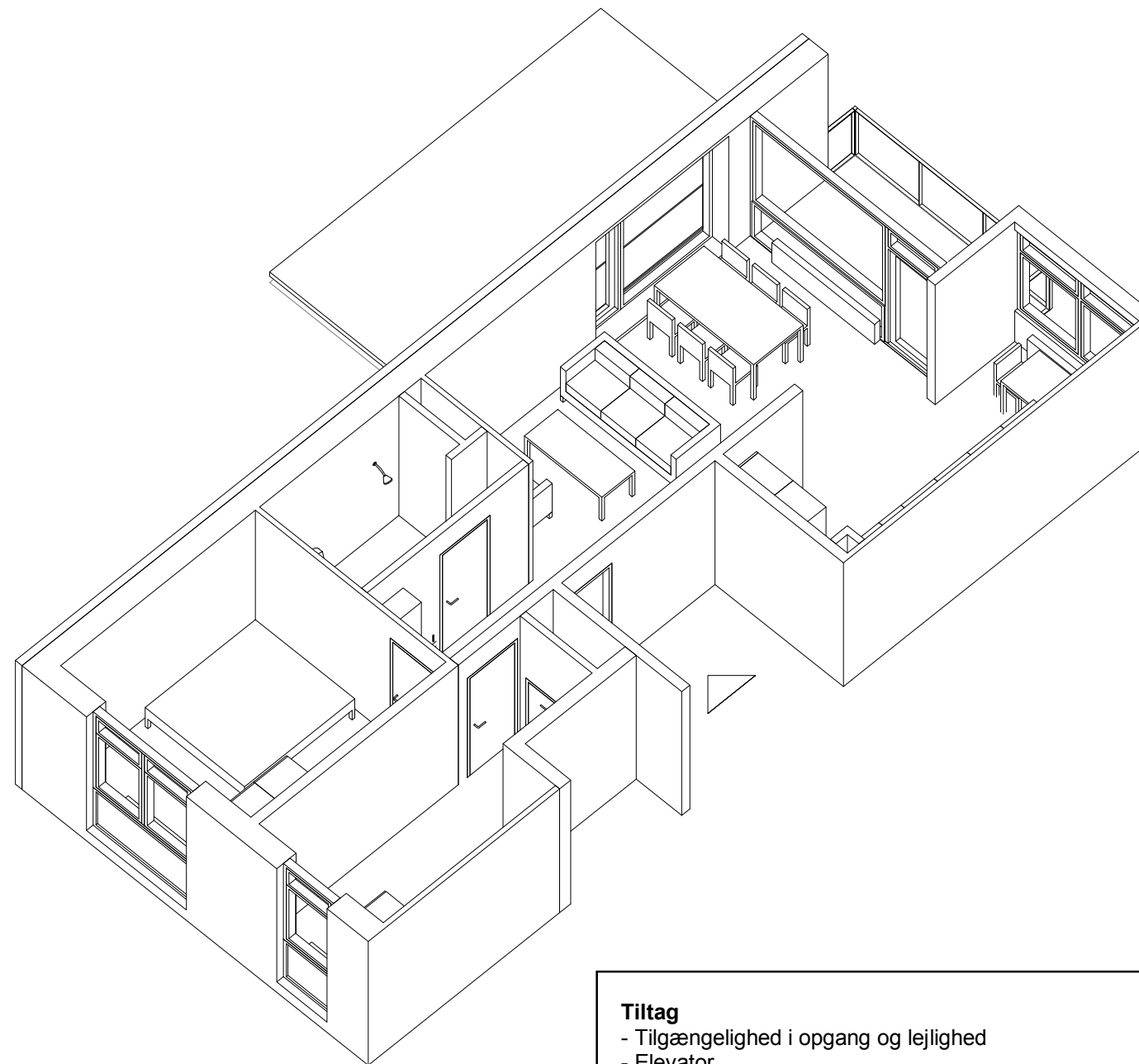

Tiltag

- Tilgængelighed i opgang og lejlighed
- Elevator
- Niveaufri adgang
- Nyt bad/toilet
- Forberedelse til opsætning af egen vaskemaskine og tørretumbler
- Nyt køkken
- Nye indvendige døre
- Ny opgangs- og entrédør – forbedring af lyd og varme
- Nye gulve
- Maling af vægge og lofter
- Nye vinduer
- Nye gavlvinduer i gavllejligheder
- Efterisolering af facade og udbedring af kuldebroer
- Udvidelse af altan og nyt glasværn ved altan
- Dørtelefon
- Istandsættelse af elinstallationer i nødvendigt omfang
- Nye afløbsinstallationer
- Nyt ventilationsanlæg
- Nye vandinstallationer

FYRREPARKEN - VOLLSMOSE

Oversigtsplan

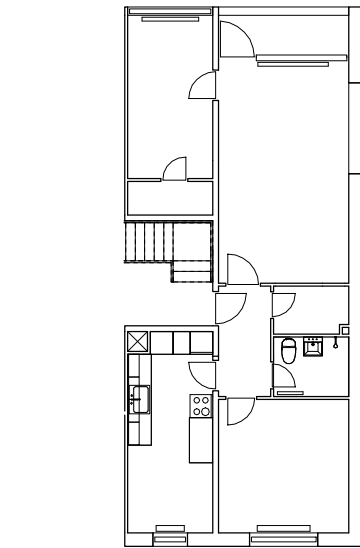
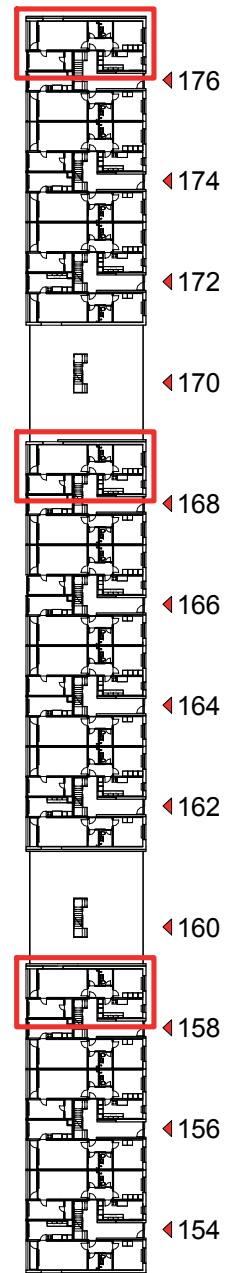
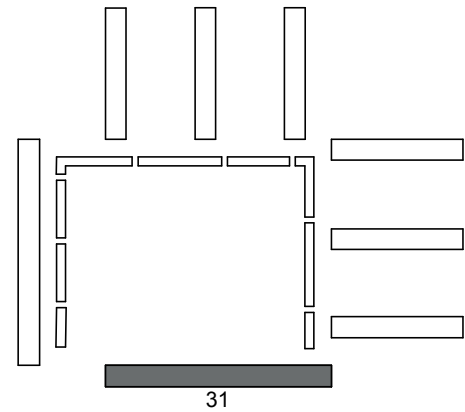

EKSISTERENDE FORHOLD

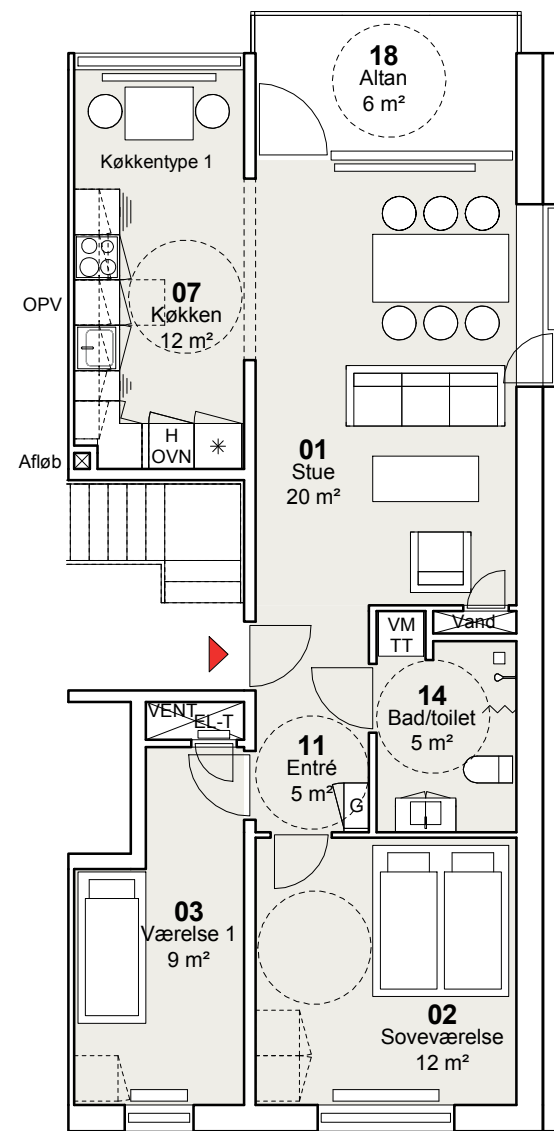

TYPE A8-T - 3 værelser
NYE FORHOLD

Bruttoareal: 84-89 m²

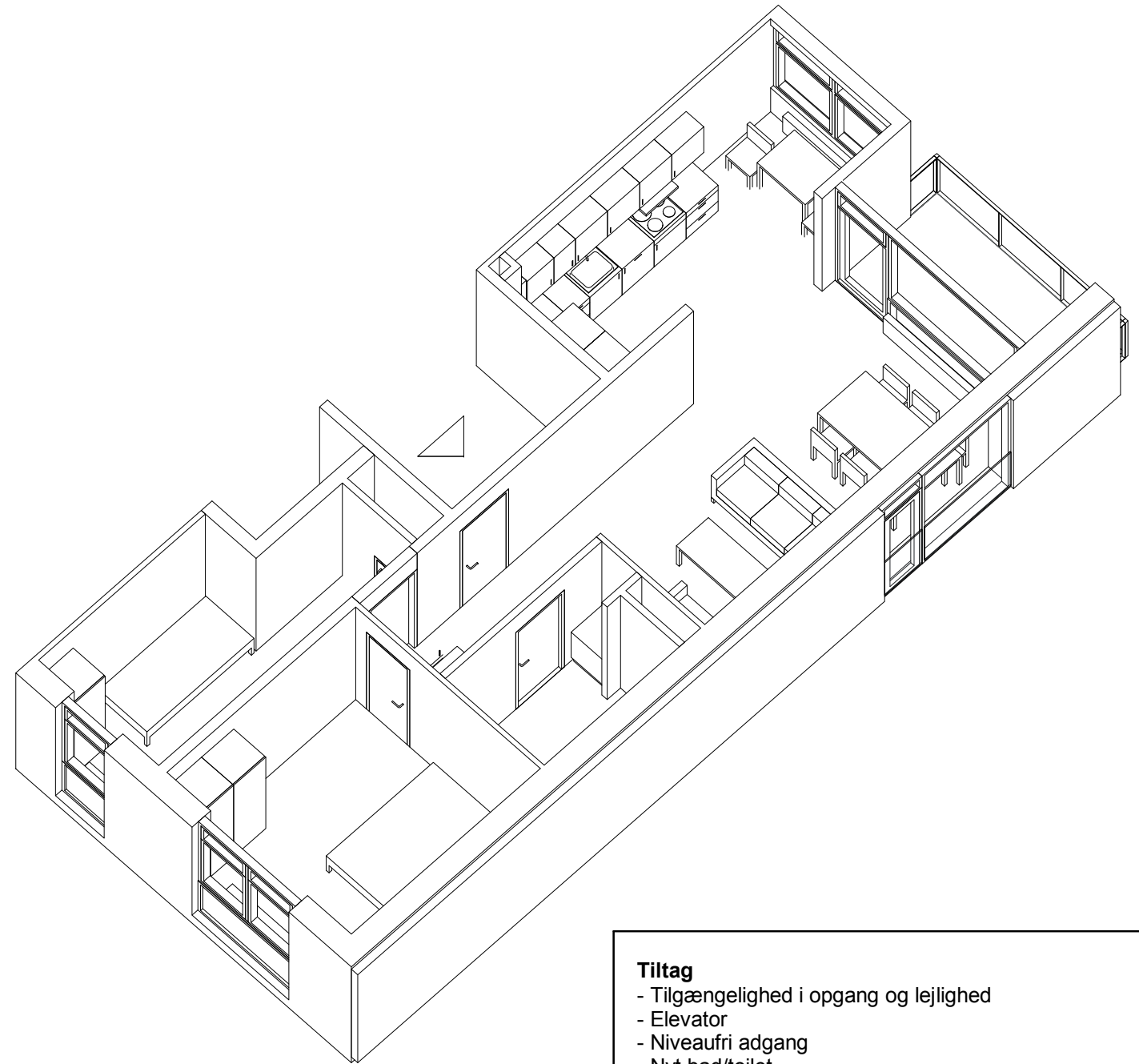

Tiltag

- Tilgængelighed i opgang og lejlighed
- Elevator
- Niveaufri adgang
- Nyt bad/toilet
- Forberedelse til opsætning af egen vaskemaskine og tørretumbler
- Nyt køkken
- Nye indvendige døre
- Ny opgangs- og entrédør – forbedring af lyd og varme
- Nye gulve
- Maling af vægge og lofter
- Nye vinduer
- Nye gavlvinduer i gavllejligheder
- Efterisolering af facade og udbedring af kuldebroer
- Udvidelse af altan og nyt glasværn ved altan
- Dørtelefon
- Istandsættelse af elinstallationer i nødvendigt omfang
- Nye afløbsinstallationer
- Nyt ventilationsanlæg
- Nye vandinstallationer

FYRREPARKEN - VOLLSMOSE

Oversigtsplan

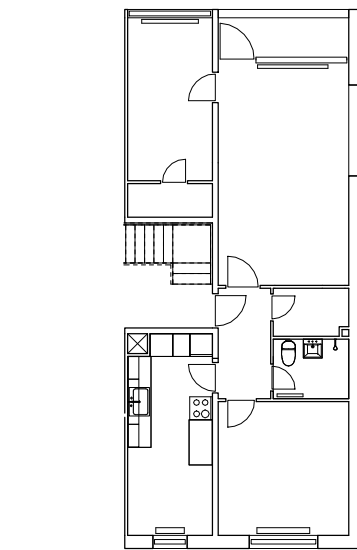
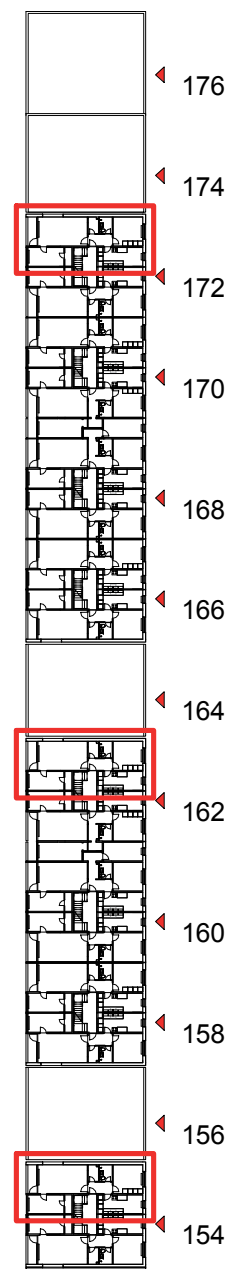
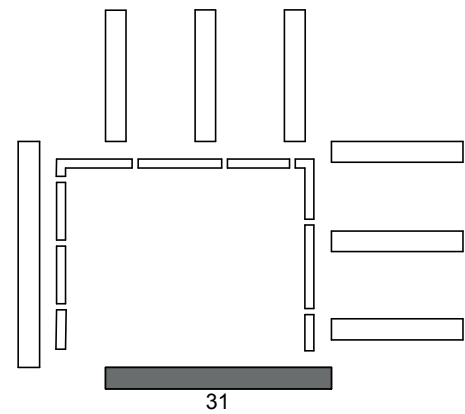

EKSISTERENDE FORHOLD

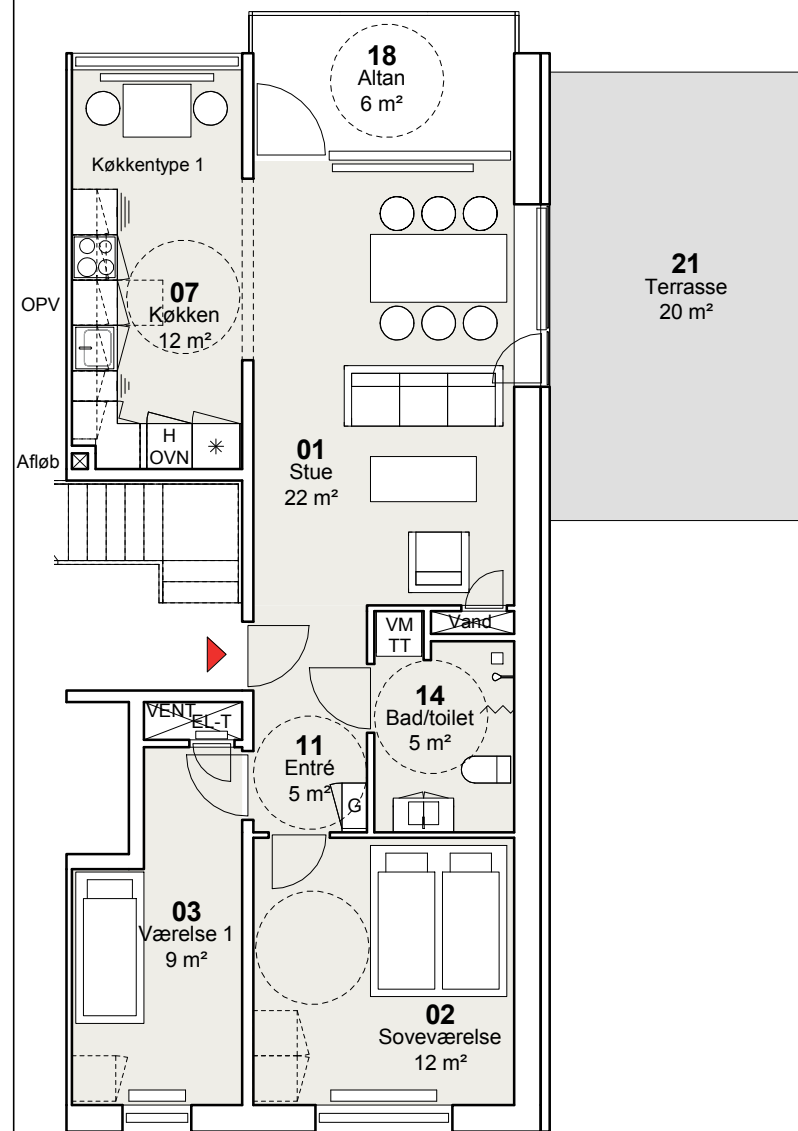

TYPE A8.1-T - 3 værelser
NYE FORHOLD

Bruttoareal: 84-85 m²

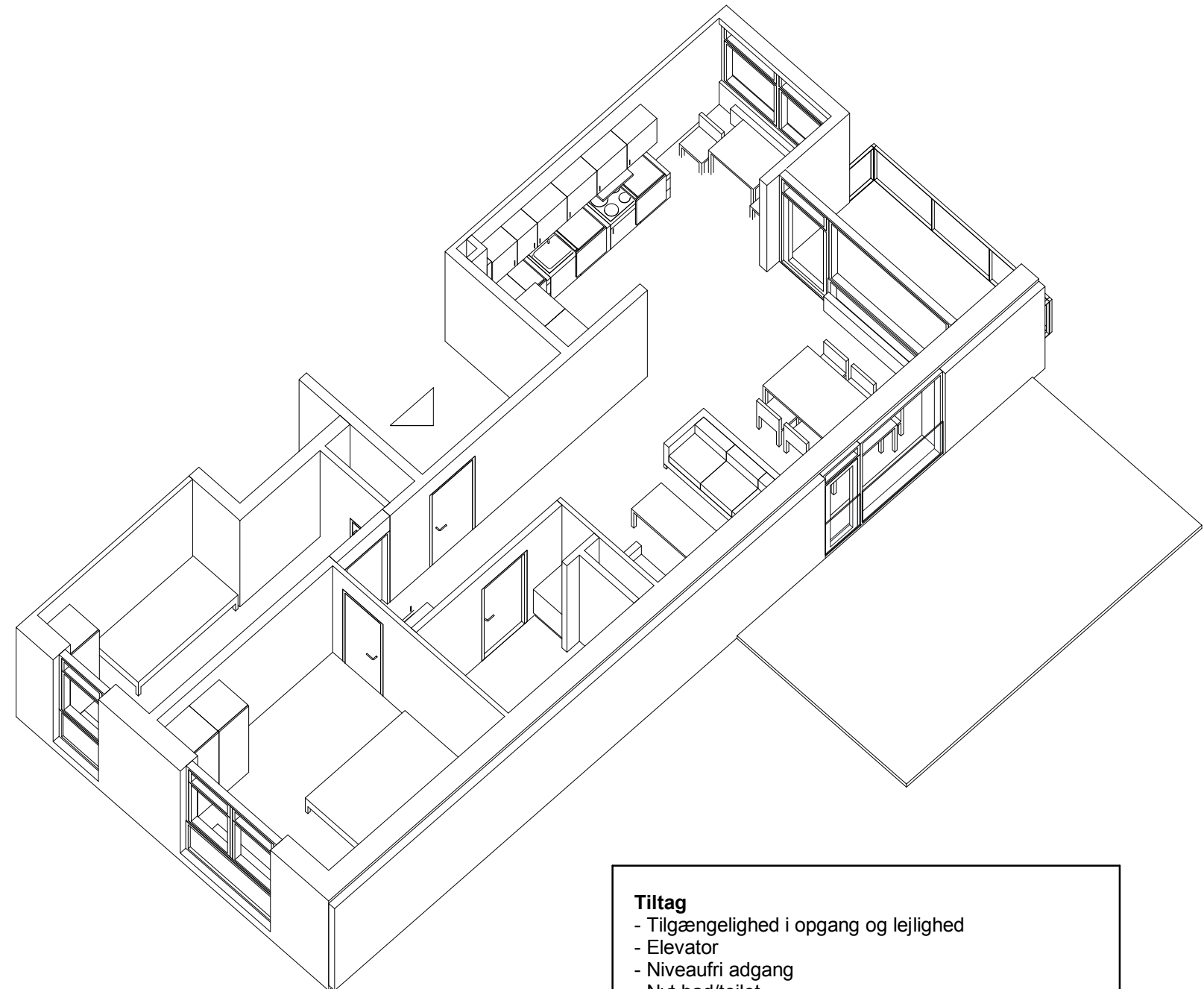

Tiltag

- Tilgængelighed i opgang og lejlighed
- Elevator
- Niveaufri adgang
- Nyt bad/toilet
- Forberedelse til opsætning af egen vaskemaskine og tørretumbler
- Nyt køkken
- Nye indvendige døre
- Ny opgangs- og entrédør – forbedring af lyd og varme
- Nye gulve
- Maling af vægge og lofter
- Nye vinduer
- Nye gavlvinduer i gavllejligheder
- Efterisolering af facade og udbedring af kuldebroer
- Udvidelse af altan og nyt glasværn ved altan
- Dørtelefon
- Istandsættelse af elinstallationer i nødvendigt omfang
- Nye afløbsinstallationer
- Nyt ventilationsanlæg
- Nye vandinstallationer

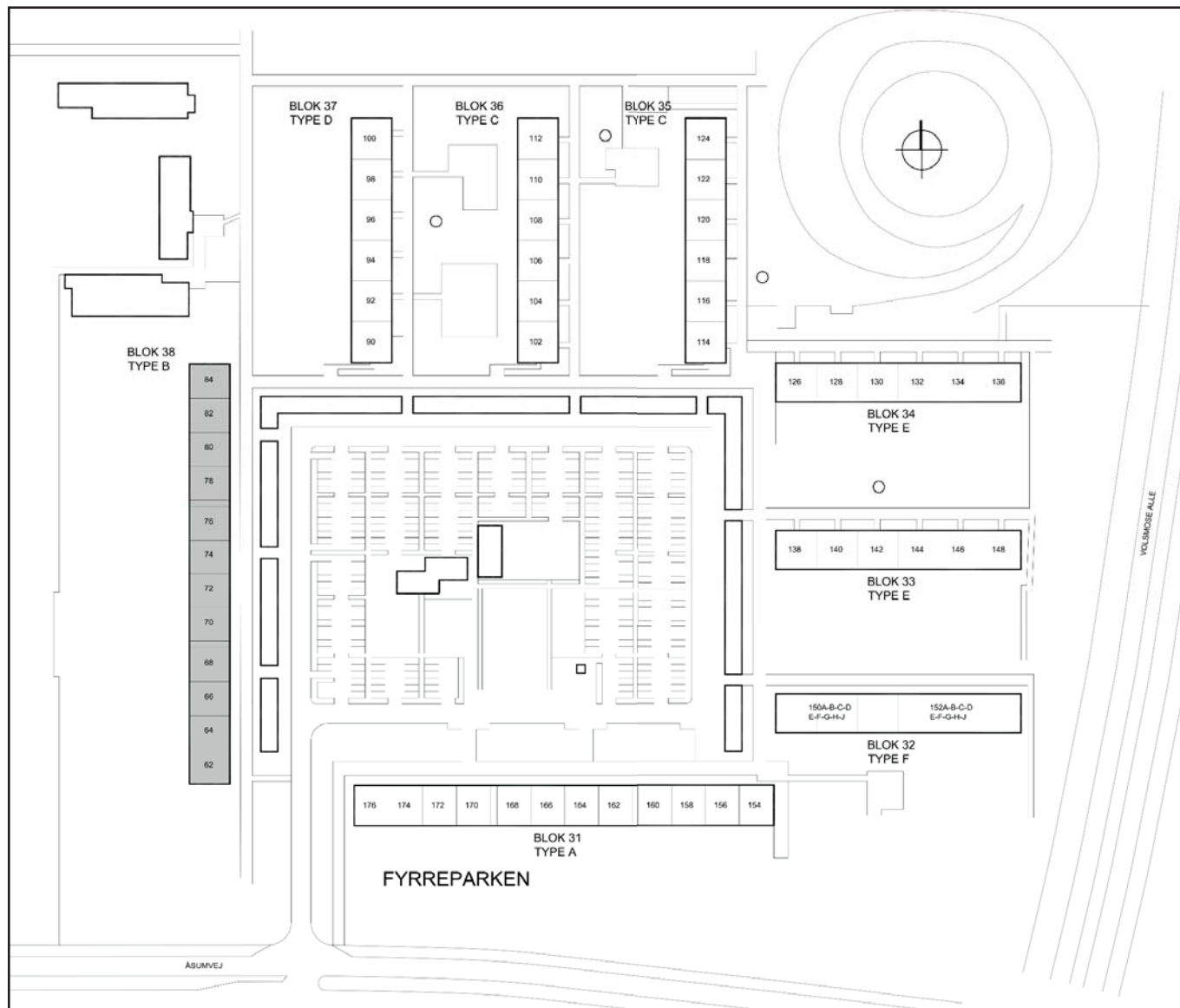

FYRREPARKEN - BLOK 38 - TYPE B

Adresse	Etage/side	Lejl. Type	Værelser	Side
62	ST. TV.	B6	2	20
62	ST. TH.	B1	3	15
62	1. TV.	B1	3	15
62	1. TH.	B7	3	21
62	2. TV.	B1	3	15
62	2. TH.	B7	3	21
62	3. TV.	B1	3	15
62	3. TH.	B7	3	21

64	ST. TV.	B3	2	17
64	ST. TH.	B1	3	15
64	1. TV.	B1	3	15
64	1. TH.	B2	3	16
64	2. TV.	B1	3	15
64	2. TH.	B2	3	16
64	3. TV.	B1	3	15
64	3. TH.	B2	3	16

66	ST. TV.	B3	2	17
66	ST. TH.	B1	3	15
66	1. TV.	B1	3	15
66	1. TH.	B2	3	16
66	2. TV.	B1	3	15
66	2. TH.	B2	3	16
66	3. TV.	B1	3	15
66	3. TH.	B2	3	16

68	ST. TV.	B3	2	17
68	ST. TH.	B1	3	15
68	1. TV.	B1	3	15
68	1. TH.	B2	3	16
68	2. TV.	B1	3	15
68	2. TH.	B2	3	16
68	3. TV.	B1	3	15
68	3. TH.	B2	3	16

70	ST. TV.	B3	2	17
70	ST. TH.	B1	3	15
70	1. TV.	B4	4	18
70	1. TH.	B5	4	19
70	2. TV.	B4	4	18
70	2. TH.	B5	4	19
70	3. TV.	B4	4	18
70	3. TH.	B5	4	19

72	ST. TV.	B3	2	17
72	ST. TH.	B1	3	15
72	1. TV.	B1	3	15
72	1. TH.	B2	3	16
72	2. TV.	B1	3	15
72	2. TH.	B2	3	16
72	3. TV.	B1	3	15
72	3. TH.	B2	3	16

Adresse	Etage/side	Lejl. Type	Værelser	Side
74	ST. TV.	B3	2	17
74	ST. TH.	B1	3	15
74	1. TV.	B1	3	15
74	1. TH.	B2	3	16
74	2. TV.	B1	3	15
74	2. TH.	B2	3	16
74	3. TV.	B1	3	15
74	3. TH.	B2	3	16

76	ST. TV.	B3	2	17
76	ST. TH.	B1	3	15
76	1. TV.	B1	3	15
76	1. TH.	B2	3	16
76	2. TV.	B1	3	15
76	2. TH.	B2	3	16
76	3. TV.	B1	3	15
76	3. TH.	B2	3	16

78	ST. TV.	B3	2	17
78	ST. TH.	B1	3	15
78	1. TV.	B4	4	18
78	1. TH.	B5	4	19
78	2. TV.	B4	4	18
78	2. TH.	B5	4	19
78	3. TV.	B4	4	18
78	3. TH.	B5	4	19

80	ST. TV.	B3	2	17
80	ST. TH.	B1	3	15
80	1. TV.	B1	3	15
80	1. TH.	B2	3	16
80	2. TV.	B1	3	15
80	2. TH.	B2	3	16
80	3. TV.	B1	3	15
80	3. TH.	B2	3	16

82	ST. TV.	B3	2	17
82	ST. TH.	B1	3	15
82	1. TV.	B1	3	15
82	1. TH.	B2	3	16
82	2. TV.	B1	3	15
82	2. TH.	B2	3	16
82	3. TV.	B1	3	15
82	3. TH.	B2	3	16

84	ST. TV.	B3	2	17
84	ST. TH.	B8	3	22
84	1. TV.	B8	3	22
84	1. TH.	B2	3	16
84	2. TV.	B8	3	22
84	2. TH.	B2	3	16
84	3. TV.	B8	3	22
84	3. TH.	B2	3	16

FYRREPARKEN - VOLLSMOSE

Oversigtsplan

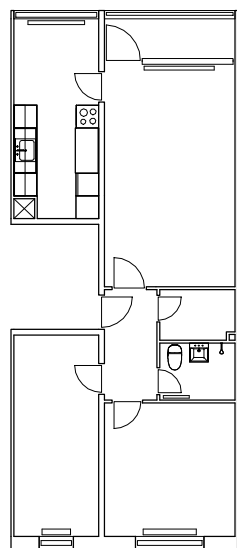
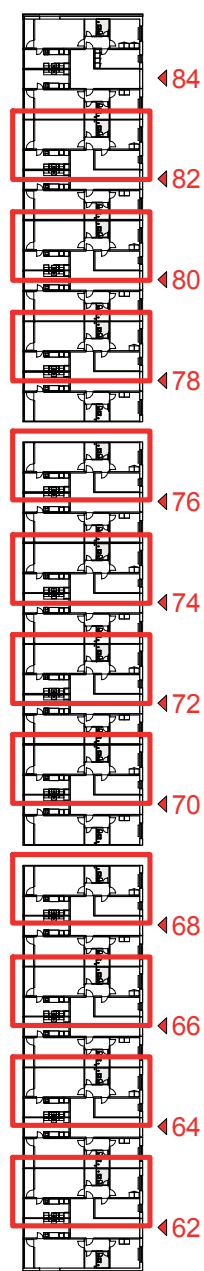
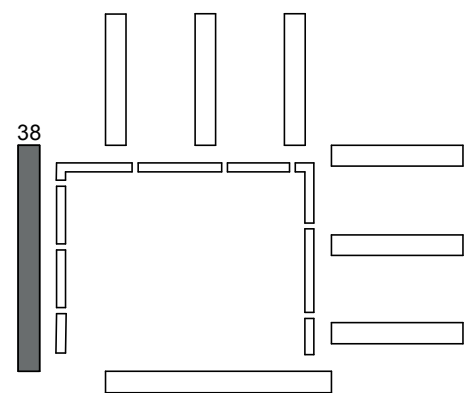

EKSISTERENDE FORHOLD

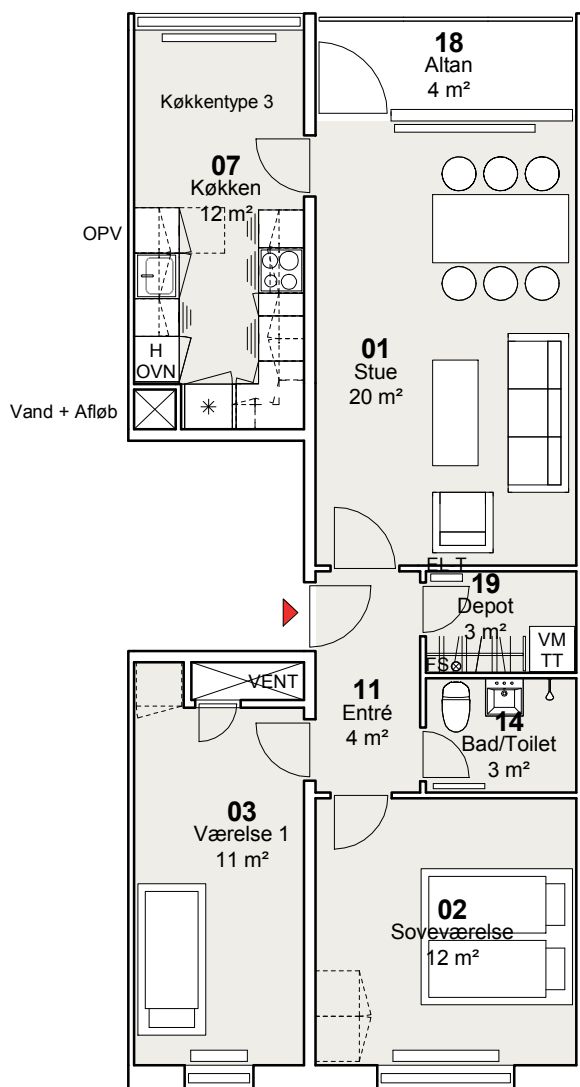

TYPE B1 - 3 værelser
NYE FORHOLD

Bruttoareal: 83-88 m²

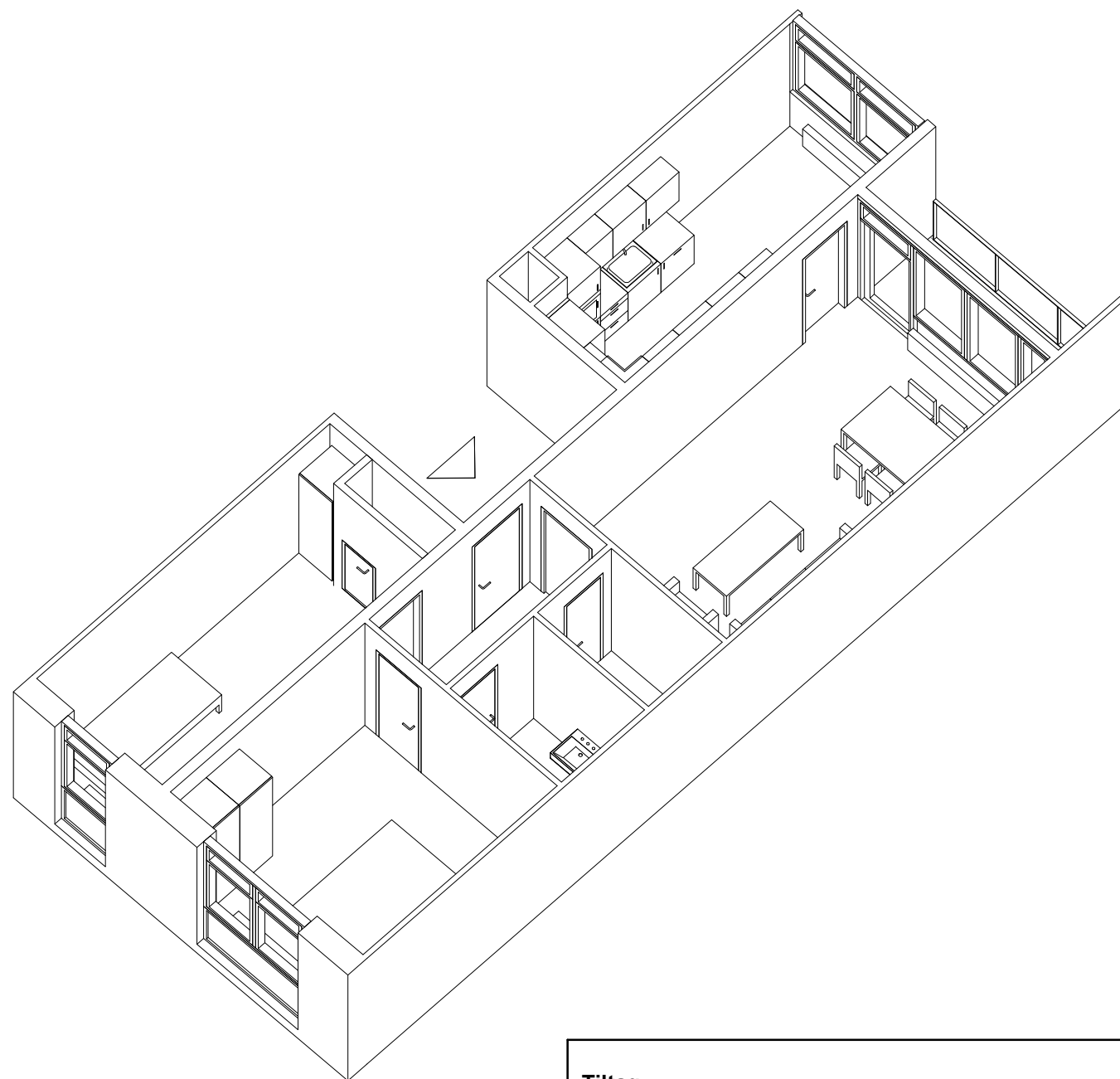

- Tiltag**
- Nyt bad/toilet med nye overflader
 - Der forberedes til opsætning af egen vaskemaskine og tørretumbler
 - Nyt køkken, hvis ældre end 10 år
 - Ny opgangs- og entrédør – forbedring af lyd og varme
 - Reparation af eksisterende gulve, afslibning og lakering
 - Nye vinduer
 - Nye gavlvinduer i gavllejligheder
 - Efterisolering af facade og udbedring af kuldebroer
 - Nyt glasværn ved altaner
 - Dørtelefon
 - Nødvendigt malerarbejde
 - Istandsættelse af elinstallationer i nødvendigt omfang
 - Nye afløbsinstallationer
 - Nyt ventilationsanlæg
 - Nye vandinstallationer

FYRREPARKEN - VOLLSMOSE

Oversigtsplan

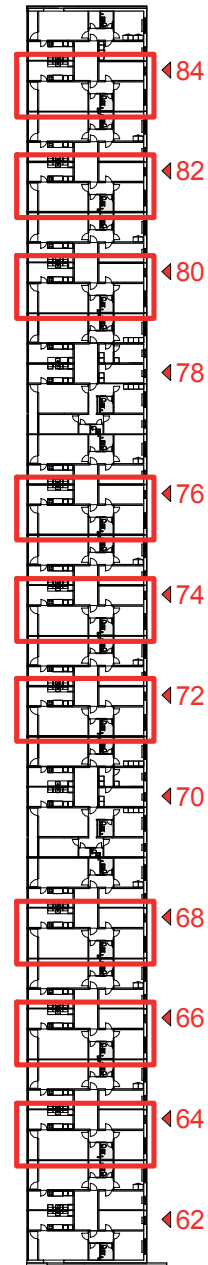
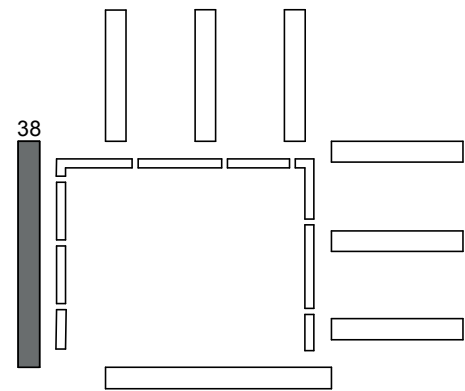

EKSISTERENDE FORHOLD

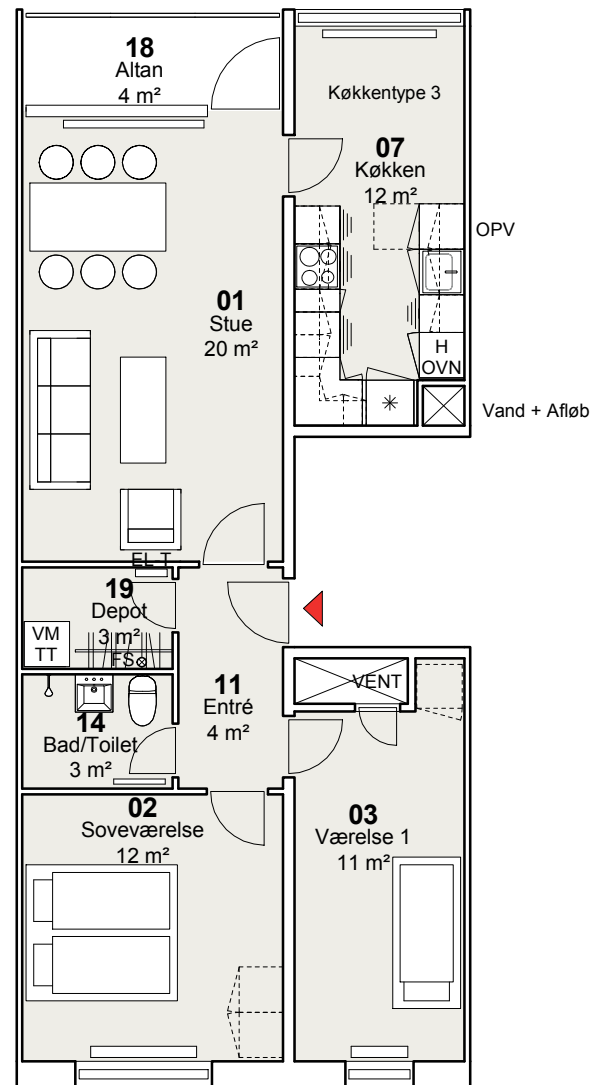
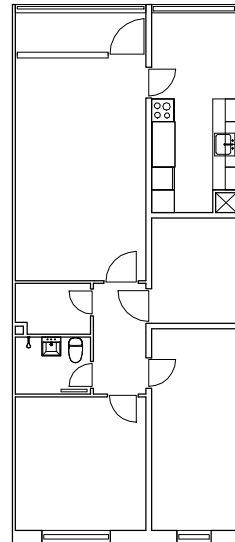

TYPE B2 - 3 værelser
NYE FORHOLD

Bruttoareal: 83 m²

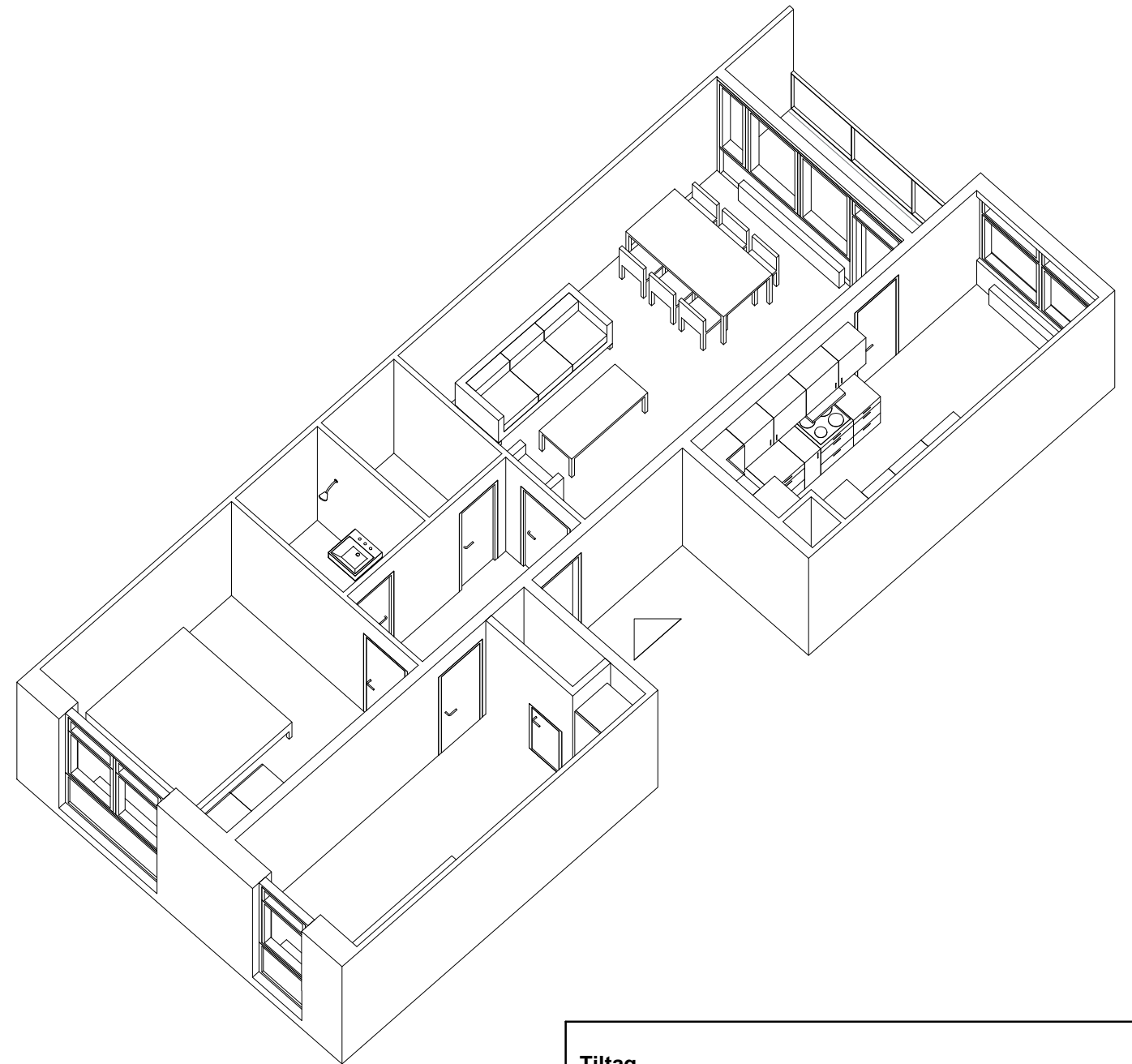

Tiltag

- Nyt bad/toilet med nye overflader
- Der forberedes til opsætning af egen vaskemaskine og tørretumbler
- Nyt køkken, hvis ældre end 10 år
- Ny opgangs- og entrédør – forbedring af lyd og varme
- Reparation af eksisterende gulve, afslibning og lakering
- Nye vinduer
- Nye gavlvinduer i gavllejligheder
- Efterisolering af facade og udbedring af kuldebroer
- Nyt glasværn ved altaner
- Dørtelefon
- Nødvendigt malerarbejde
- Istandsættelse af elinstallationer i nødvendigt omfang
- Nye afløbsinstallationer
- Nyt ventilationsanlæg
- Nye vandinstallationer

FYRREPARKEN - VOLLSMOSE

Oversigtsplan

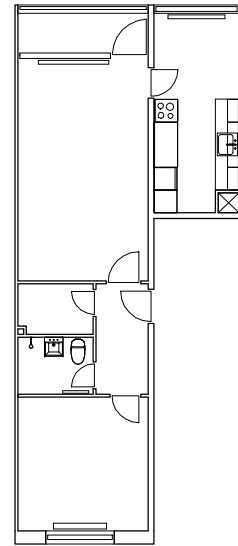
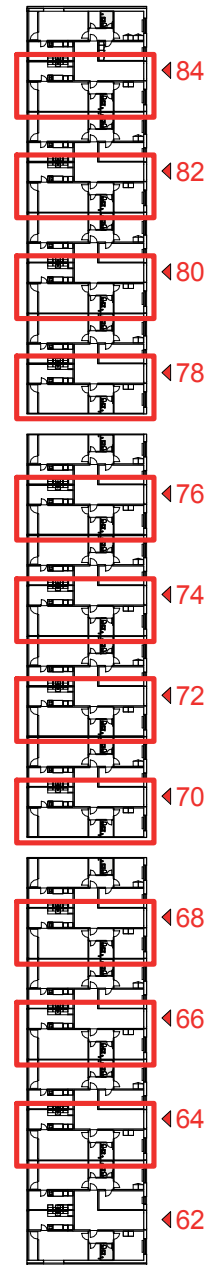
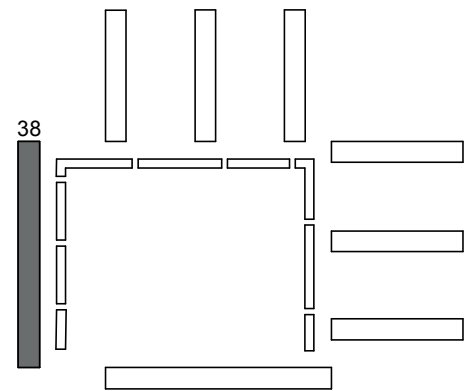

EKSISTERENDE FORHOLD

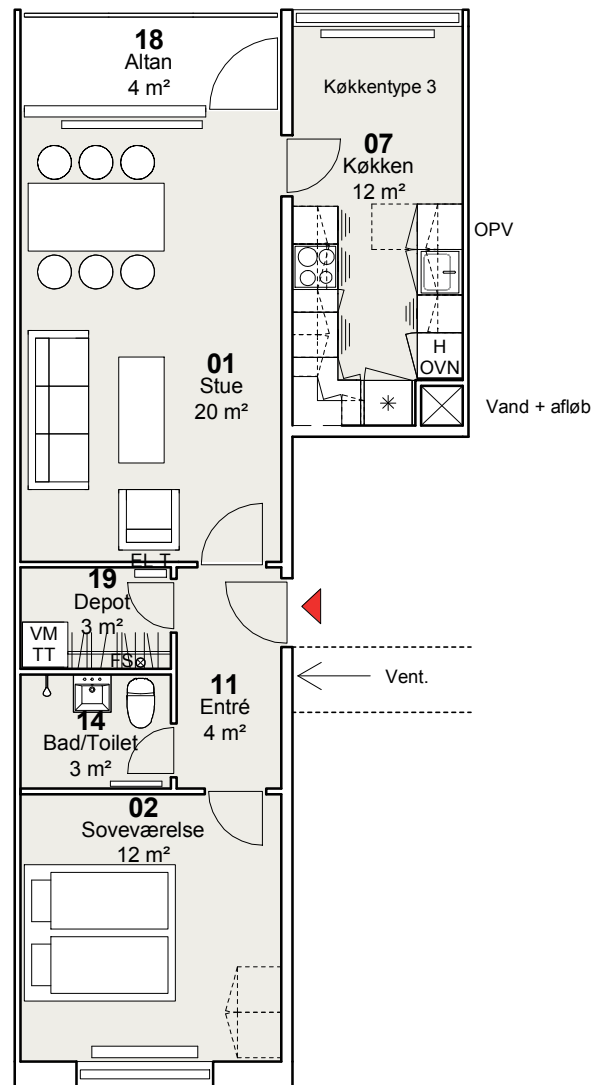

TYPE B3 - 2 værelser
NYE FORHOLD

Bruttoareal: 70-74 m²

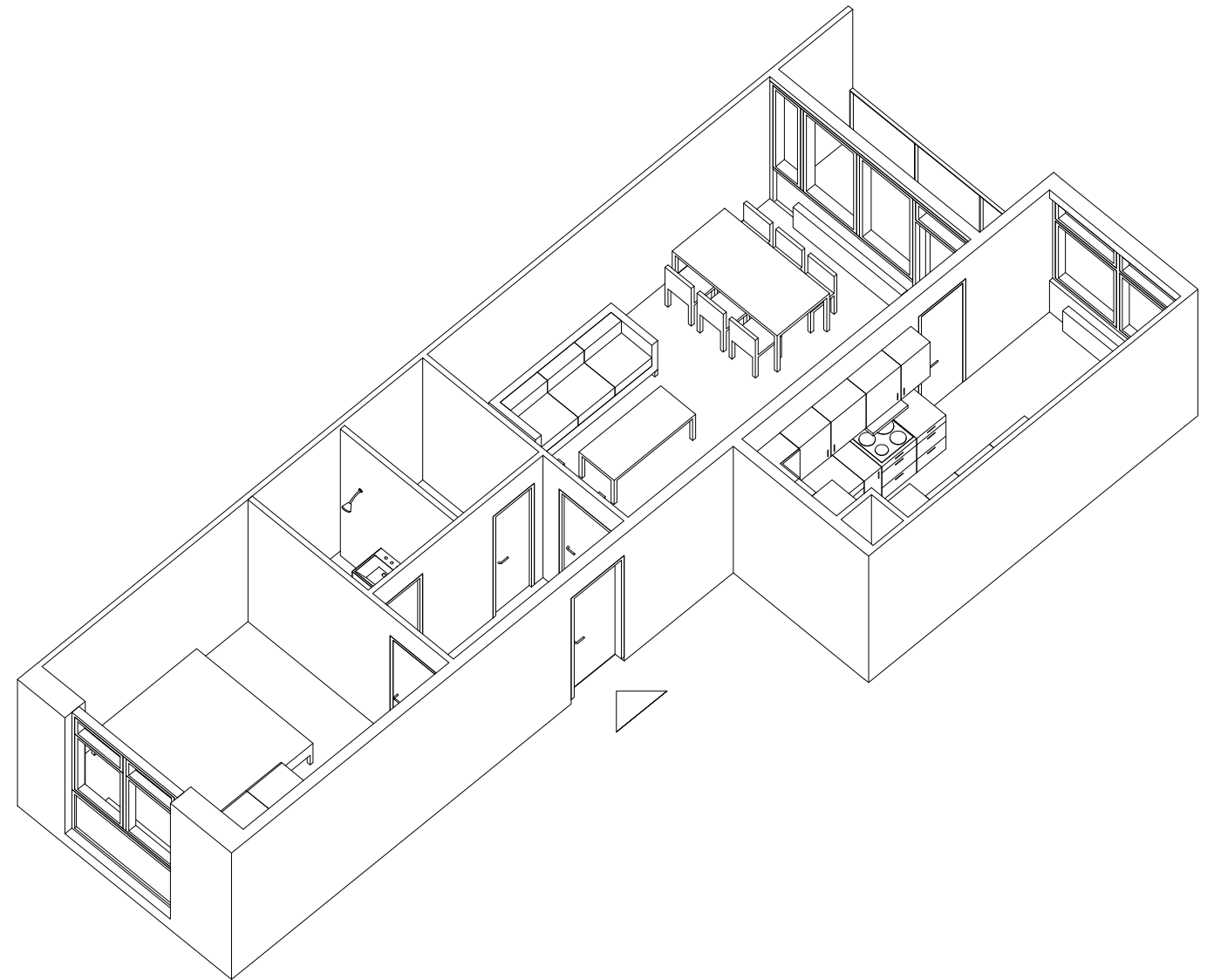

Tiltag

- Nyt bad/toilet med nye overflader
- Der forberedes til opsætning af egen vaskemaskine og tørretumbler
- Nyt køkken, hvis ældre end 10 år
- Ny opgangs- og entrédør – forbedring af lyd og varme
- Reparation af eksisterende gulve, afslibning og lakering
- Nye vinduer
- Nye gavlvinduer i gavllejligheder
- Efterisolering af facade og udbedring af kuldebroer
- Nyt glasværn ved altaner
- Dørtelefon
- Nødvendigt malerarbejde
- Istandsættelse af elinstallationer i nødvendigt omfang
- Nye afløbsinstallationer
- Nyt ventilationsanlæg
- Nye vandinstallationer

FYRREPARKEN - VOLLSMOSE

Oversigtsplan

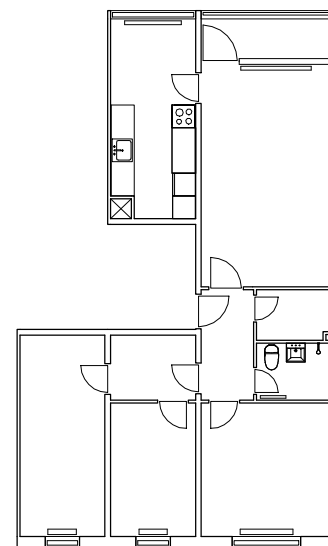
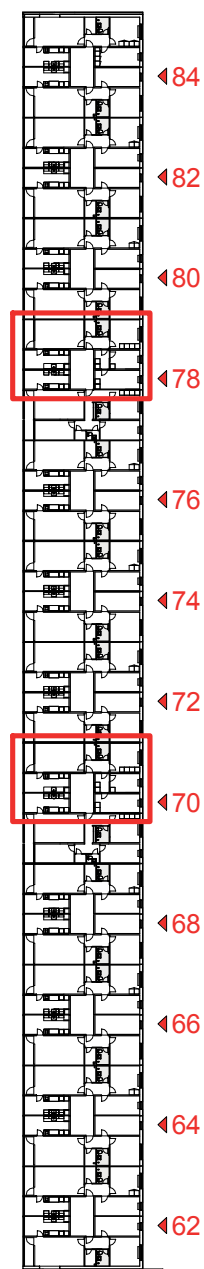
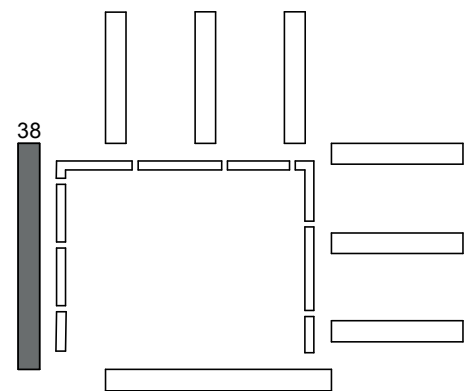

EKSISTERENDE FORHOLD

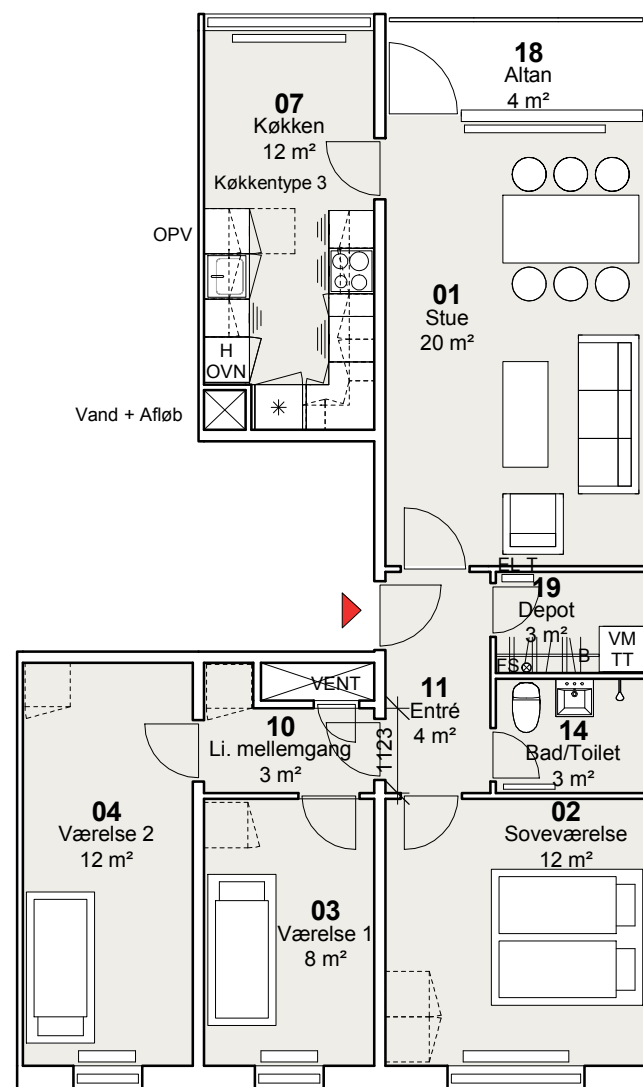

TYPE B4 - 4 værelser
NYE FORHOLD

Bruttoareal: 97 m²

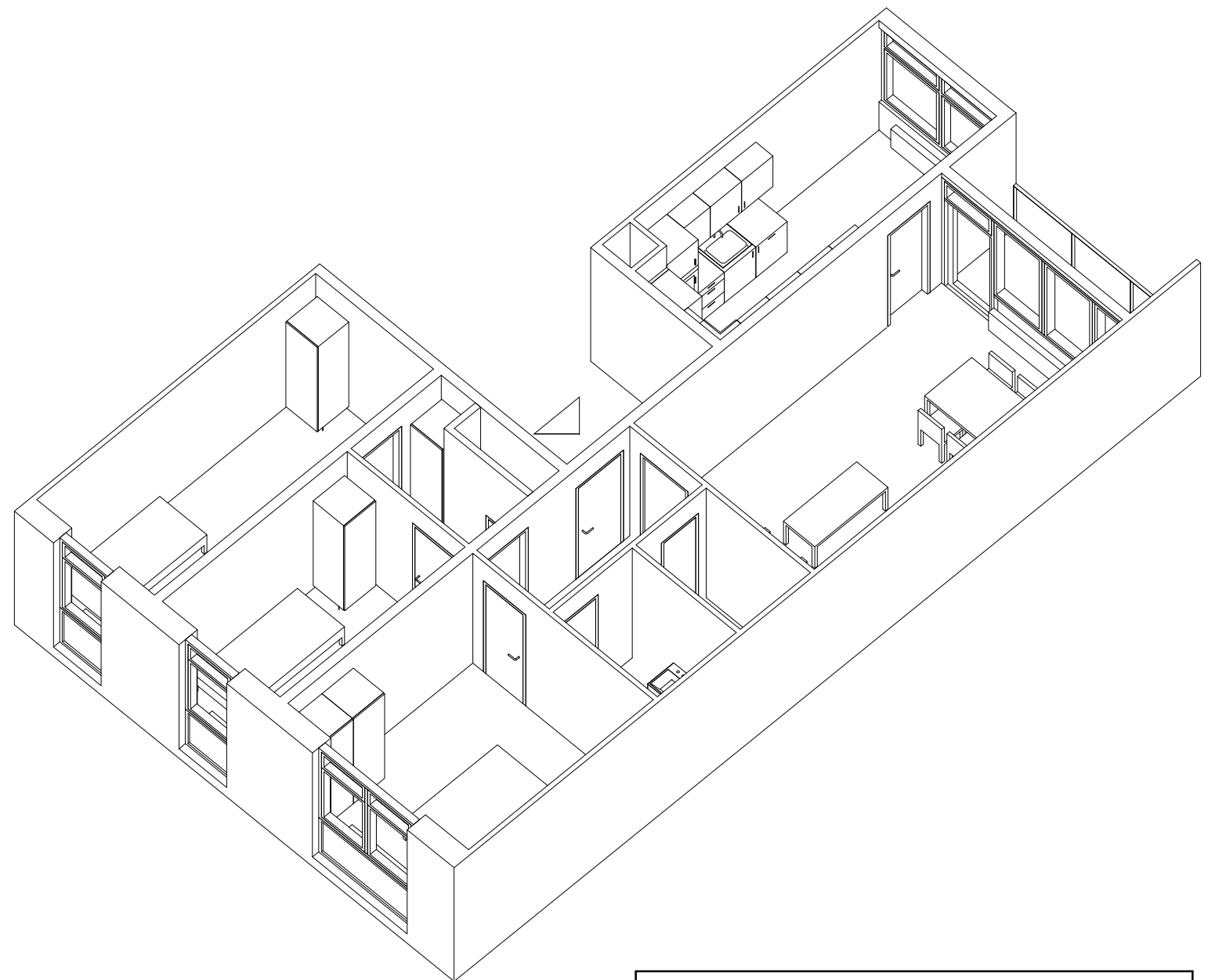

Tiltag

- Nyt bad/toilet med nye overflader
- Der forberedes til opsætning af egen vaskemaskine og tørretumbler
- Nyt køkken, hvis ældre end 10 år
- Ny opgangs- og entrédør – forbedring af lyd og varme
- Reparation af eksisterende gulve, afslibning og lakering
- Nye vinduer
- Nye gavlvinduer i gavllejligheder
- Efterisolering af facade og udbedring af kuldebroer
- Nyt glasværn ved altaner
- Dørtelefon
- Nødvendigt malerarbejde
- Istandsættelse af elinstallationer i nødvendigt omfang
- Nye afløbsinstallationer
- Nyt ventilationsanlæg
- Nye vandinstallationer

FYRREPARKEN - VOLLSMOSE

Oversigtsplan

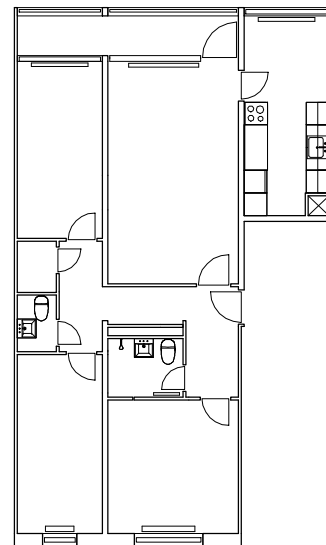
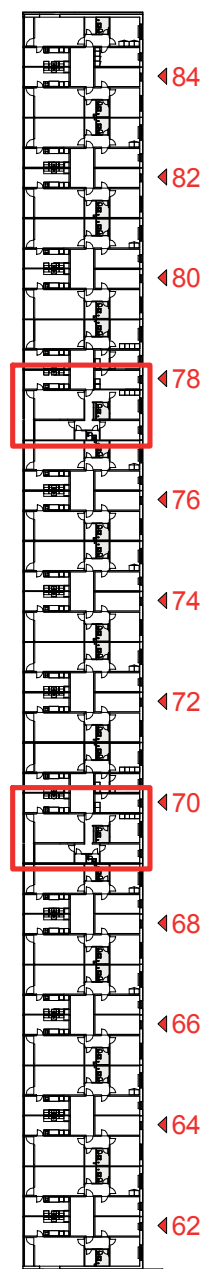
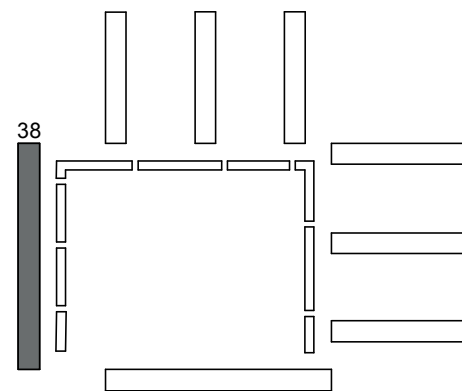

EKSISTERENDE FORHOLD

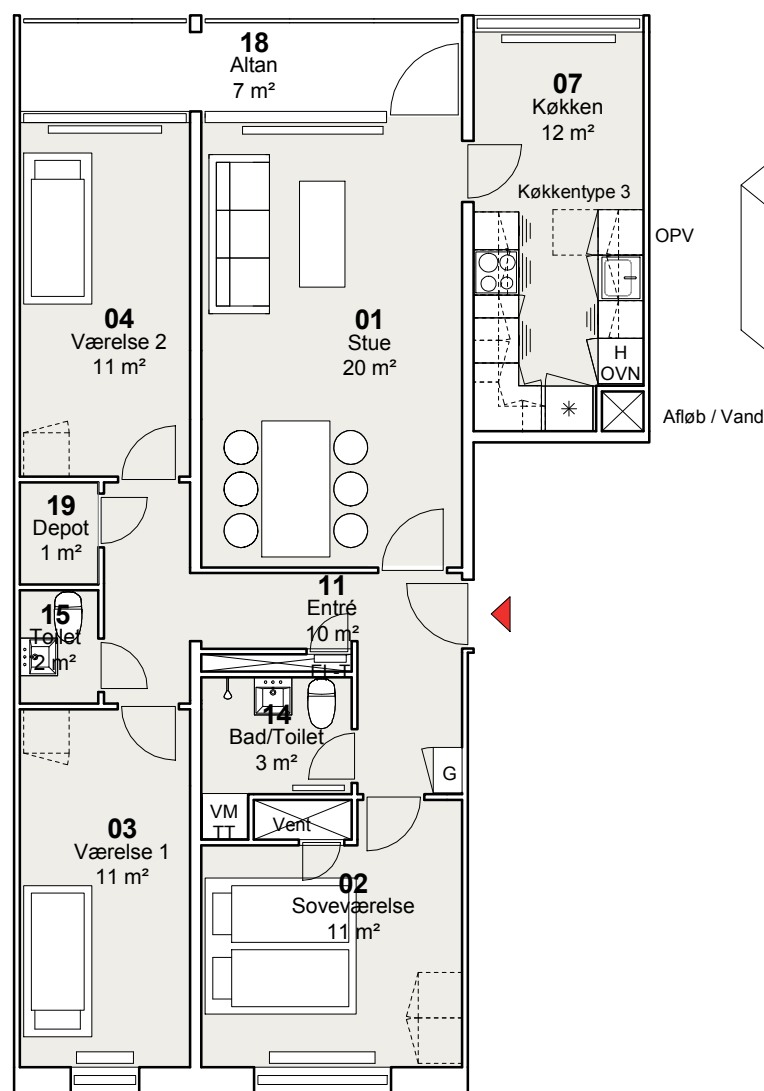

TYPE B5 - 4 værelser
NYE FORHOLD

Bruttoareal: 101 m²

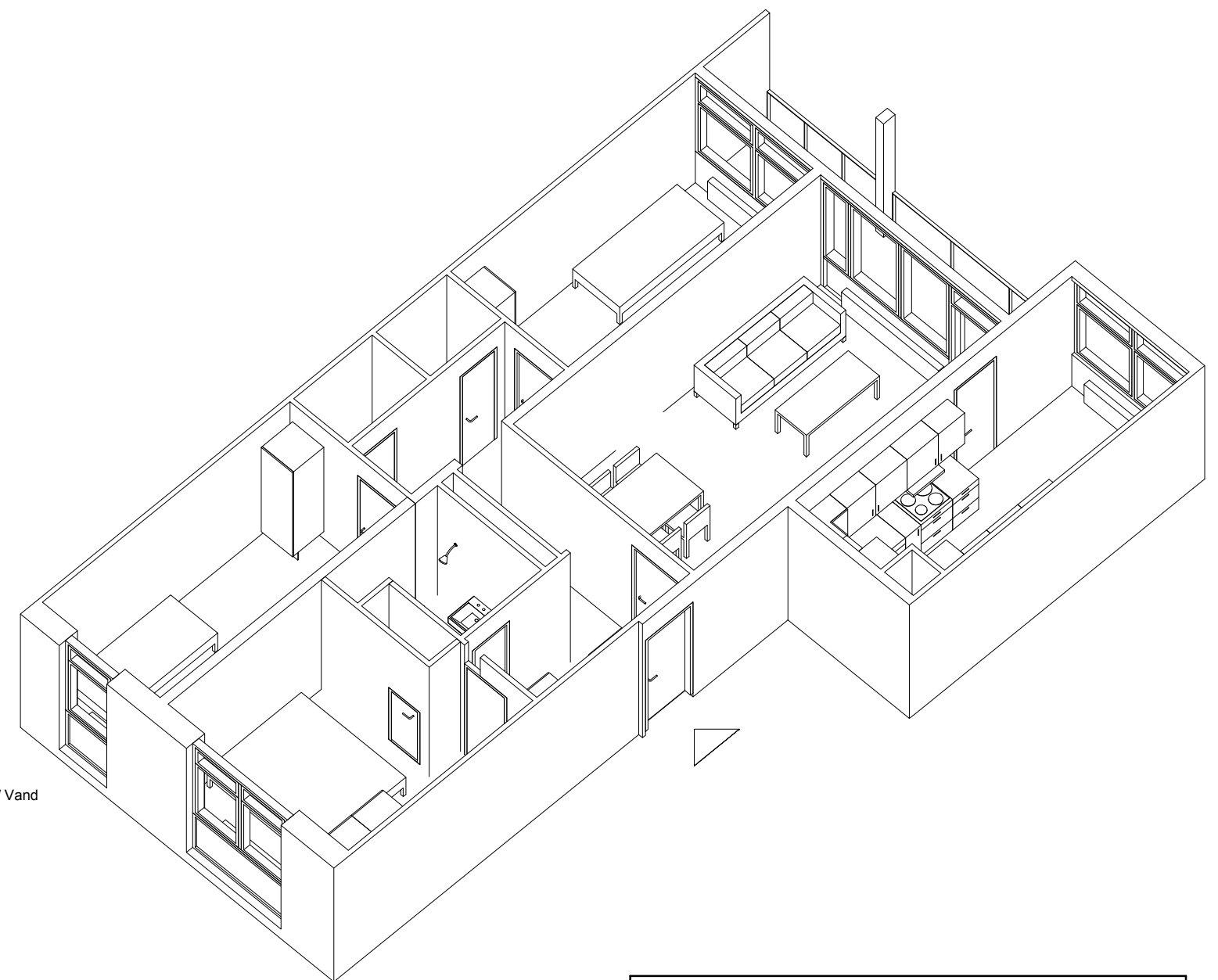

- Tiltag**
- Nyt bad/toilet med nye overflader
 - Der forberedes til opsætning af egen vaskemaskine og tørretumbler
 - Nyt køkken, hvis ældre end 10 år
 - Ny opgangs- og entrédør – forbedring af lyd og varme
 - Reparation af eksisterende gulve, afslibning og lakering
 - Nye vinduer
 - Nye gavlvinduer i gavllejligheder
 - Efterisolering af facade og udbedring af kuldebroer
 - Nyt glasværn ved altaner
 - Dørtelefon
 - Nødvendigt malerarbejde
 - Istandsættelse af elinstallationer i nødvendigt omfang
 - Nye afløbsinstallationer
 - Nyt ventilationsanlæg
 - Nye vandinstallationer

FYRREPARKEN - VOLLSMOSE

Oversigtsplan

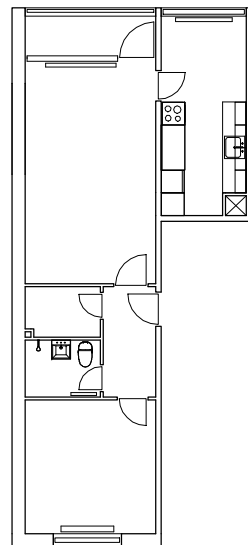
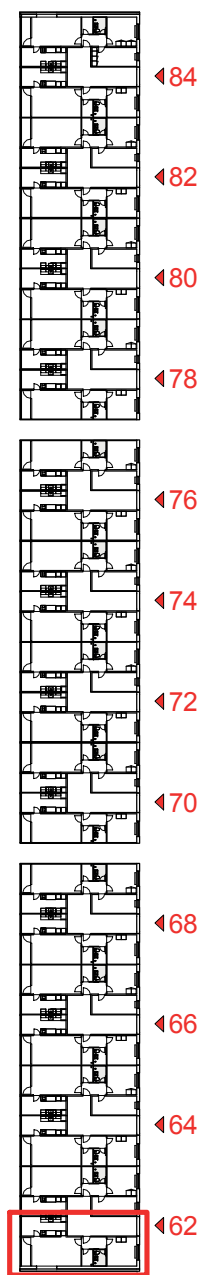
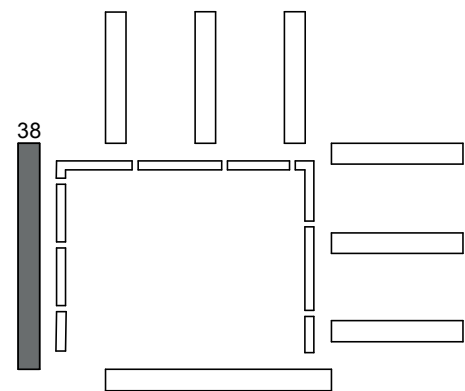

EKSISTERENDE FORHOLD

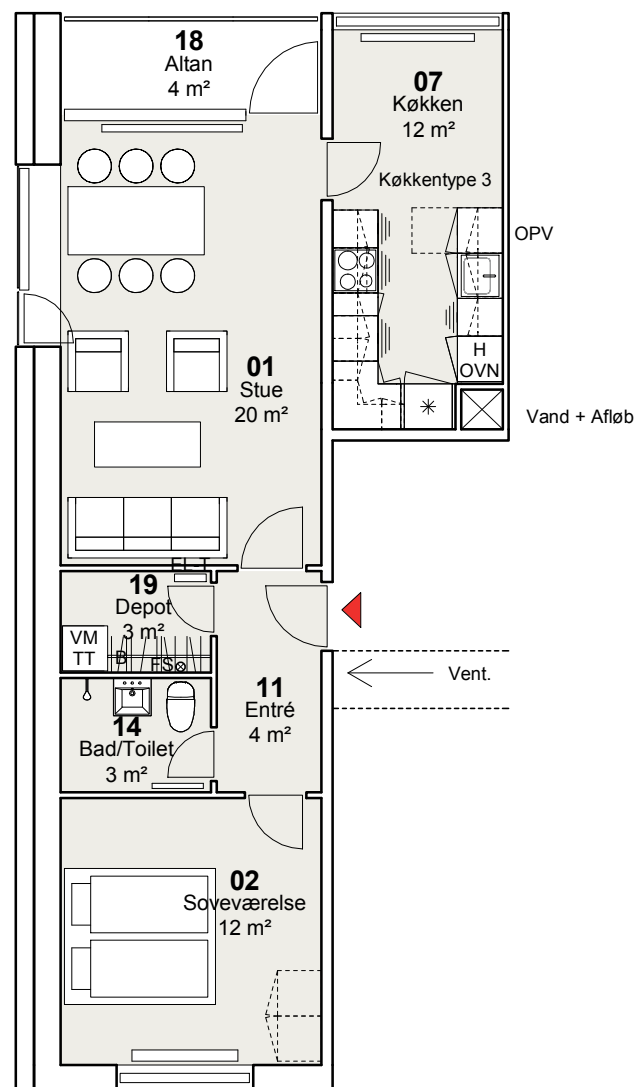

TYPE B6 - 2 værelser
NYE FORHOLD

Bruttoareal: 74 m²

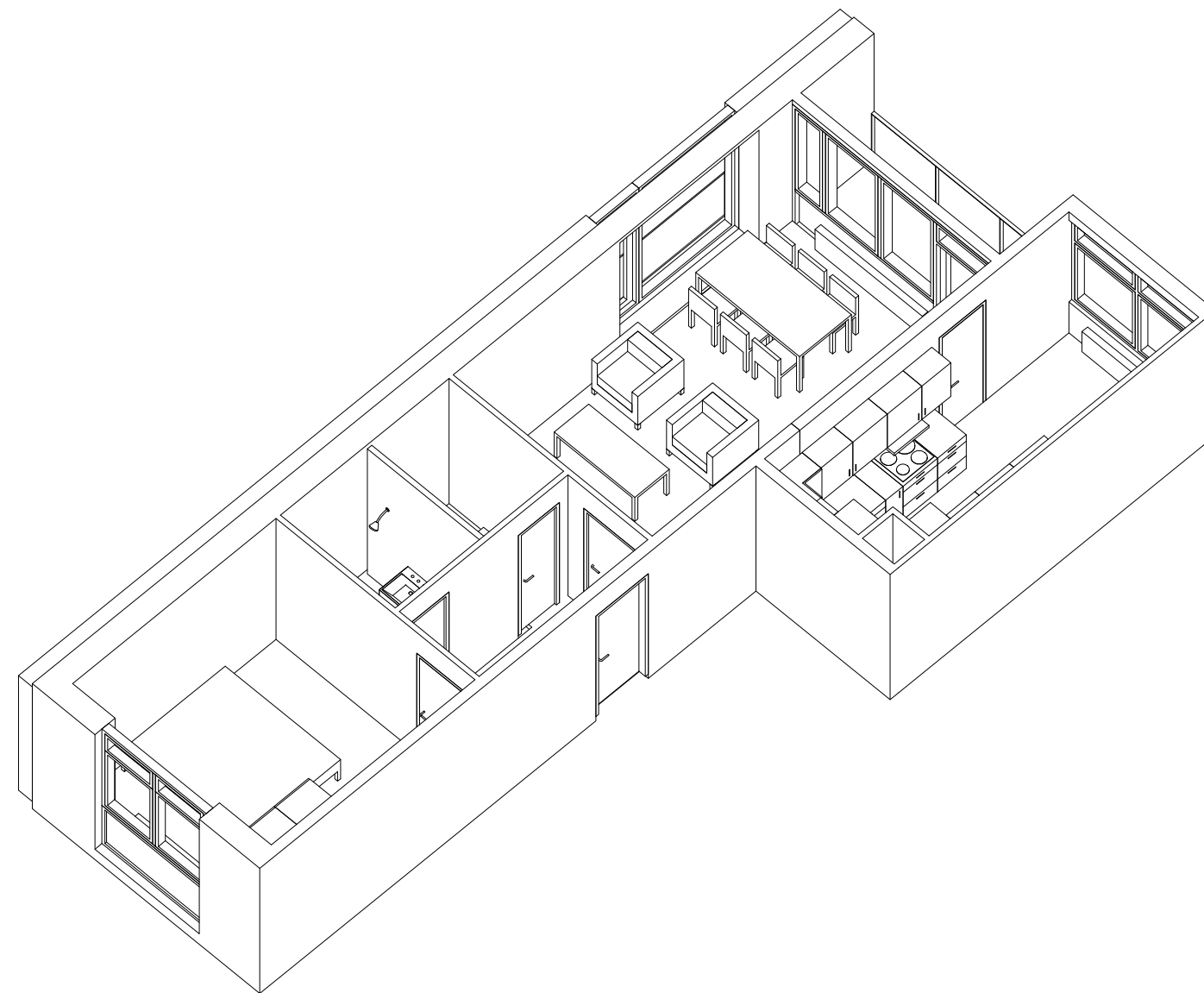

Tiltag

- Nyt bad/toilet med nye overflader
- Der forberedes til opsætning af egen vaskemaskine og tørretumbler
- Nyt køkken, hvis ældre end 10 år
- Ny opgangs- og entrédør – forbedring af lyd og varme
- Reparation af eksisterende gulve, afslibning og lakering
- Nye vinduer
- Nye gavlvinduer i gavllejligheder
- Efterisolering af facade og udbedring af kuldebroer
- Nyt glasværn ved altaner
- Dørtelefon
- Nødvendigt malerarbejde
- Istandsættelse af elinstallationer i nødvendigt omfang
- Nye afløbsinstallationer
- Nyt ventilationsanlæg
- Nye vandinstallationer

FYRREPARKEN - VOLLSMOSE

Oversigtsplan

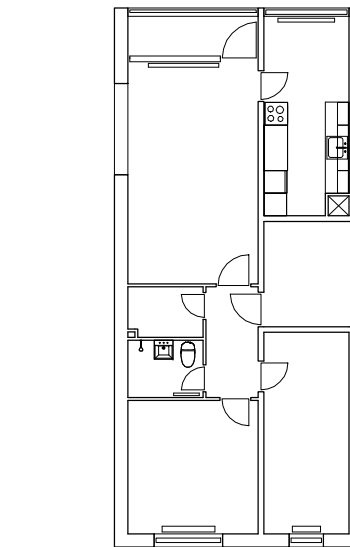
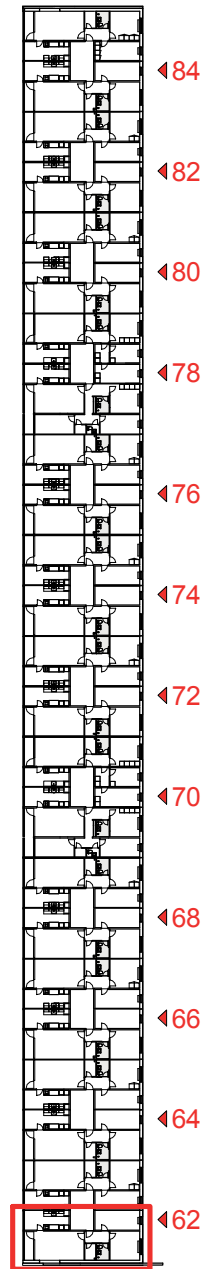
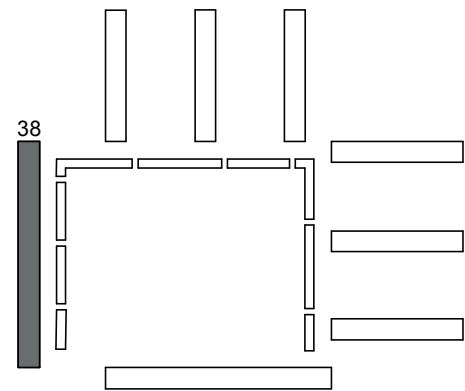

EKSISTERENDE FORHOLD

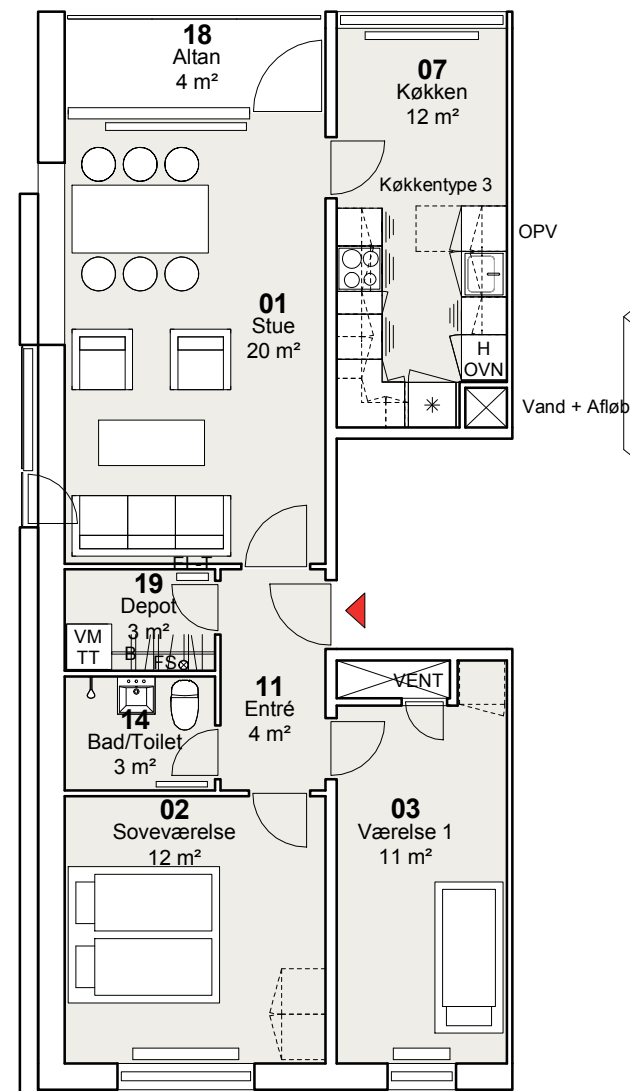

TYPE B7 - 3 værelser
NYE FORHOLD

Bruttoareal: 87 m²

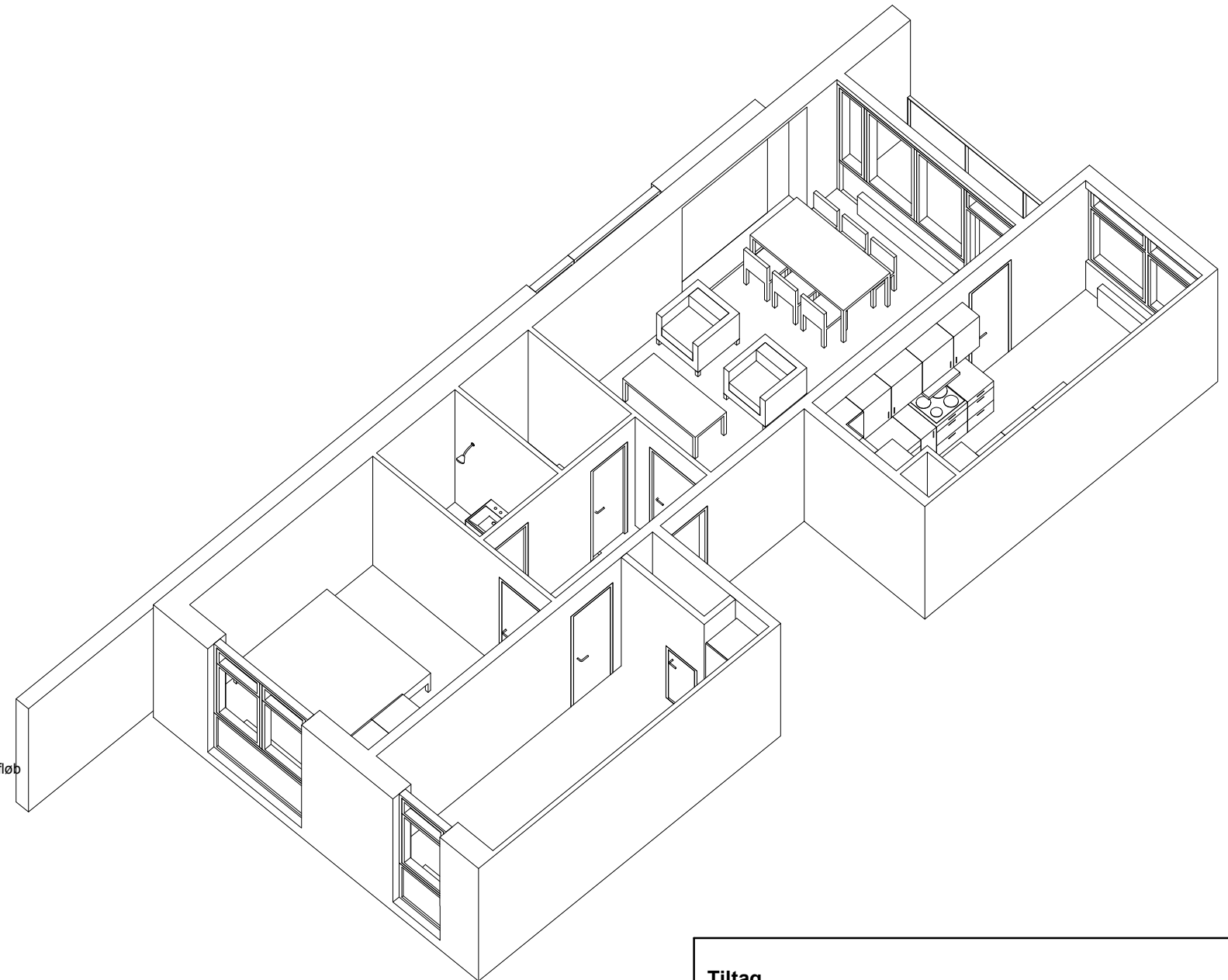

Tiltag

- Nyt bad/toilet med nye overflader
- Der forberedes til opsætning af egen vaskemaskine og tørretumbler
- Nyt køkken, hvis ældre end 10 år
- Ny opgangs- og entrédør – forbedring af lyd og varme
- Reparation af eksisterende gulve, afslibning og lakering
- Nye vinduer
- Nye gavlvinduer i gavllejligheder
- Efterisolering af facade og udbedring af kuldebroer
- Nyt glasværn ved altaner
- Dørtelefon
- Nødvendigt malerarbejde
- Istandsættelse af elinstallationer i nødvendigt omfang
- Nye afløbsinstallationer
- Nyt ventilationsanlæg
- Nye vandinstallationer

FYRREPARKEN - VOLLSMOSE

Oversigtsplan

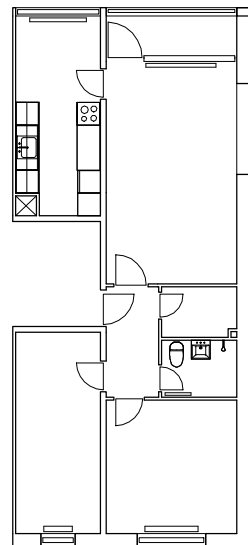
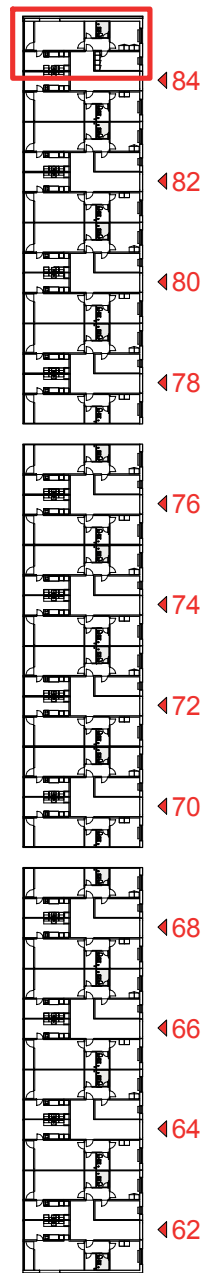
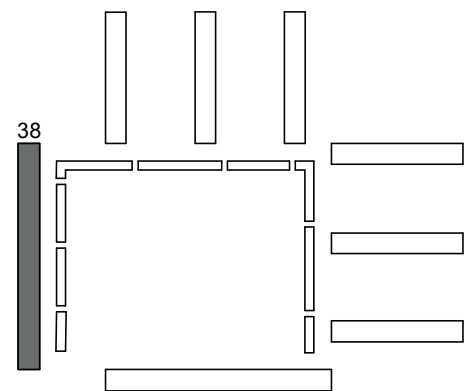

EKSISTERENDE FORHOLD

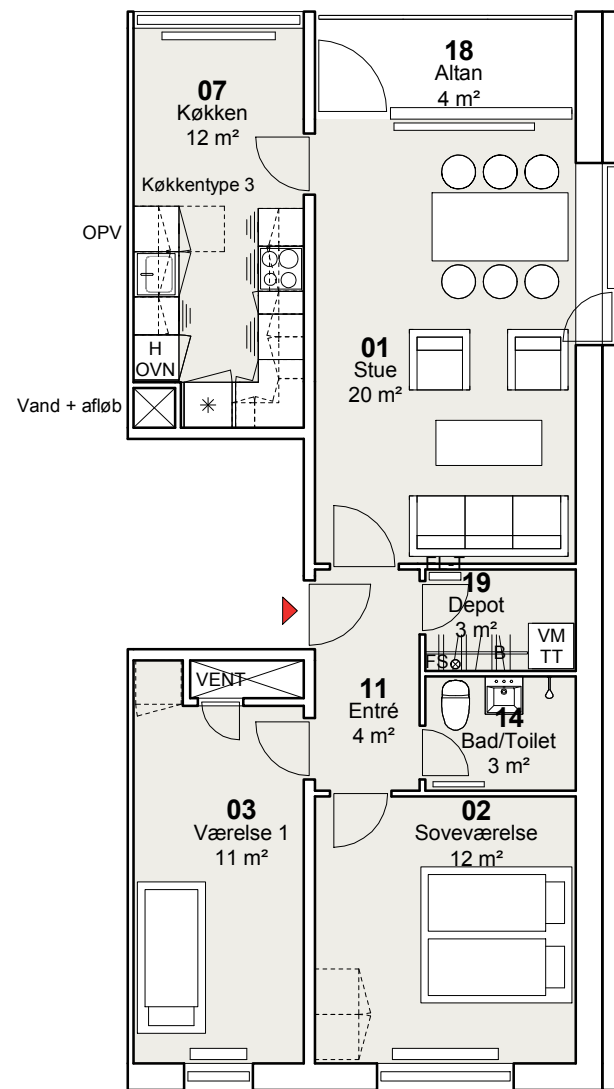

TYPE B8 - 3 værelser
NYE FORHOLD

Bruttoareal: 87-88 m²

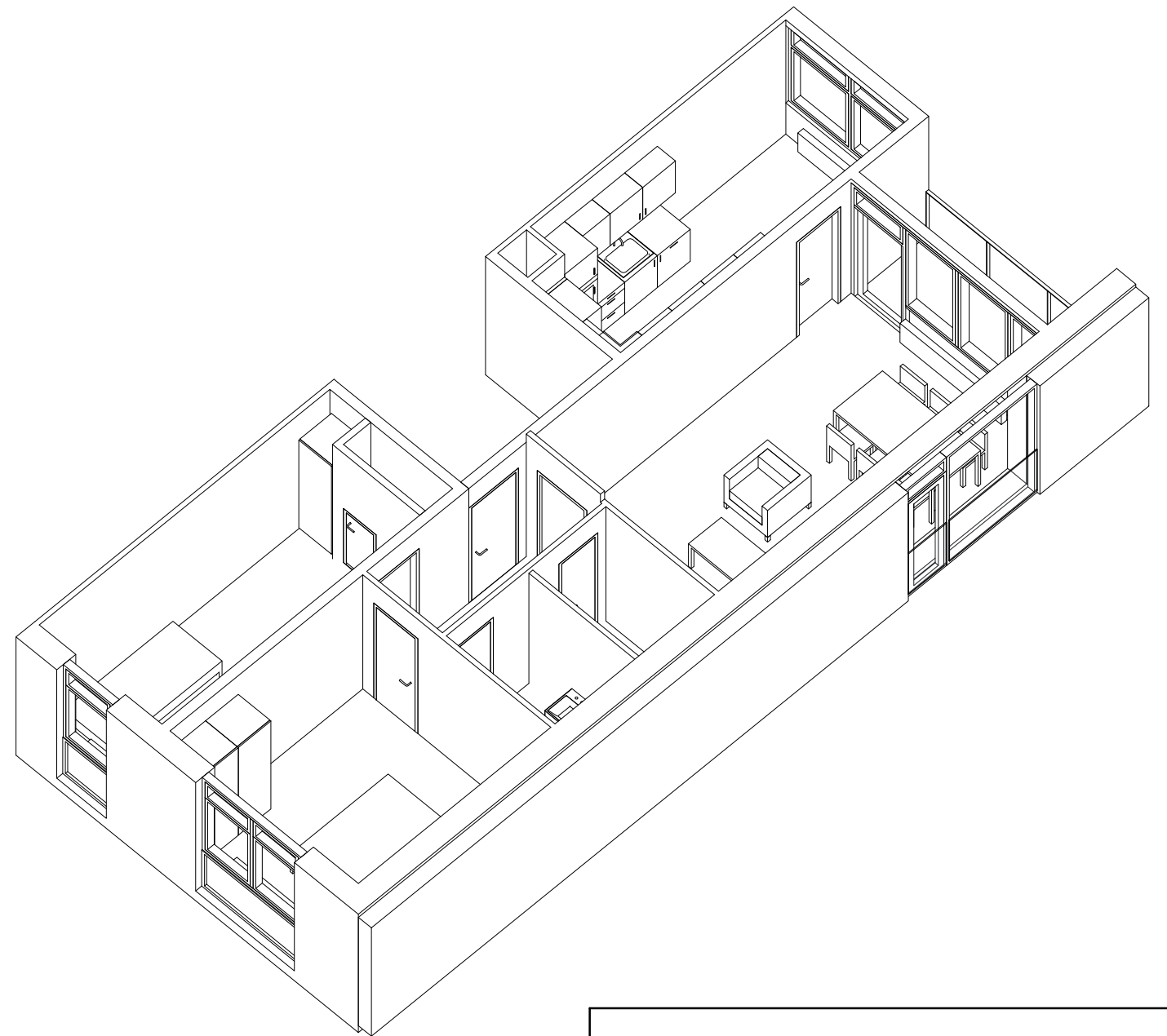

Tiltag

- Nyt bad/toilet med nye overflader
- Der forberedes til opsætning af egen vaskemaskine og tørretumbler
- Nyt køkken, hvis ældre end 10 år
- Ny opgangs- og entrédør – forbedring af lyd og varme
- Reparation af eksisterende gulve, afslibning og lakering
- Nye vinduer
- Nye gavlvinduer i gavllejligheder
- Efterisolering af facade og udbedring af kuldebroer
- Nyt glasværn ved altaner
- Dørtelefon
- Nødvendigt malerarbejde
- Istandsættelse af elinstallationer i nødvendigt omfang
- Nye afløbsinstallationer
- Nyt ventilationsanlæg
- Nye vandinstallationer

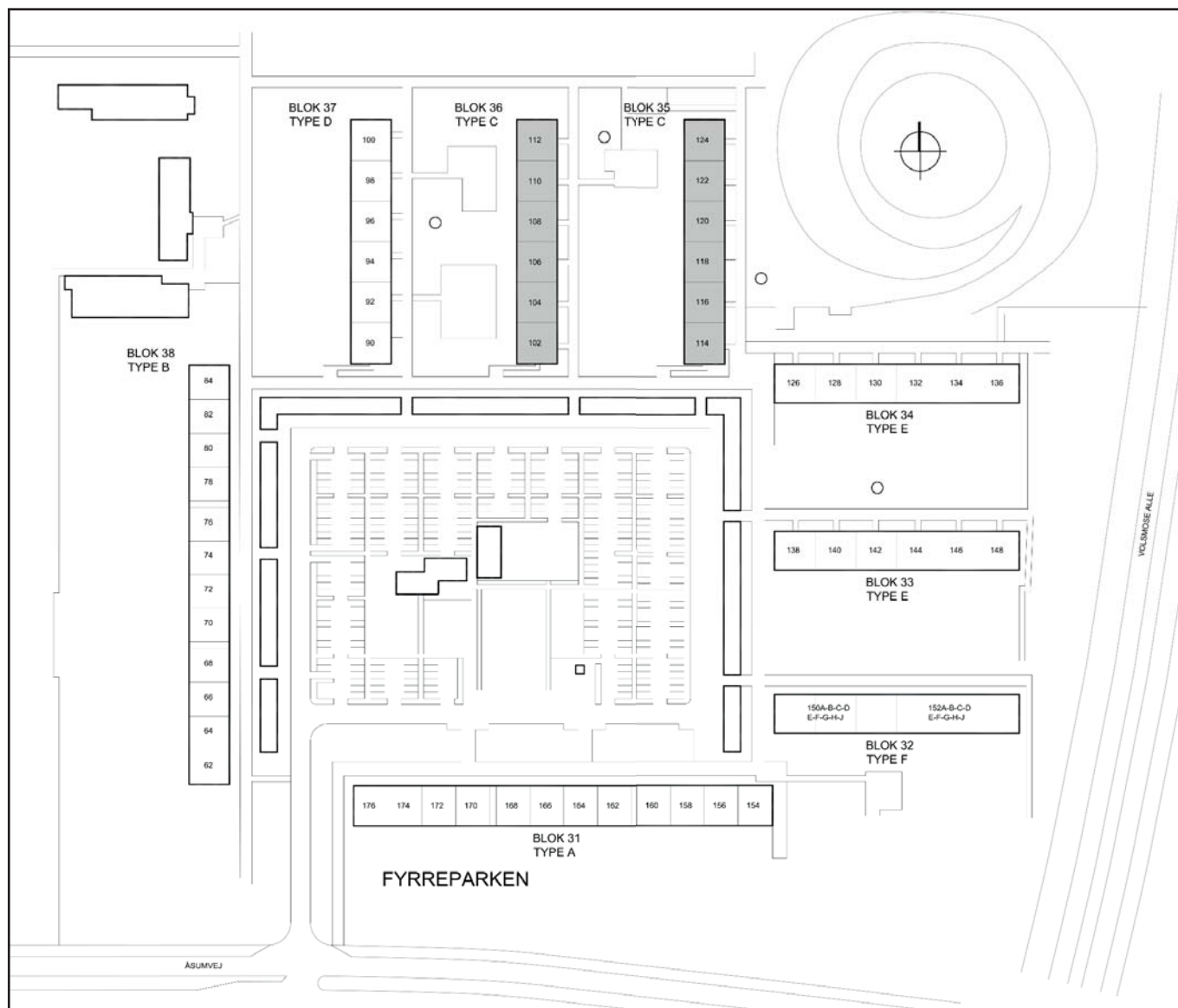

FYRREPARKEN - BLOK 35+36 - TYPE C

Adresse	Etage/side	Lejl. Type	Værelser	Side
102	ST. TV.	C4-T	3	27
102	ST. TH.	C1-T	3	24
102	1. TV.	C1-T	3	24
102	1. TH.	C5-T	4	28
102	2. TV.	C1-T	3	24
102	2. TH.	C5-T	4	28
102	3. TV.	C1-T	3	24
102	3. TH.	C5-T	4	28

104	ST. TV.	C9	3	32
104	ST. TH.	C7	3	30
104	1. TV.	C7	3	30
104	1. TH.	C8	4	31
104	2. TV.	C7	3	30
104	2. TH.	C8	4	31
104	3. TV.	C7	3	30
104	3. TH.	C8	4	31

106	ST. TV.	C3-T	3	26
106	ST. TH.	C1-T	3	24
106	1. TV.	C1-T	3	24
106	1. TH.	C2-T	4	25
106	2. TV.	C1-T	3	24
106	2. TH.	C2-T	4	25
106	3. TV.	C1-T	3	24
106	3. TH.	C2-T	4	25

108	ST. TV.	C3-T	3	26
108	ST. TH.	C1-T	3	24
108	1. TV.	C1-T	3	24
108	1. TH.	C2-T	4	25
108	2. TV.	C1-T	3	24
108	2. TH.	C2-T	4	25
108	3. TV.	C1-T	3	24
108	3. TH.	C2-T	4	25

110	ST. TV.	C9	3	32
110	ST. TH.	C7	3	30
110	1. TV.	C7	3	30
110	1. TH.	C8	4	31
110	2. TV.	C7	3	30
110	2. TH.	C8	4	31
110	3. TV.	C7	3	30
110	3. TH.	C8	4	31

112	ST. TV.	C3-T	3	26
112	ST. TH.	C6-T	3	29
112	1. TV.	C6-T	3	29
112	1. TH.	C2-T	4	25
112	2. TV.	C6-T	3	29
112	2. TH.	C2-T	4	25
112	3. TV.	C6-T	3	29
112	3. TH.	C2-T	4	25

Adresse	Etage/side	Lejl. Type	Værelser	Side
114	ST. TV.	C4-T	3	27
114	ST. TH.	C1-T	3	24
114	1. TV.	C1-T	3	24
114	1. TH.	C5-T	4	28
114	2. TV.	C1-T	3	24
114	2. TH.	C5-T	4	28
114	3. TV.	C1-T	3	24
114	3. TH.	C5-T	4	28

116	ST. TV.	C3-T	3	26
116	ST. TH.	C1-T	3	24
116	1. TV.	C1-T	3	24
116	1. TH.	C2-T	4	25
116	2. TV.	C1-T	3	24
116	2. TH.	C2-T	4	25
116	3. TV.	C1-T	3	24
116	3. TH.	C2-T	4	25

118	ST. TV.	C3-T	3	26
118	ST. TH.	C1-T	3	24
118	1. TV.	C1-T	3	24
118	1. TH.	C2-T	4	25
118	2. TV.	C1-T	3	24
118	2. TH.	C2-T	4	25
118	3. TV.	C1-T	3	24
118	3. TH.	C2-T	4	25

120	ST. TV.	C3-T	3	26
120	ST. TH.	C1-T	3	24
120	1. TV.	C1-T	3	24
120	1. TH.	C2-T	4	25
120	2. TV.	C1-T	3	24
120	2. TH.	C2-T	4	25
120	3. TV.	C1-T	3	24
120	3. TH.	C2-T	4	25

122	ST. TV.	C3-T	3	26
122	ST. TH.	C1-T	3	24
122	1. TV.	C1-T	3	24
122	1. TH.	C2-T	4	25
122	2. TV.	C1-T	3	24
122	2. TH.	C2-T	4	25
122	3. TV.	C1-T	3	24
122	3. TH.	C2-T	4	25

124	ST. TV.	C3-T	3	26
124	ST. TH.	C6-T	3	29
124	1. TV.	C6-T	3	29
124	1. TH.	C2-T	4	25
124	2. TV.	C6-T	3	29
124	2. TH.	C2-T	4	25
124	3. TV.	C6-T	3	29
124	3. TH.	C2-T	4	25

FYRREPARKEN - VOLLSMOSE

Oversigtsplan

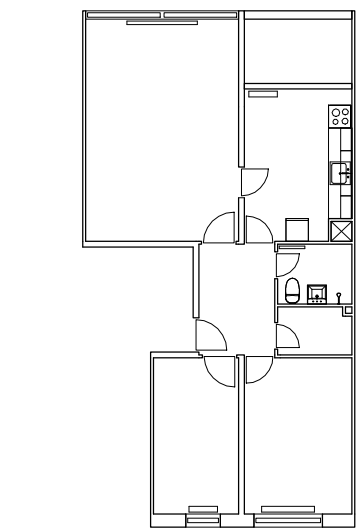
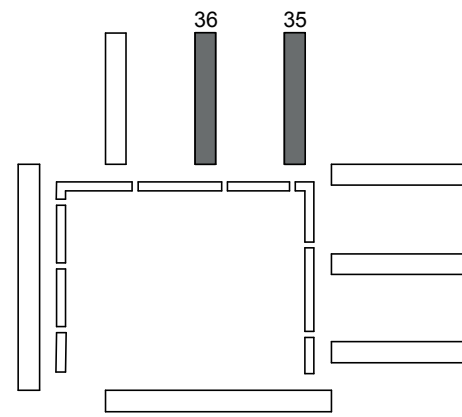

EKSISTERENDE FORHOLD

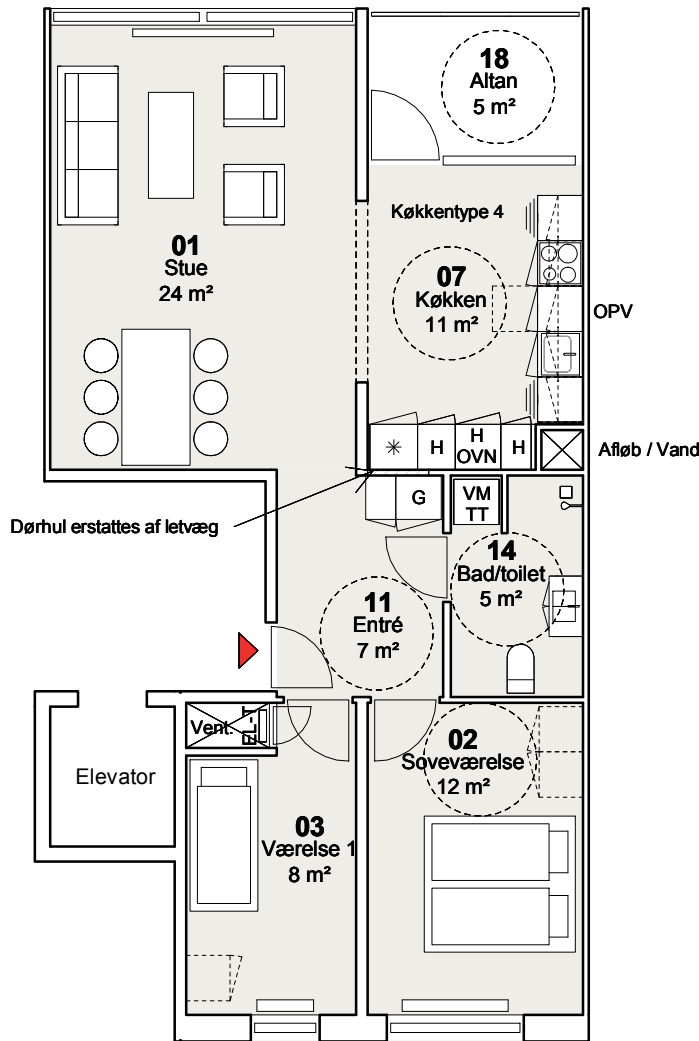
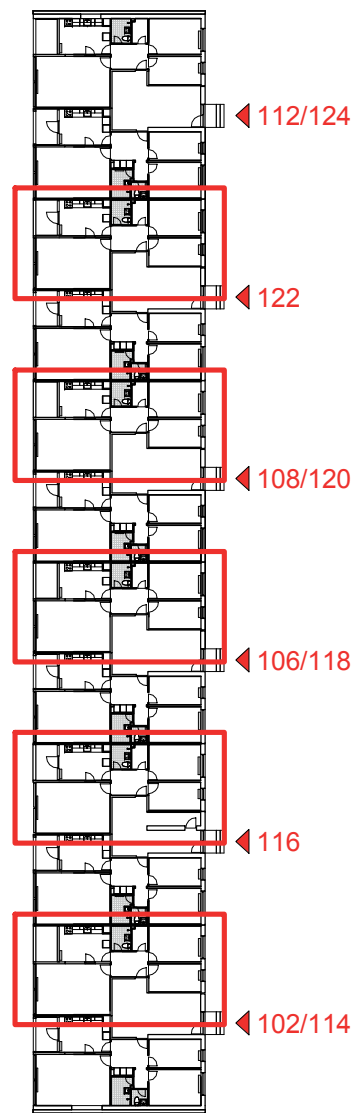

TYPE C1-T - 3 værelser
NYE FORHOLD

Bruttoareal: 87 m²

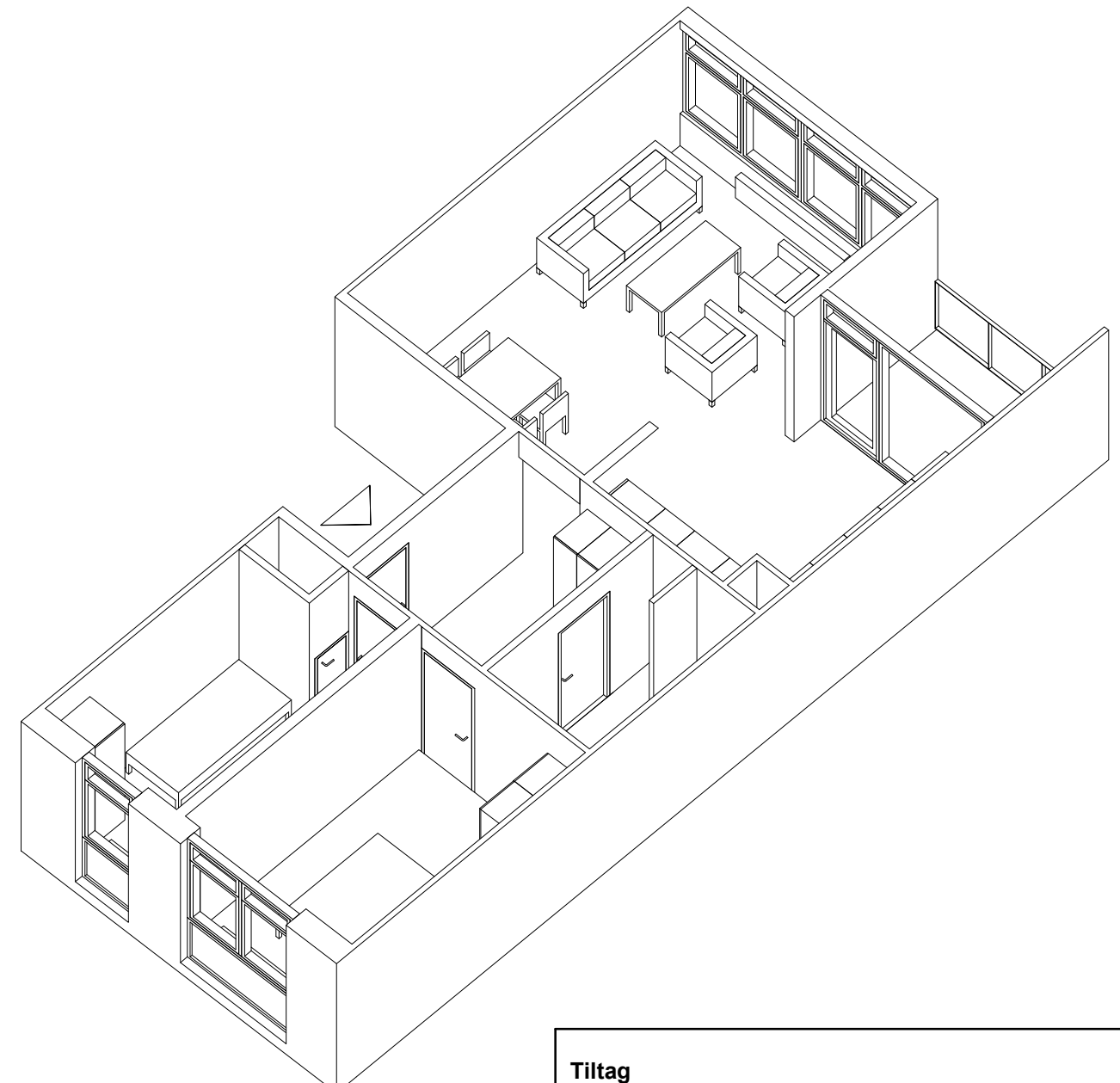

Tiltag

- Tilgængelighed i opgang og lejlighed
- Elevator
- Niveaufri adgang
- Nyt bad/toilet
- Der forberedes til opsætning af egen vaskemaskine og tørretumbler
- Nyt køkken
- Nye indvendige døre
- Ny opgangs- og entrédør – forbedring af lyd og varme
- Nye gulve
- Maling af vægge og lofter
- Nye vinduer
- Nye gavlvinduer i gavllejligheder
- Efterisolering af facade og udbedring af kuldebroer
- Nyt glasværn ved altaner
- Dørtelefon
- Istandsættelse af elinstallationer i nødvendigt omfang
- Nye afløbsinstallationer
- Nyt ventilationsanlæg
- Nye vandinstallationer

FYRREPARKEN - VOLLSMOSE

Oversigtsplan

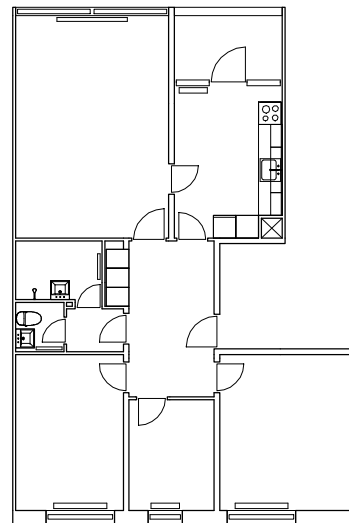
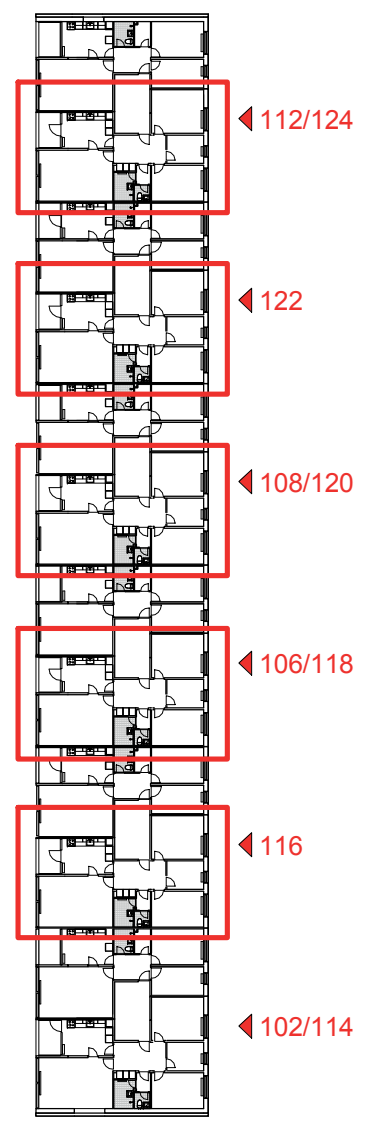
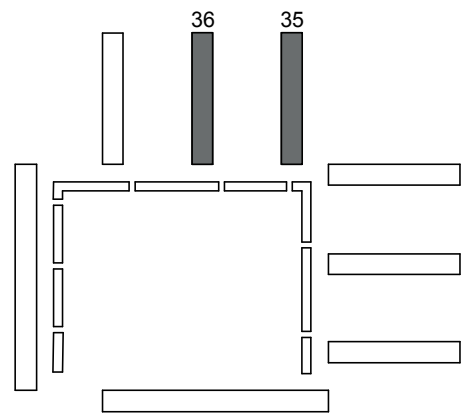

EKSISTERENDE FORHOLD

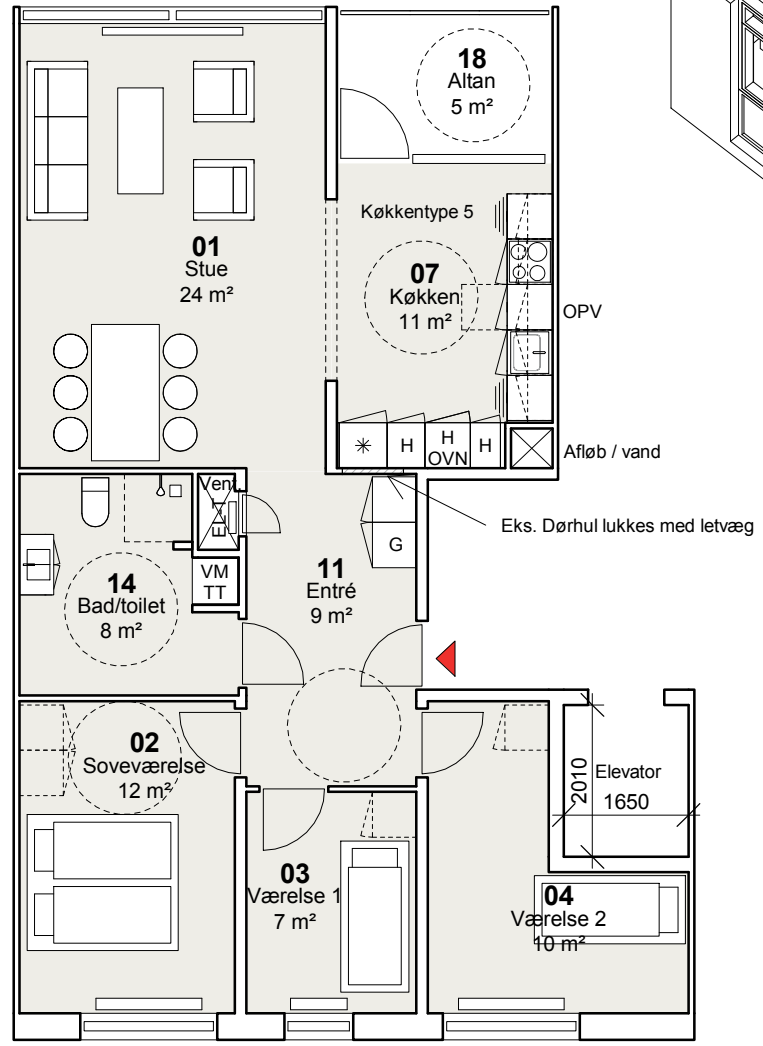

TYPE C2-T - 4 værelser
NYE FORHOLD

Bruttoareal: 103 m²

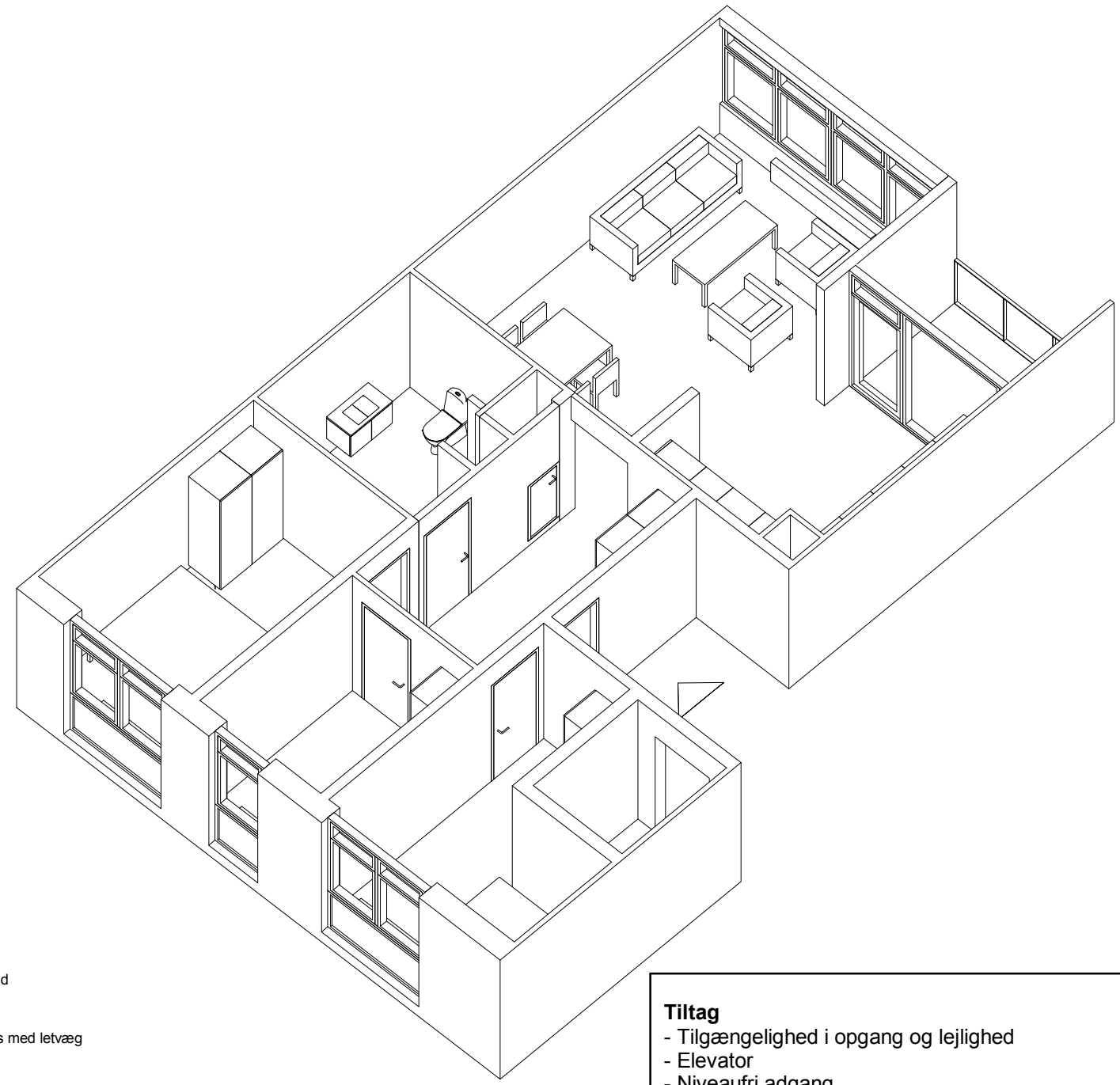

- Tiltag**
- Tilgængelighed i opgang og lejlighed
 - Elevator
 - Niveaufri adgang
 - Nyt bad/toilet
 - Der forberedes til opsætning af egen vaskemaskine og tørretumbler
 - Nyt køkken
 - Nye indvendige døre
 - Ny opgangs- og entrédør – forbedring af lyd og varme
 - Nye gulve
 - Maling af vægge og lofter
 - Nye vinduer
 - Nye gavlvinduer i gavllejligheder
 - Efterisolering af facade og udbedring af kuldebroer
 - Nyt glasværn ved altaner
 - Dørtelefon
 - Istandsættelse af elinstallationer i nødvendigt omfang
 - Nye afløbsinstallationer
 - Nyt ventilationsanlæg
 - Nye vandinstallationer

FYRREPARKEN - VOLLSMOSE

Oversigtsplan

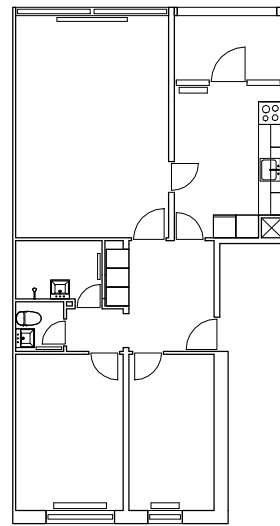
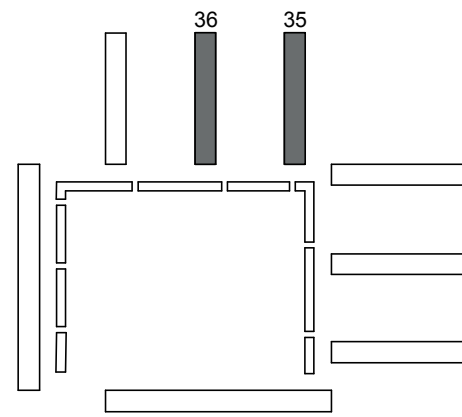

EKSISTERENDE FORHOLD

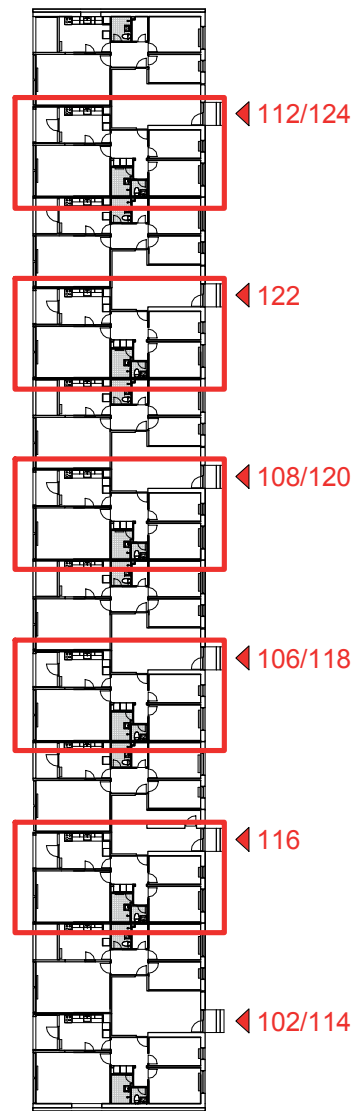
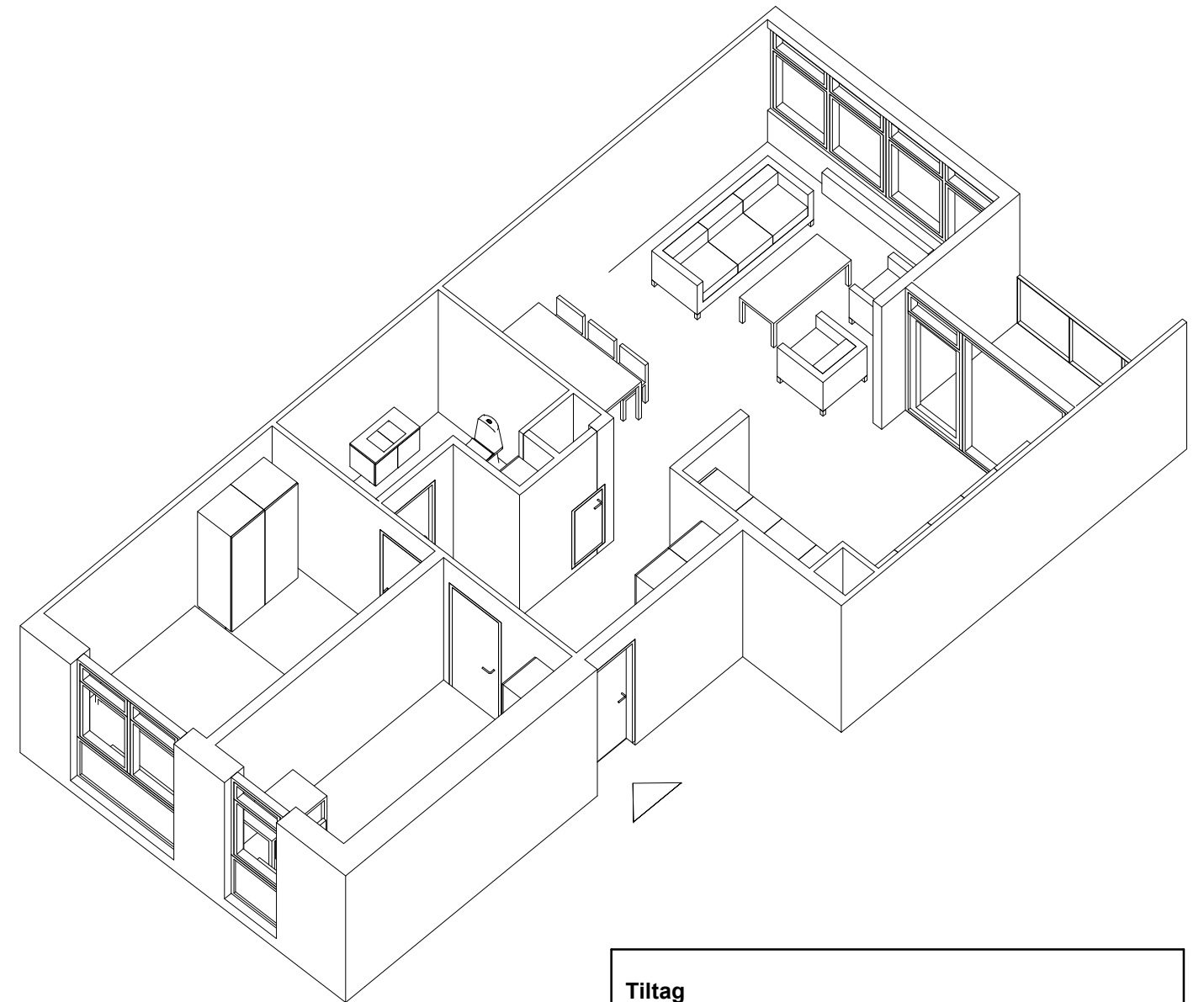

◀ 112/124

◀ 122

◀ 108/120

◀ 106/118

◀ 116

◀ 102/114

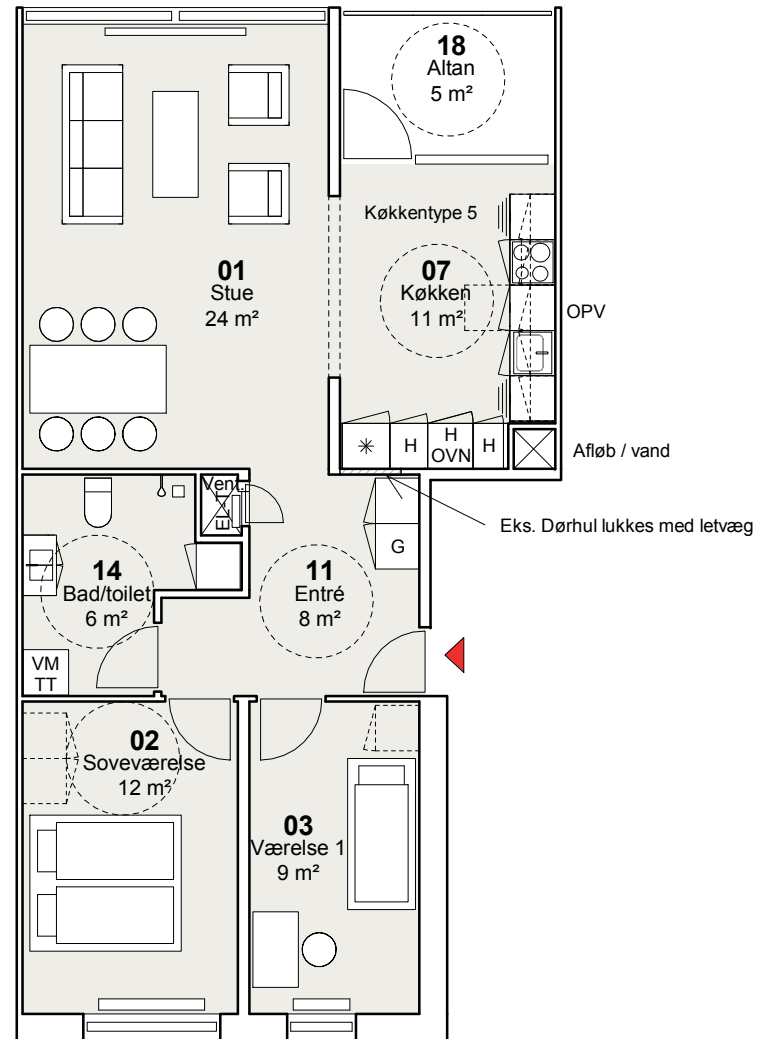

TYPE C3-T - 3 værelser
NYE FORHOLD

Bruttoareal: 91 m²

Tiltag

- Tilgængelighed i opgang og lejlighed
- Elevator
- Niveaufri adgang
- Nyt bad/toilet
- Der forberedes til opsætning af egen vaskemaskine og tørretumbler
- Nyt køkken
- Nye indvendige døre
- Ny opgangs- og entrédør – forbedring af lyd og varme
- Nye gulve
- Maling af vægge og lofter
- Nye vinduer
- Nye gavlvinduer i gavllejligheder
- Efterisolering af facade og udbedring af kuldebroer
- Nyt glasværn ved altaner
- Dørtelefon
- Istandsættelse af elinstallationer i nødvendigt omfang
- Nye afløbsinstallationer
- Nyt ventilationsanlæg
- Nye vandinstallationer

FYRREPARKEN - VOLLSMOSE

Oversigtsplan

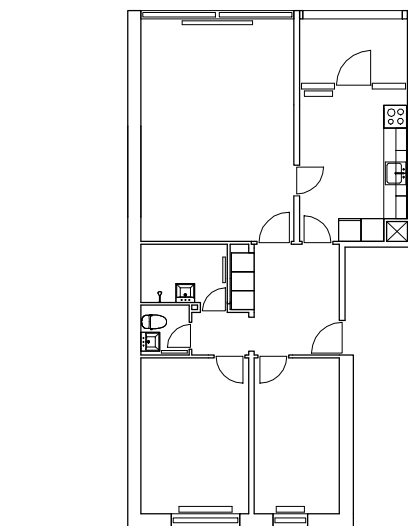
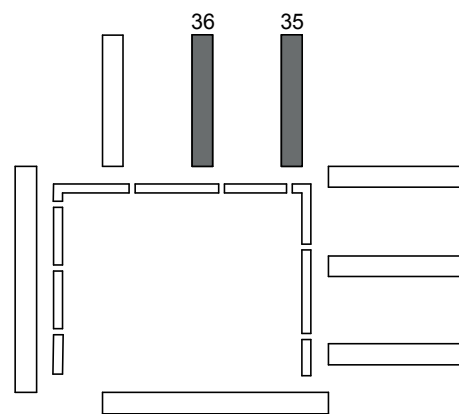

EKSISTERENDE FORHOLD

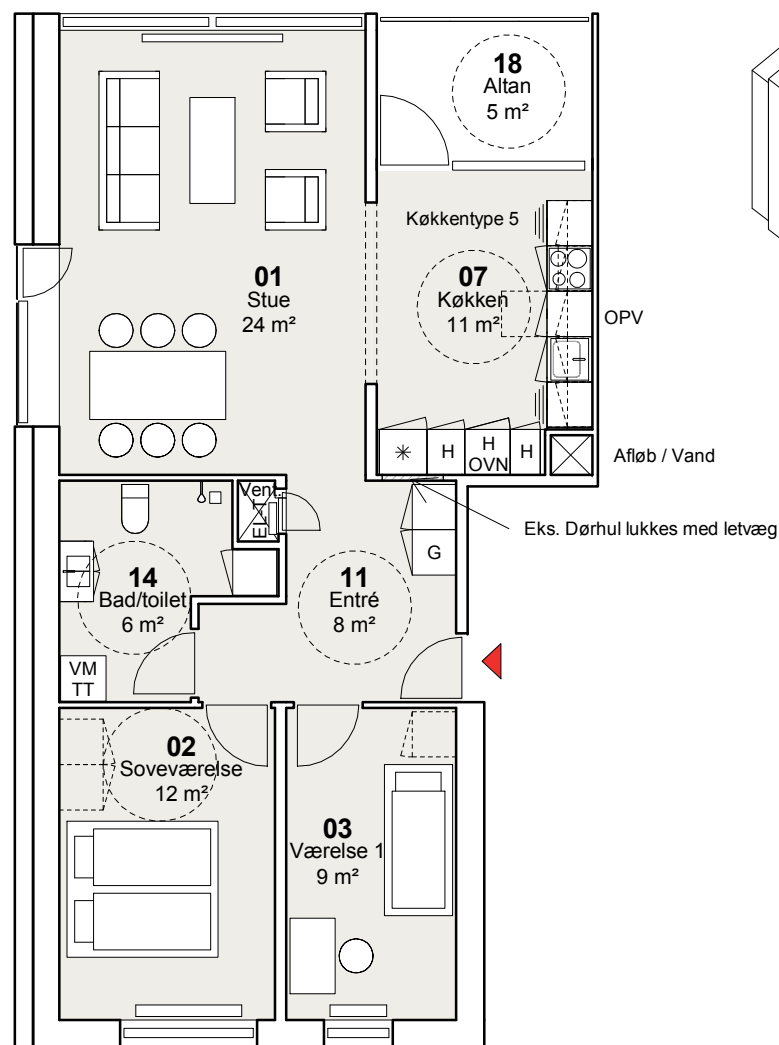
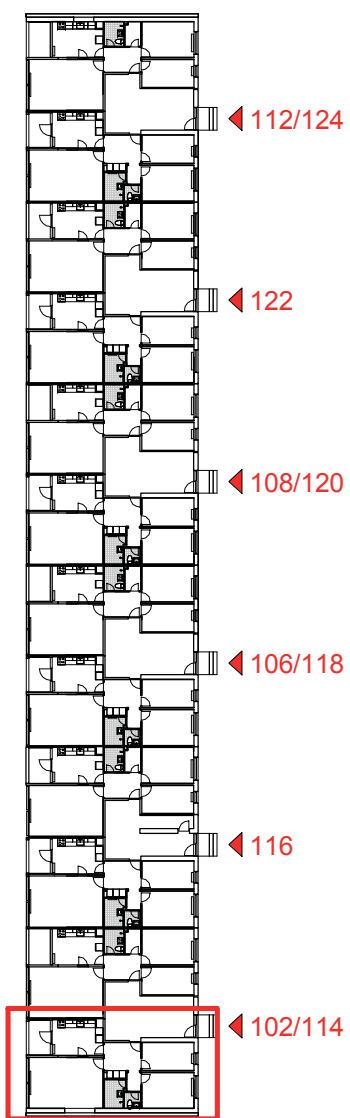

TYPE C4-T - 3 værelser
NYE FORHOLD

Bruttoareal: 95 m²

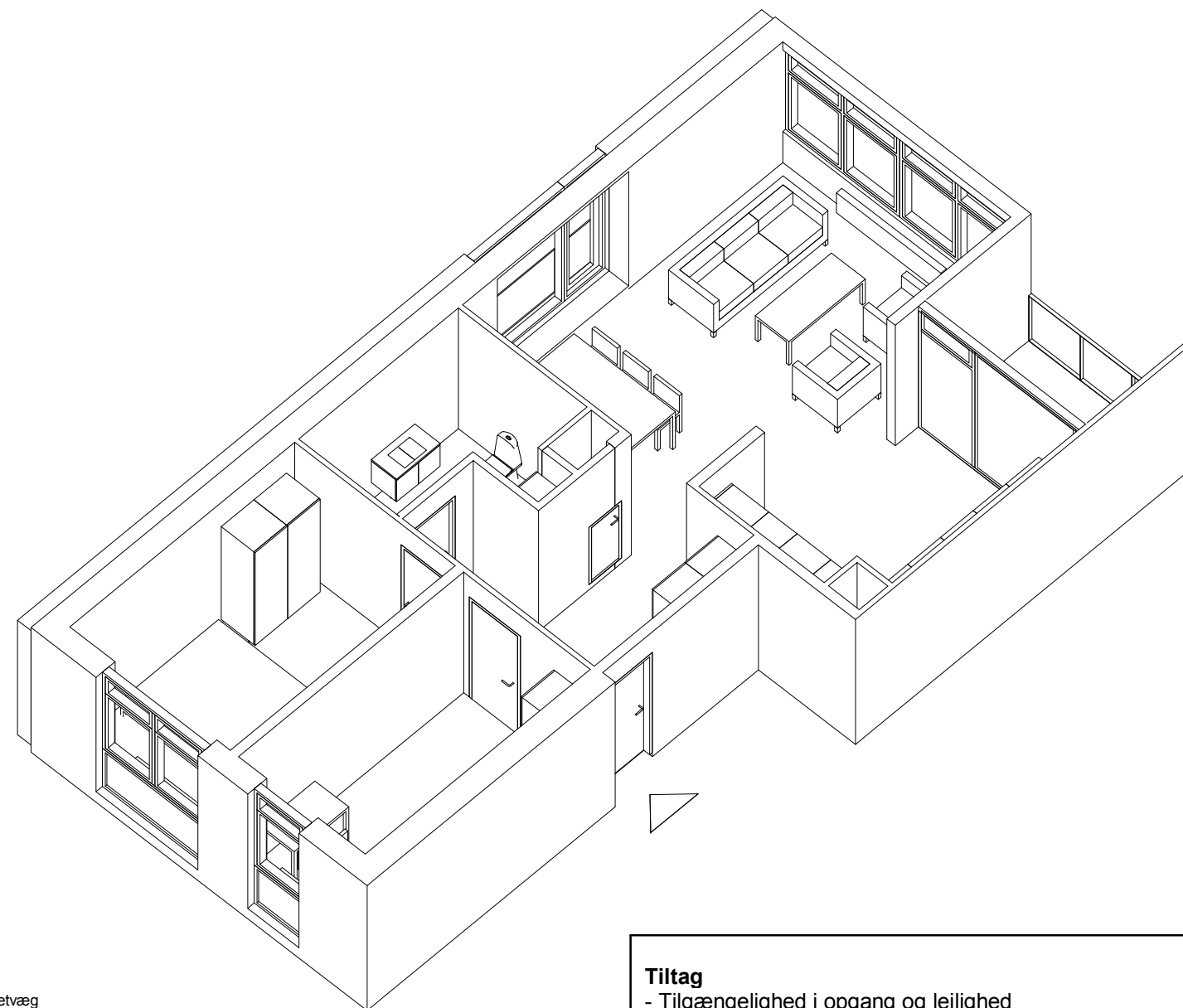

Tiltag

- Tilgængelighed i opgang og lejlighed
- Elevator
- Niveaufri adgang
- Nyt bad/toilet
- Der forberedes til opsætning af egen vaskemaskine og tørretumbler
- Nyt køkken
- Nye indvendige døre
- Ny opgangs- og entrédør – forbedring af lyd og varme
- Nye gulve
- Maling af vægge og lofter
- Nye vinduer
- Nye gavlvinduer i gavllejligheder
- Efterisolering af facade og udbedring af kuldebroer
- Nyt glasværn ved altaner
- Dørtelefon
- Istandsættelse af elinstallationer i nødvendigt omfang
- Nye afløbsinstallationer
- Nyt ventilationsanlæg
- Nye vandinstallationer

FYRREPARKEN - VOLLSMOSE

Oversigtsplan

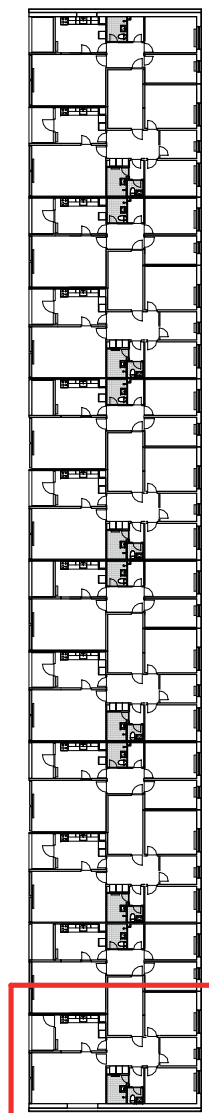
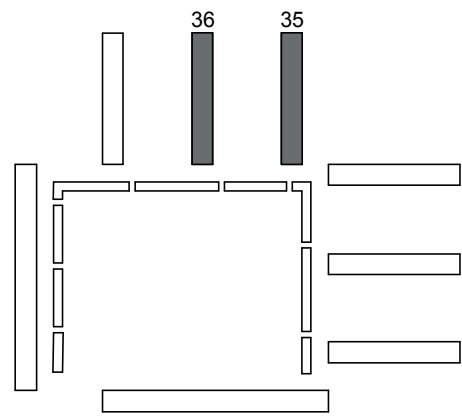

◀ 112/124

◀ 122

◀ 108/120

◀ 106/118

◀ 116

◀ 102/114

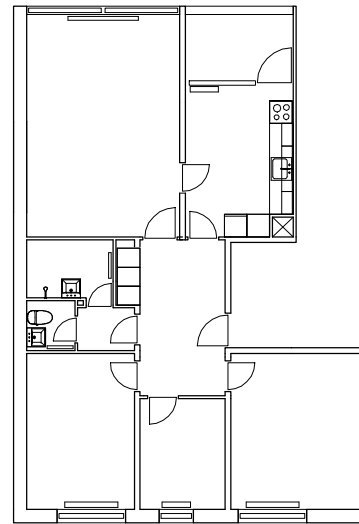

EKSISTERENDE FORHOLD

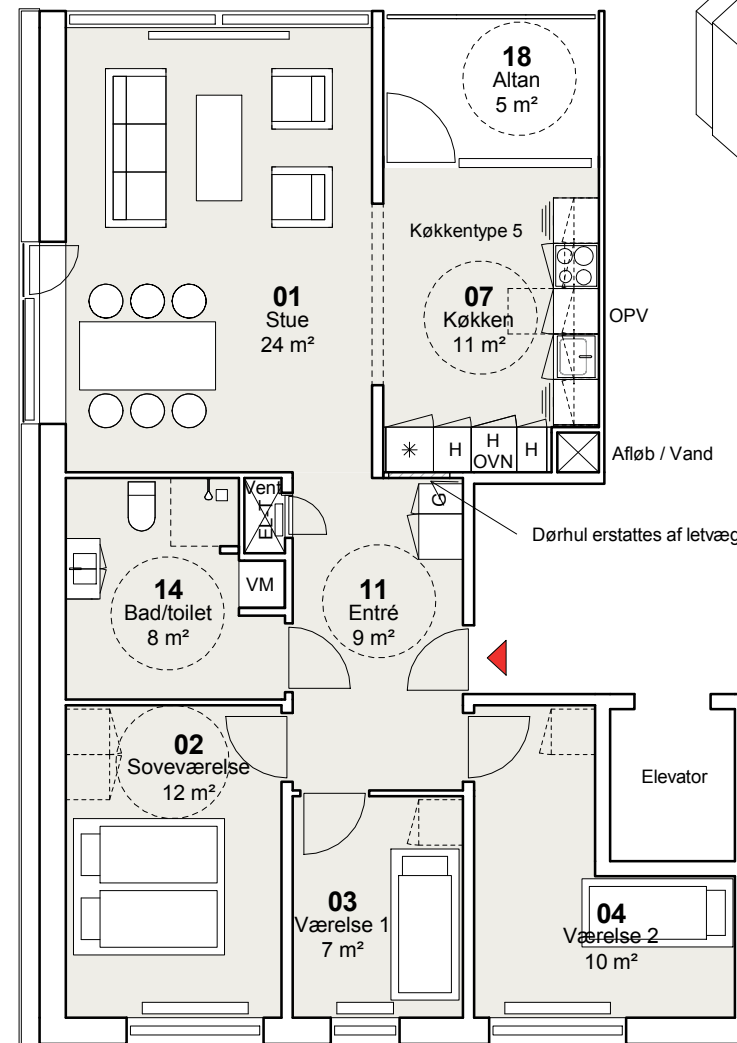

TYPE C5-T - 4 værelser
NYE FORHOLD

Bruttoareal: 107 m²

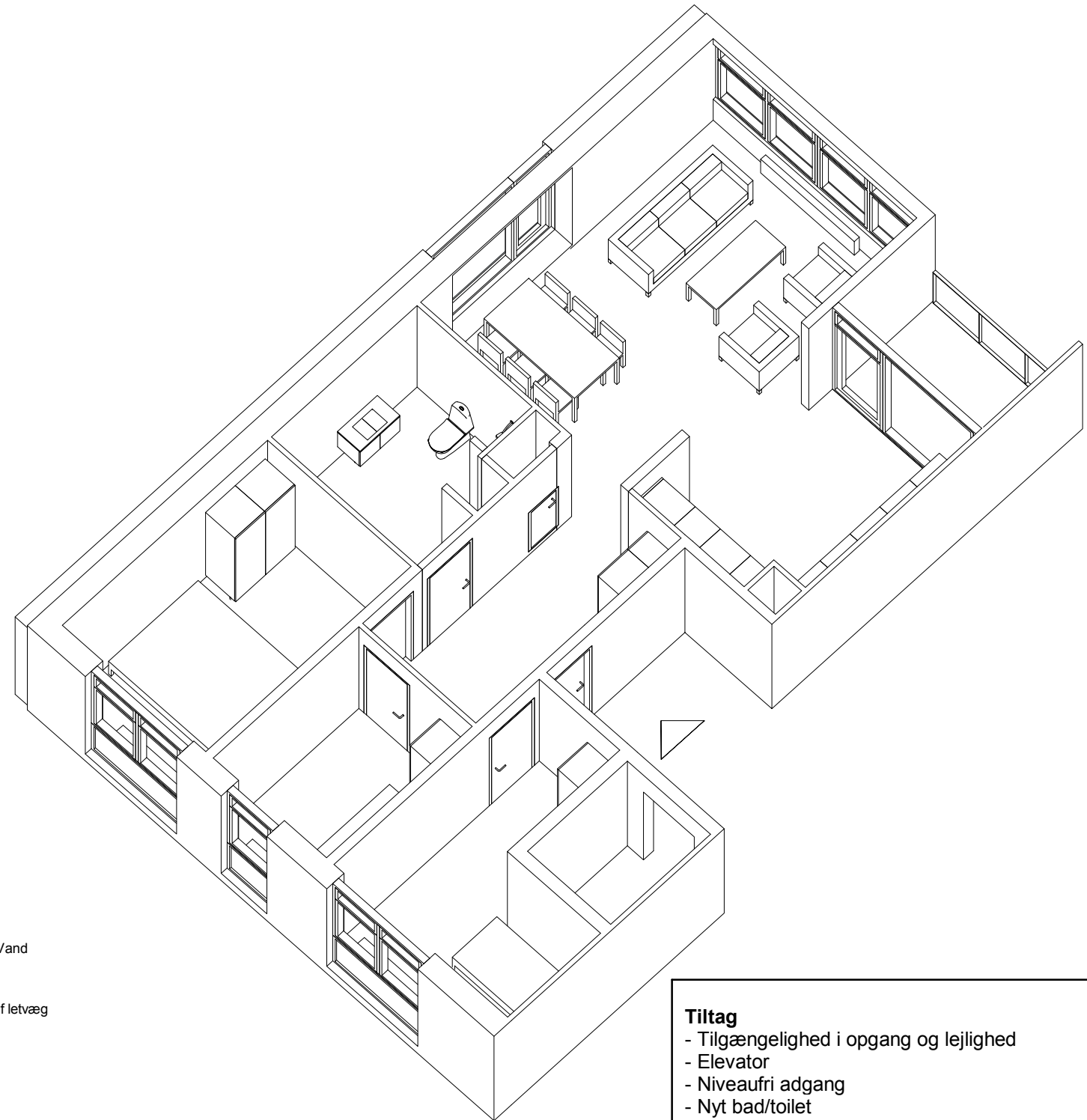

Tiltag

- Tilgængelighed i opgang og lejlighed
- Elevator
- Niveaufri adgang
- Nyt bad/toilet
- Der forberedes til opsætning af egen vaskemaskine og tørretumbler
- Nyt køkken
- Nye indvendige døre
- Ny opgangs- og entrédør – forbedring af lyd og varme
- Nye gulve
- Maling af vægge og lofter
- Nye vinduer
- Nye gavlvinduer i gavllejligheder
- Efterisolering af facade og udbedring af kuldebroer
- Nyt glasværn ved altaner
- Dørtelefon
- Istandsættelse af elinstallationer i nødvendigt omfang
- Nye afløbsinstallationer
- Nyt ventilationsanlæg
- Nye vandinstallationer

FYRREPARKEN - VOLLSMOSE

Oversigtsplan

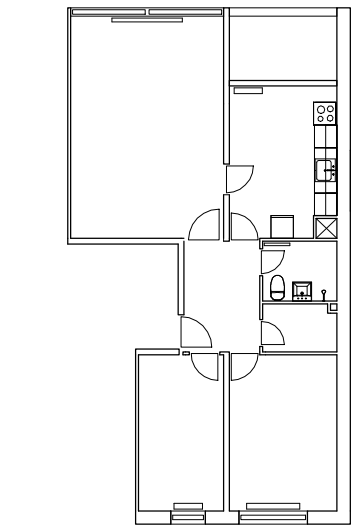
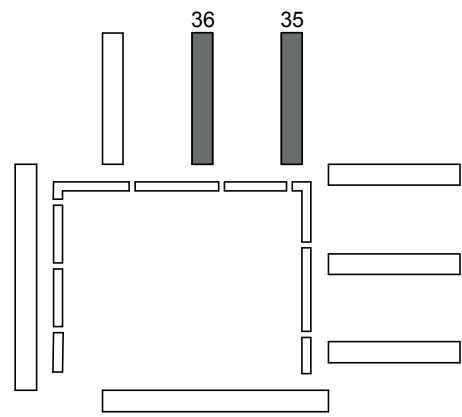

EKSISTERENDE FORHOLD

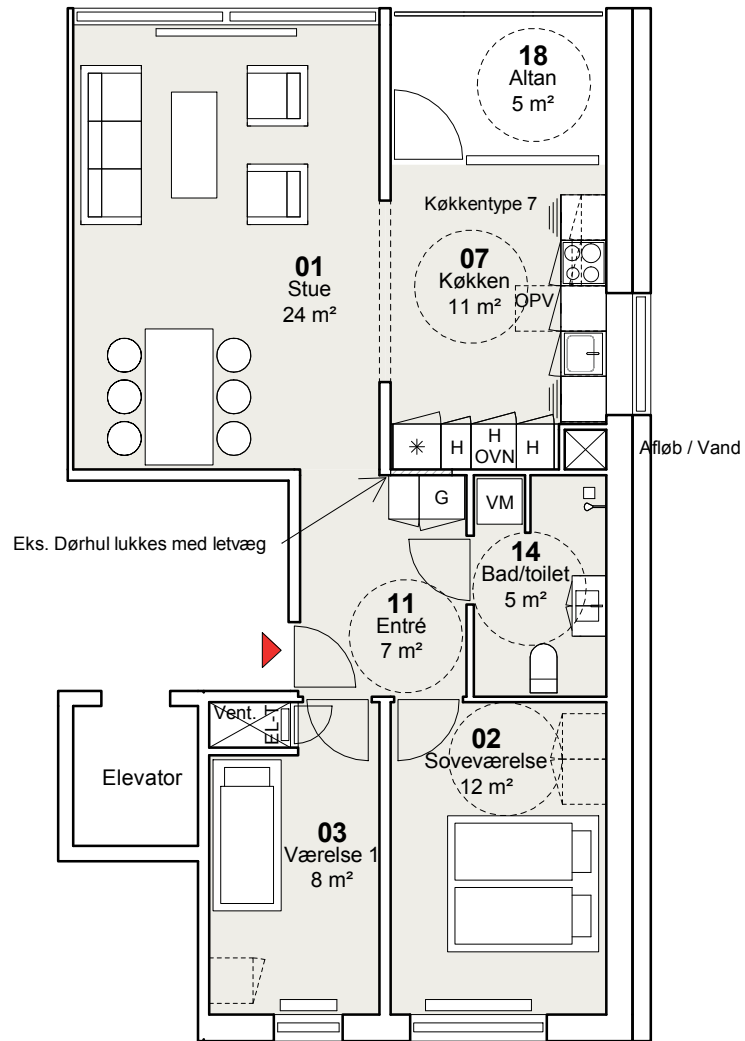
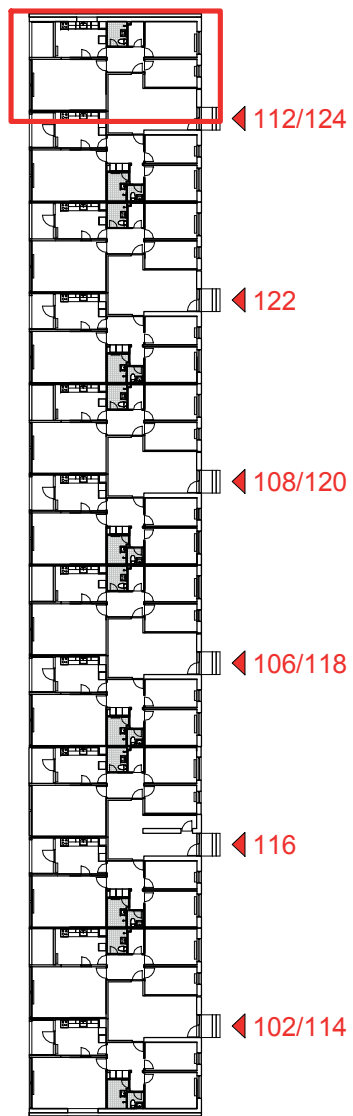

TYPE C6-T - 3 værelser
NYE FORHOLD

Bruttoareal: 90-91 m²

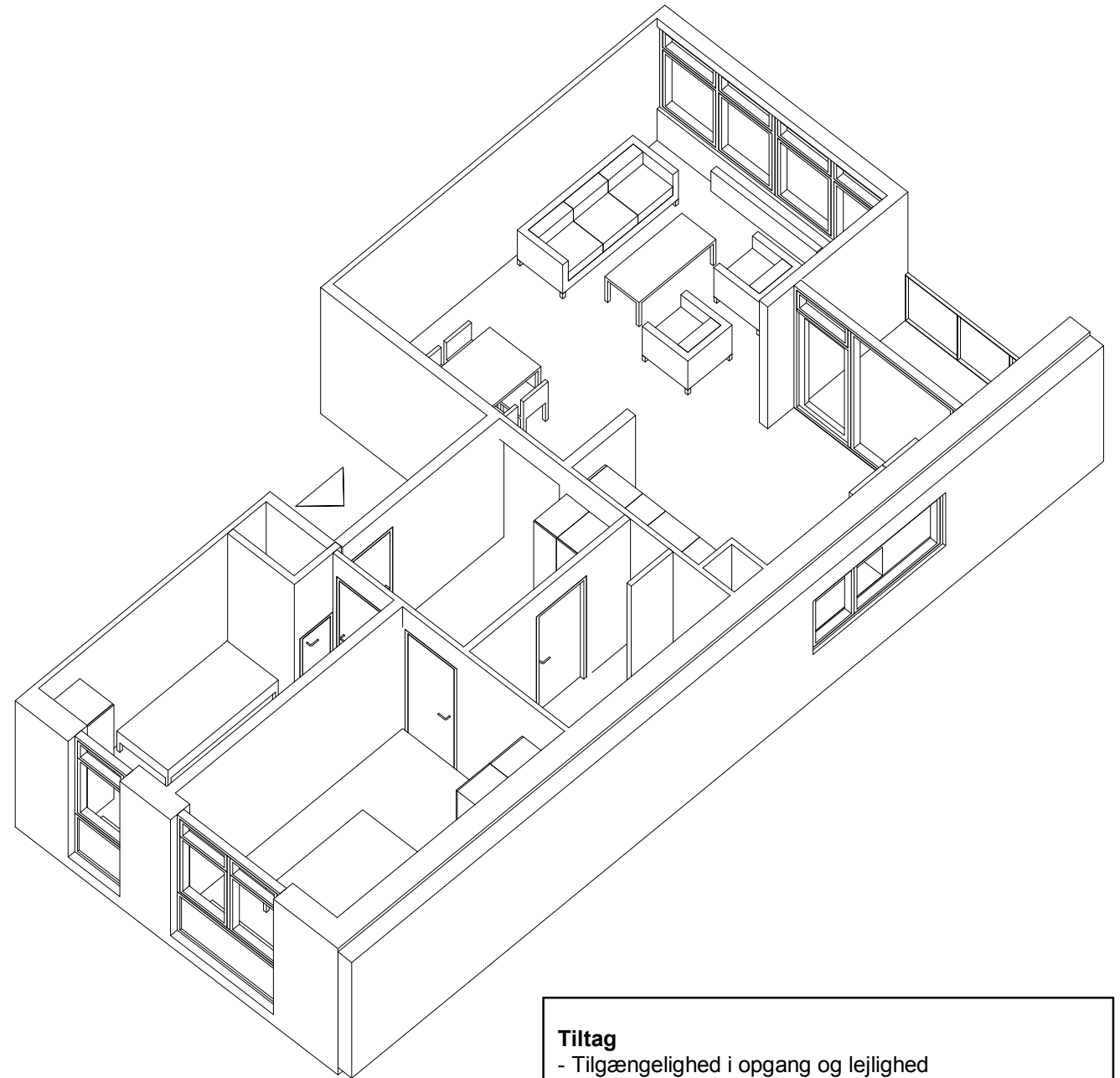

Tiltag

- Tilgængelighed i opgang og lejlighed
- Elevator
- Niveaufri adgang
- Nyt bad/toilet
- Der forberedes til opsætning af egen vaskemaskine og tørretumbler
- Nyt køkken
- Nye indvendige døre
- Ny opgangs- og entrédør – forbedring af lyd og varme
- Nye gulve
- Maling af vægge og lofter
- Nye vinduer
- Nye gavlvinduer i gavllejligheder
- Efterisolering af facade og udbedring af kuldebroer
- Nyt glasværn ved altaner
- Dørtelefon
- Istandsættelse af elinstallationer i nødvendigt omfang
- Nye afløbsinstallationer
- Nyt ventilationsanlæg
- Nye vandinstallationer

FYRREPARKEN - VOLLSMOSE

Oversigtsplan

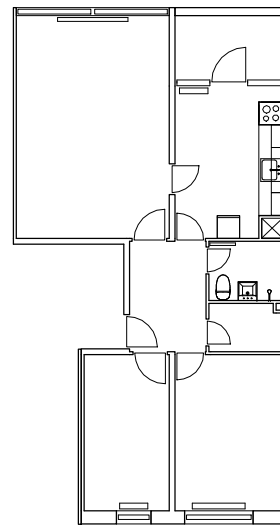
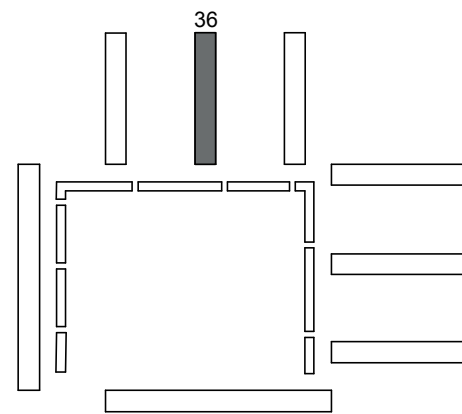

EKSISTERENDE FORHOLD

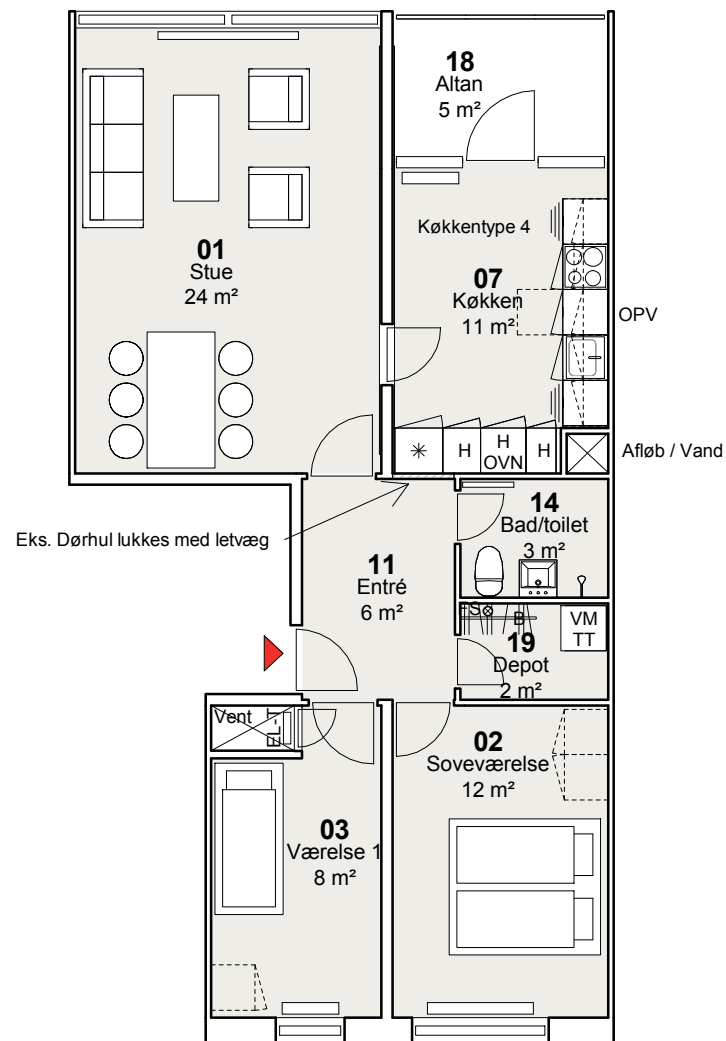
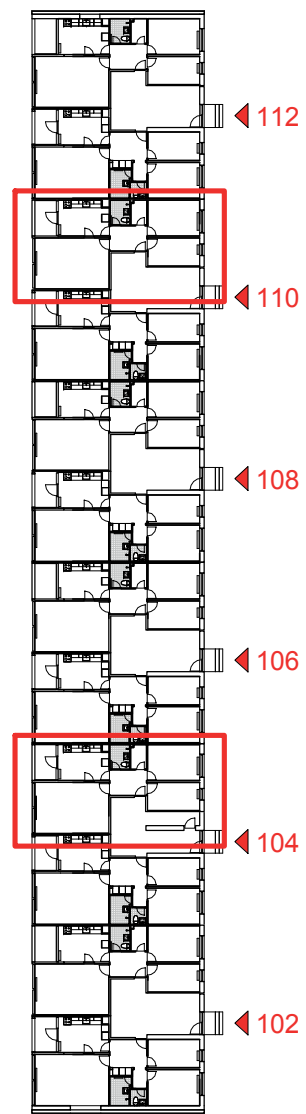

TYPE C7 - 3 værelser
NYE FORHOLD

Bruttoareal: 85-86 m²

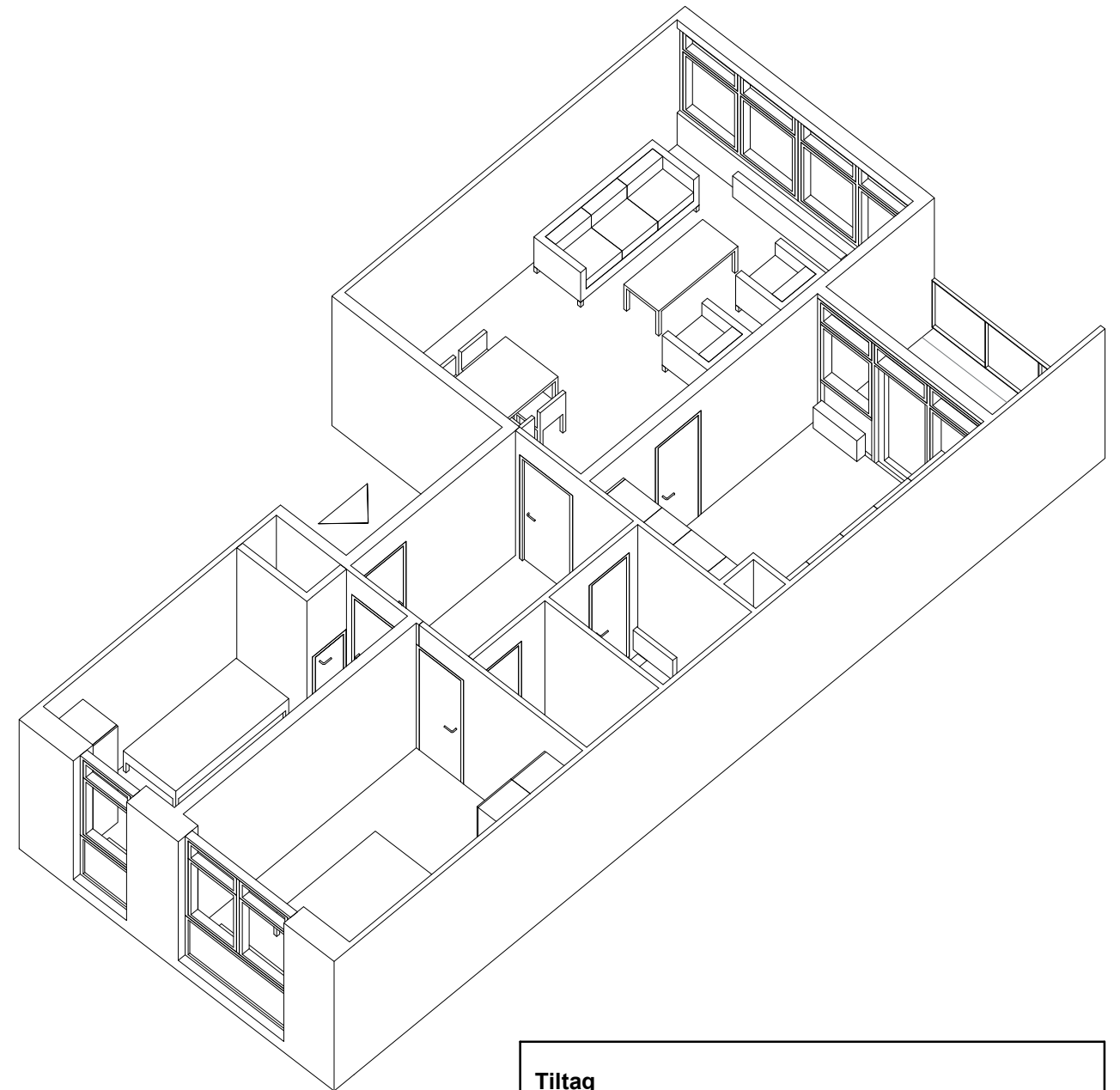

Tiltag

- Nyt bad/toilet med nye overflader
- Der forberedes til opsætning af egen vaskemaskine og tørretumbler
- Nyt køkken, hvis ældre end 10 år
- Ny opgangs- og entrédør – forbedring af lyd og varme
- Reparation af eksisterende gulve, afslibning og lakering
- Nye vinduer
- Nye gavlvinduer i gavllejligheder
- Efterisolering af facade og udbedring af kuldebroer
- Nyt glasværn ved altaner
- Dørtelefon
- Nødvendigt malerarbejde
- Istandsættelse af elinstallationer i nødvendigt omfang
- Nye afløbsinstallationer
- Nyt ventilationsanlæg
- Nye vandinstallationer

FYRREPARKEN - VOLLSMOSE

Oversigtsplan

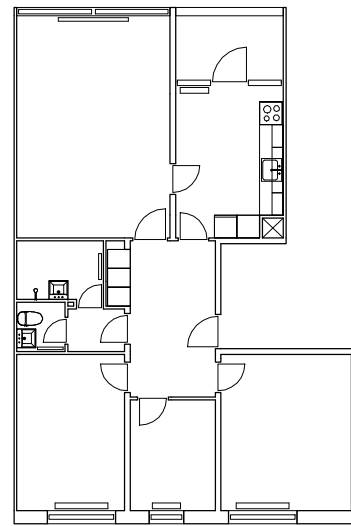
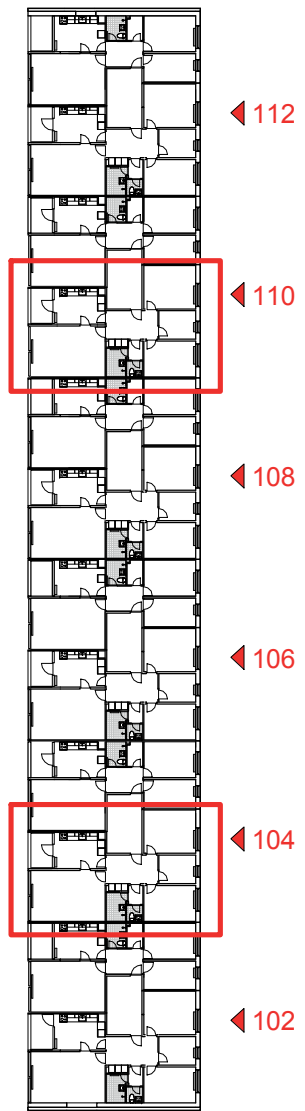
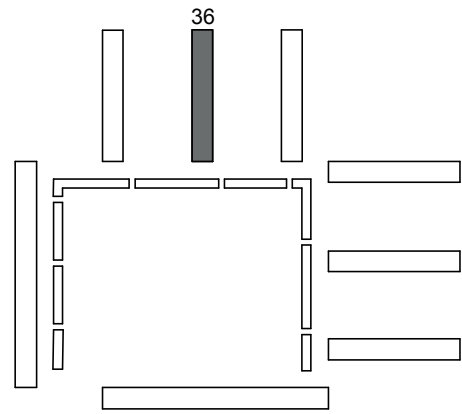

EKSISTERENDE FORHOLD

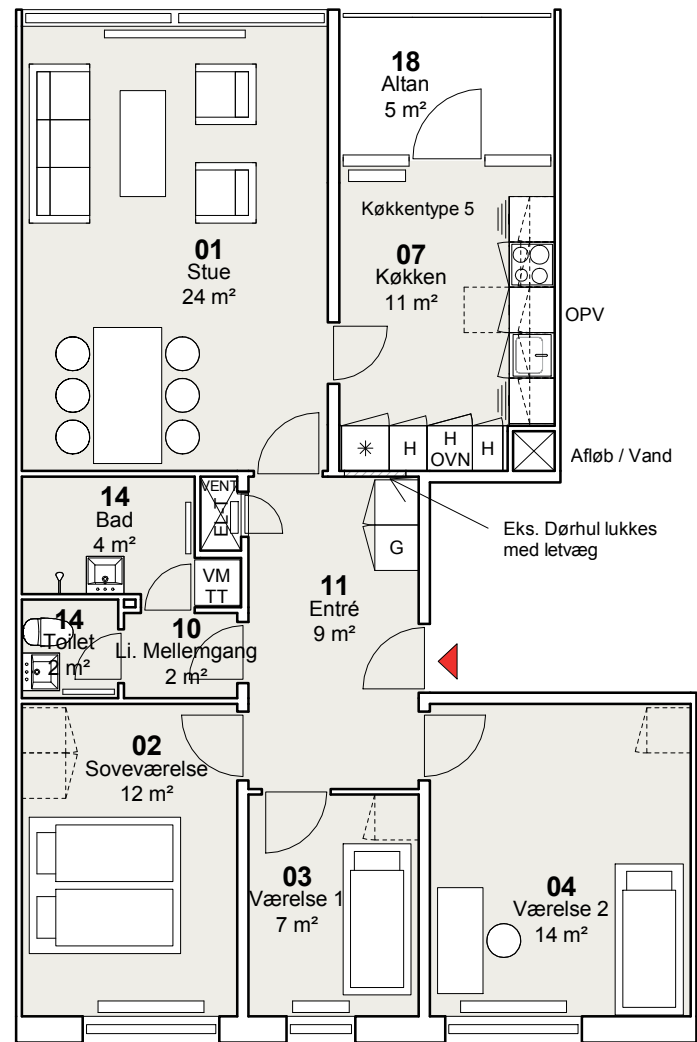

TYPE C8 - 4 værelser
NYE FORHOLD

Bruttoareal: 105 m²

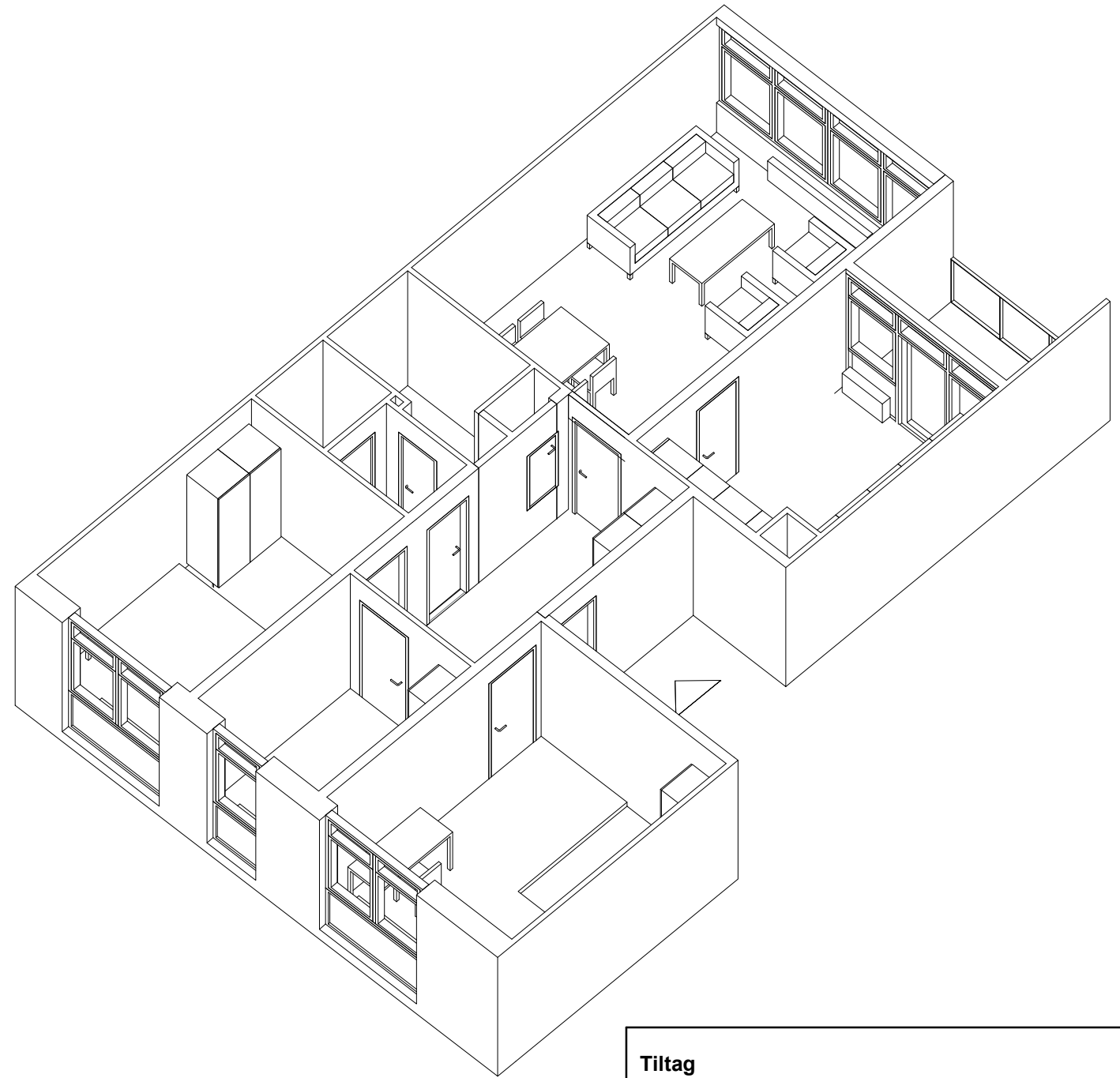

Tiltag

- Nyt bad/toilet med nye overflader
- Der forberedes til opsætning af egen vaskemaskine og tørretumbler
- Nyt køkken, hvis ældre end 10 år
- Ny opgangs- og entrédør – forbedring af lyd og varme
- Reparation af eksisterende gulve, afslibning og lakering
- Nye vinduer
- Nye gavlvinduer i gavllejligheder
- Efterisolering af facade og udbedring af kuldebroer
- Nyt glasværn ved altaner
- Dørtelefon
- Nødvendigt malerarbejde
- Istandsættelse af elinstallationer i nødvendigt omfang
- Nye afløbsinstallationer
- Nyt ventilationsanlæg
- Nye vandinstallationer

FYRREPARKEN - VOLLSMOSE

Oversigtsplan

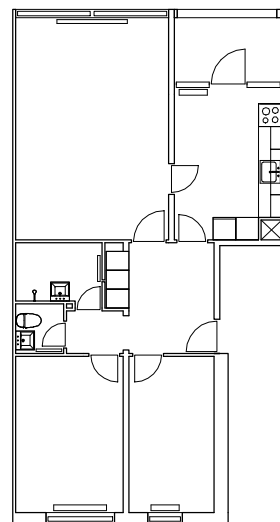
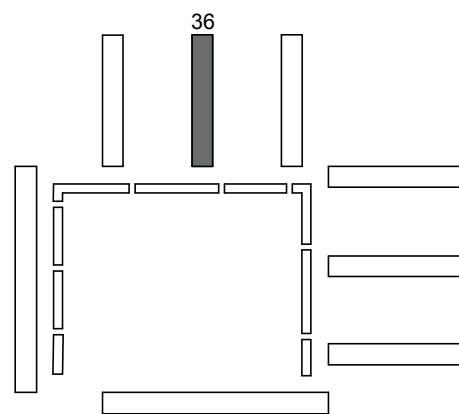

EKSISTERENDE FORHOLD

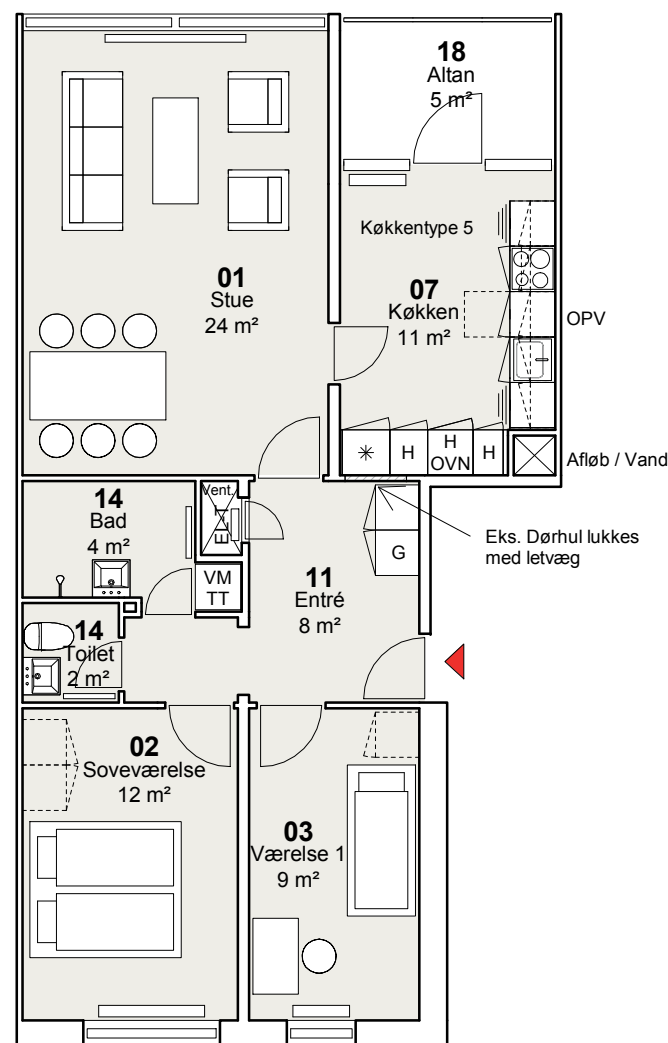
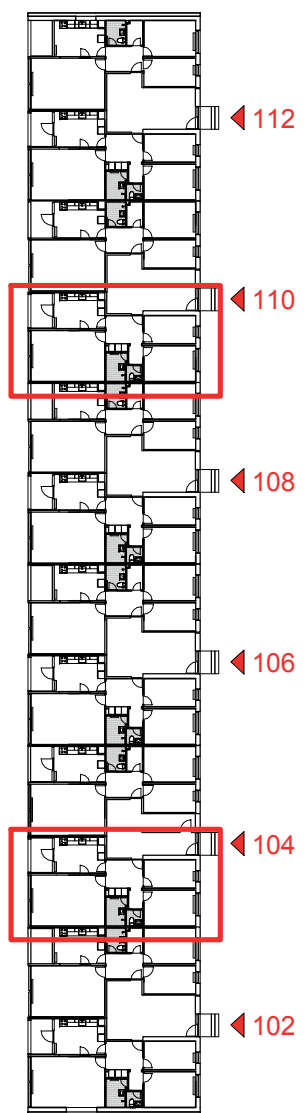

TYPE C9 - 3 værelser
NYE FORHOLD

Bruttoareal: 90 m²

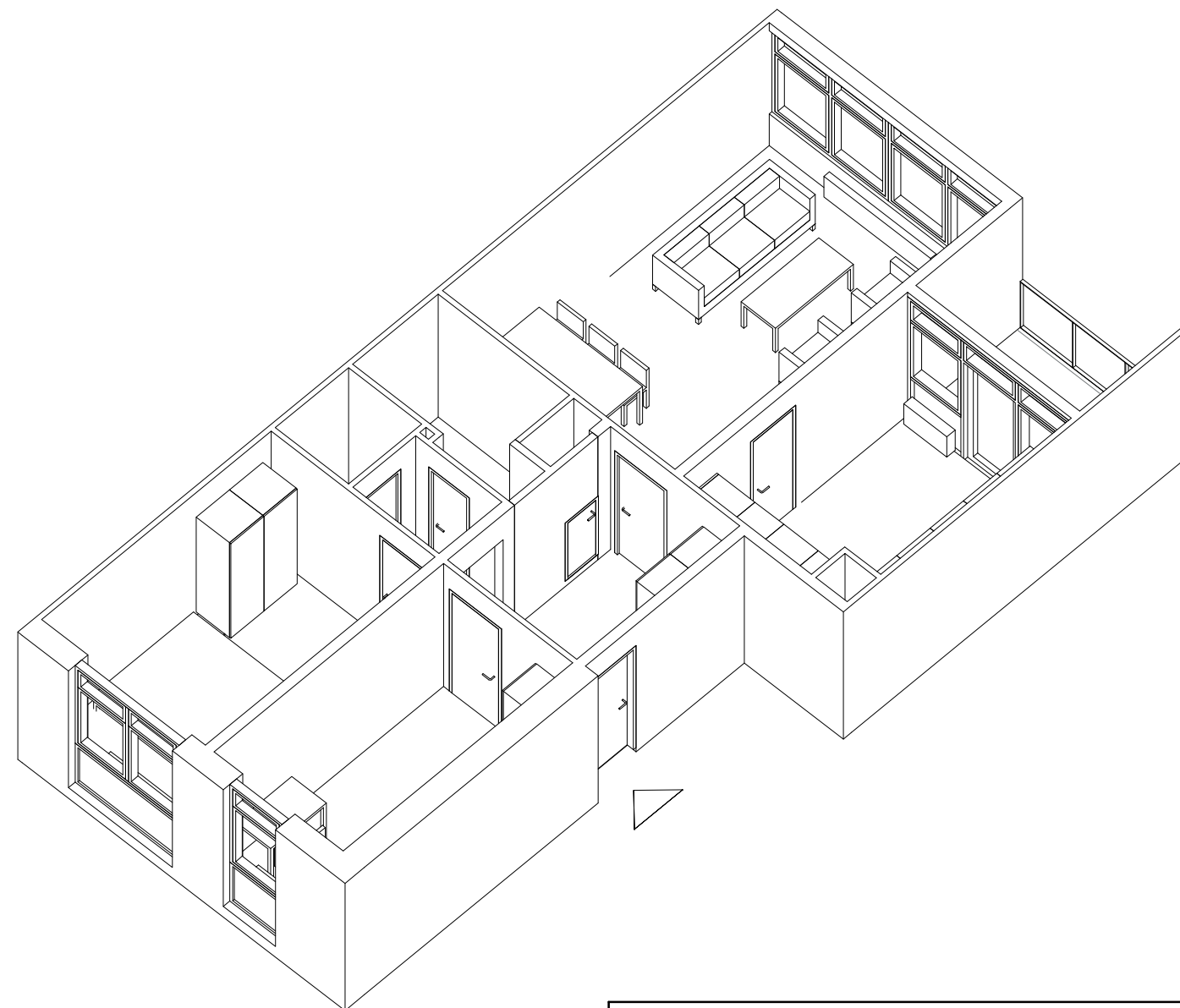

Tiltag

- Nyt bad/toilet med nye overflader
- Der forberedes til opsætning af egen vaskemaskine og tørretumbler
- Nyt køkken, hvis ældre end 10 år
- Ny opgangs- og entrédør – forbedring af lyd og varme
- Reparation af eksisterende gulve, afslibning og lakering
- Nye vinduer
- Nye gavlvinduer i gavllejligheder
- Efterisolering af facade og udbedring af kuldebroer
- Nyt glasværn ved altaner
- Dørtelefon
- Nødvendigt malerarbejde
- Istandsættelse af elinstallationer i nødvendigt omfang
- Nye afløbsinstallationer
- Nyt ventilationsanlæg
- Nye vandinstallationer

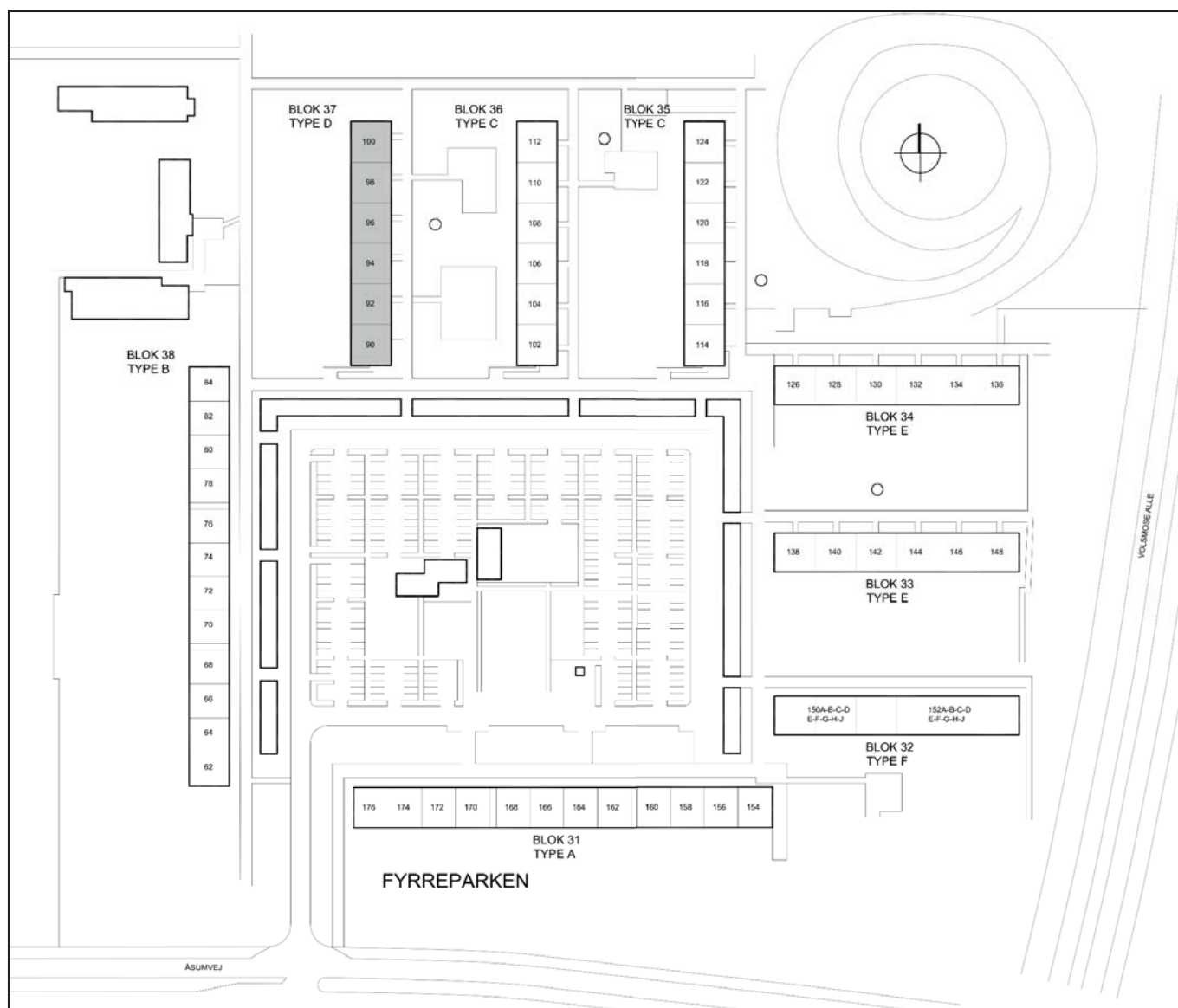

FYRREPARKEN - BLOK 37 - TYPE D

Adresse	Etage/side	Lejl. Type	Værelser	Side
90	ST. TV.	D4-T	3	37
90	ST. TH.	D1-T	2	34
90	1. TV.	D1-T	2	34
90	1. TH.	D5-T	4	38
90	2. TV.	D1-T	2	34
90	2. TH.	D5-T	4	38
90	3. TV.	D1-T	2	34
90	3. TH.	D5-T	4	38

92	ST. TV.	D9	4	42
92	ST. TH.	D7	2	40
92	1. TV.	D7	2	40
92	1. TH.	D8	5	41
92	2. TV.	D7	2	40
92	2. TH.	D8	5	41
92	3. TV.	D7	2	40
92	3. TH.	D8	5	41

94	ST. TV.	D9	4	42
94	ST. TH.	D7	2	40
94	1. TV.	D7	2	40
94	1. TH.	D8	5	41
94	2. TV.	D7	2	40
94	2. TH.	D8	5	41
94	3. TV.	D7	2	40
94	3. TH.	D8	5	41

96	ST. TV.	D9	4	42
96	ST. TH.	D7	2	40
96	1. TV.	D7	2	40
96	1. TH.	D8	5	41
96	2. TV.	D7	2	40
96	2. TH.	D8	5	41
96	3. TV.	D7	2	40
96	3. TH.	D8	5	41

98	ST. TV.	D9	4	42
98	ST. TH.	D7	2	40
98	1. TV.	D7	2	40
98	1. TH.	D8	5	41
98	2. TV.	D7	2	40
98	2. TH.	D8	5	41
98	3. TV.	D7	2	40
98	3. TH.	D8	5	41

100	ST. TV.	D3-T	3	36
100	ST. TH.	D6-T	2	39
100	1. TV.	D6-T	2	39
100	1. TH.	D2-T	4	35
100	2. TV.	D6-T	2	39
100	2. TH.	D2-T	4	35
100	3. TV.	D6-T	2	39
100	3. TH.	D2-T	4	35

FYRREPARKEN - VOLLSMOSE

Oversigtsplan

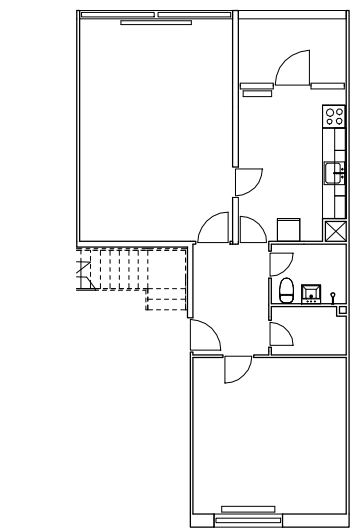
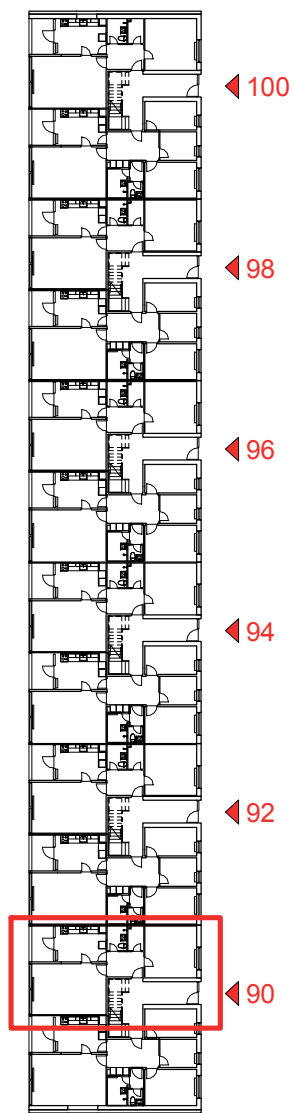
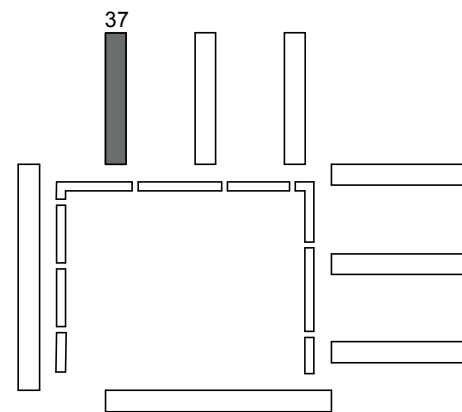

EKSISTERENDE FORHOLD

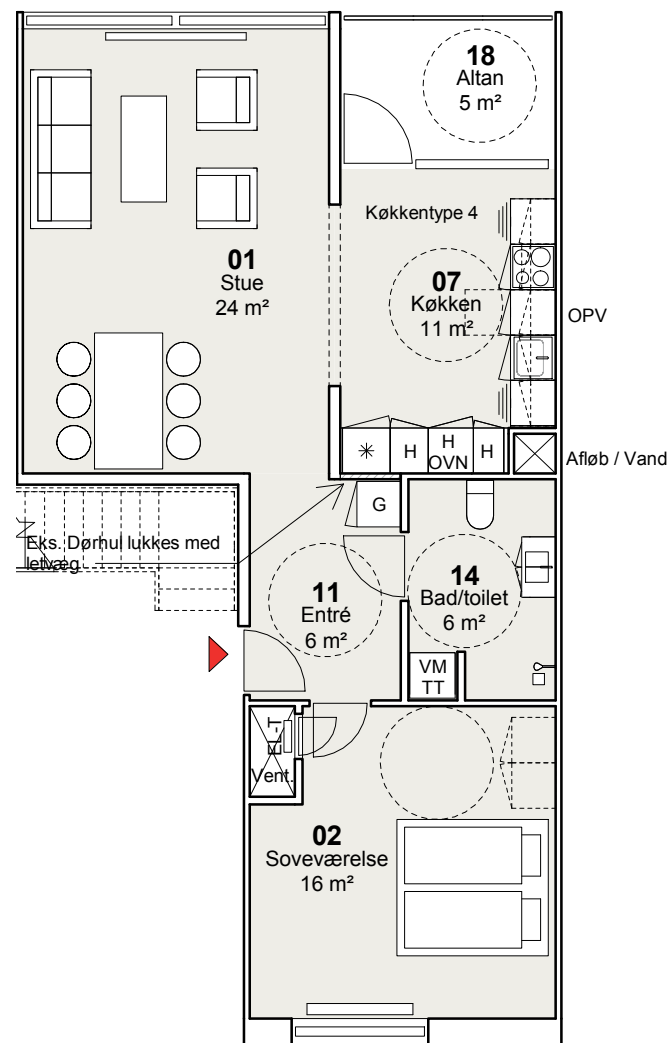

TYPE D1-T - 2 værelser
NYE FORHOLD

Bruttoareal: 81-82 m²

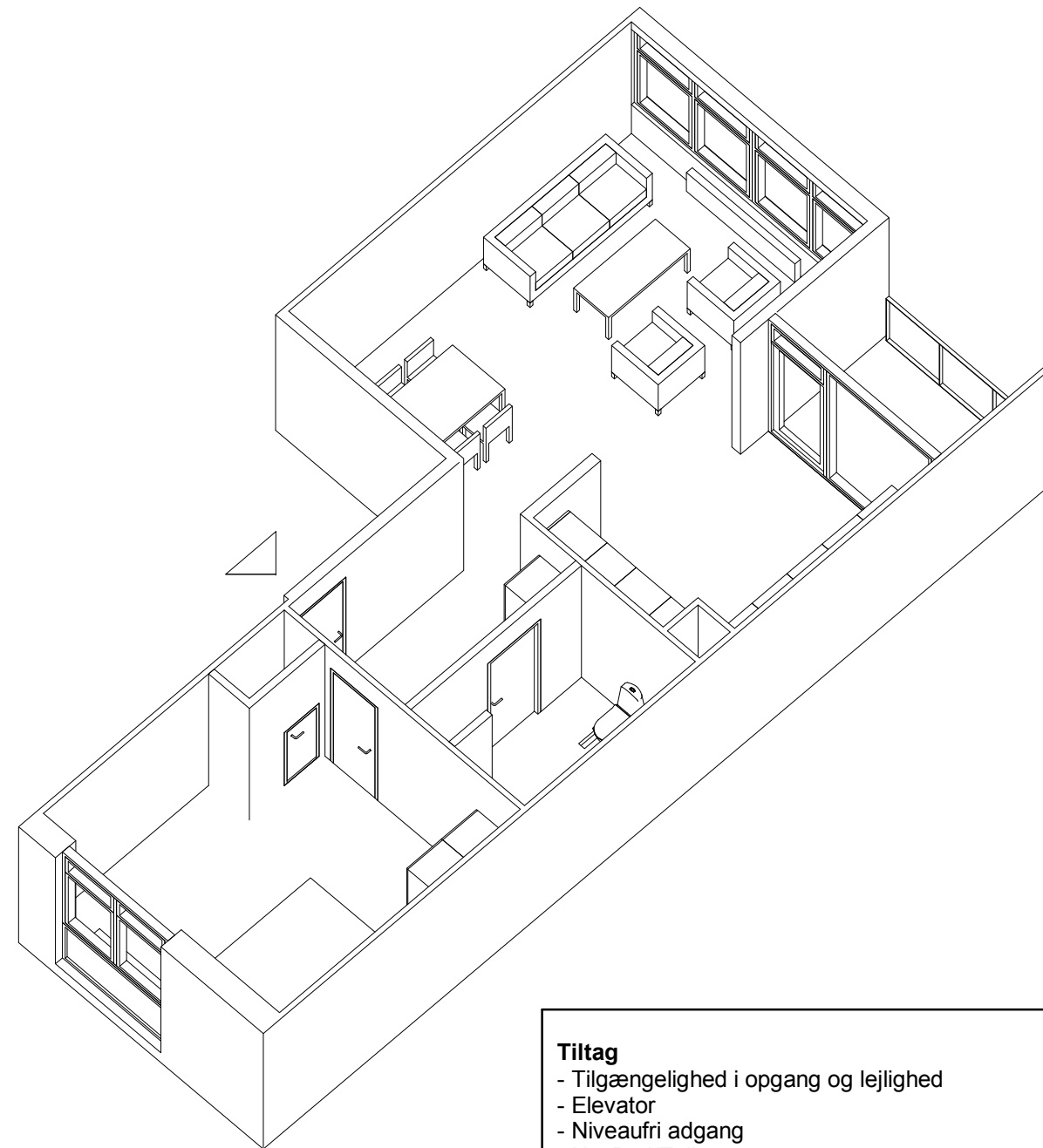

Tiltag

- Tilgængelighed i opgang og lejlighed
- Elevator
- Niveaufri adgang
- Nyt Bad/Toilet
- Der forberedes til opsætning af egen vaskemaskine og tørretumbler
- Nyt køkken
- Nye indvendige døre
- Ny opgangs- og entrédør – forbedring af lyd og varme
- Nye gulve
- Maling af vægge og lofter
- Nye vinduer
- Nye gavlvinduer i gavllejligheder
- Efterisolering af facade og udbedring af kuldebroer
- Nyt glasværn ved altaner
- Dørtelefon
- Istandsættelse af elinstallationer i nødvendigt omfang
- Nye afløbsinstallationer
- Nyt ventilationsanlæg
- Nye vandinstallationer

FYRREPARKEN - VOLLSMOSE

Oversigtsplan

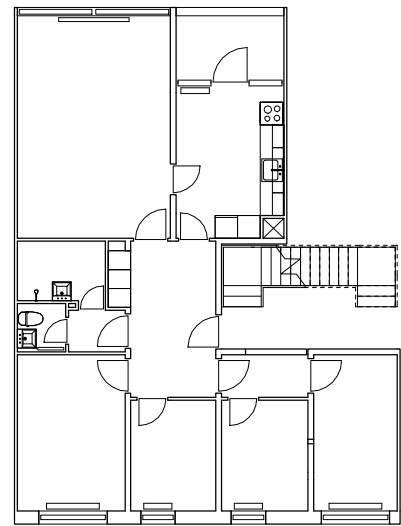
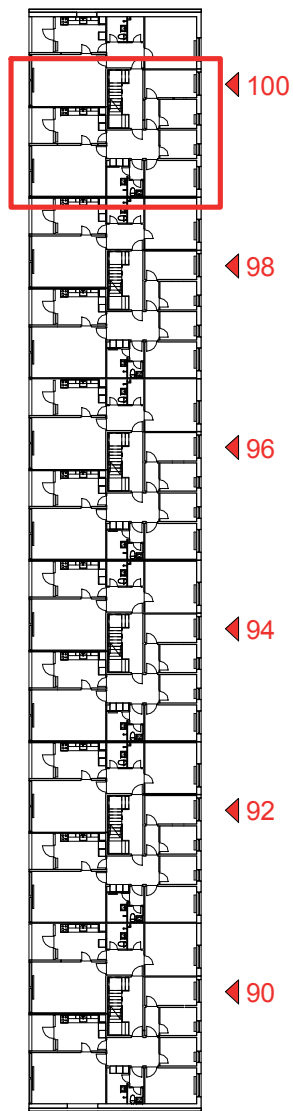
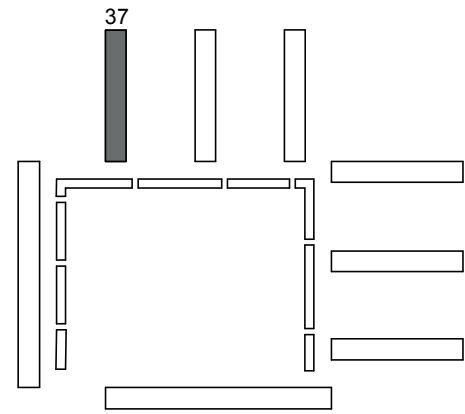

EKSISTERENDE FORHOLD

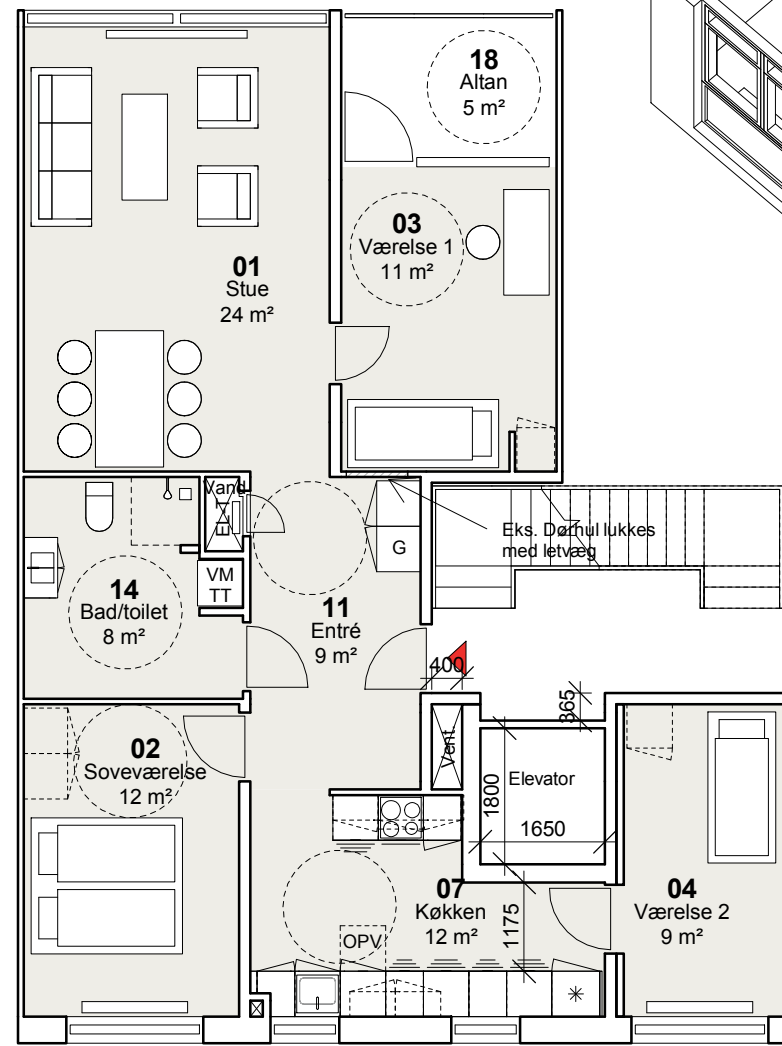

TYPE D2-T - 4 værelser
NYE FORHOLD

Bruttoareal: 108 m²

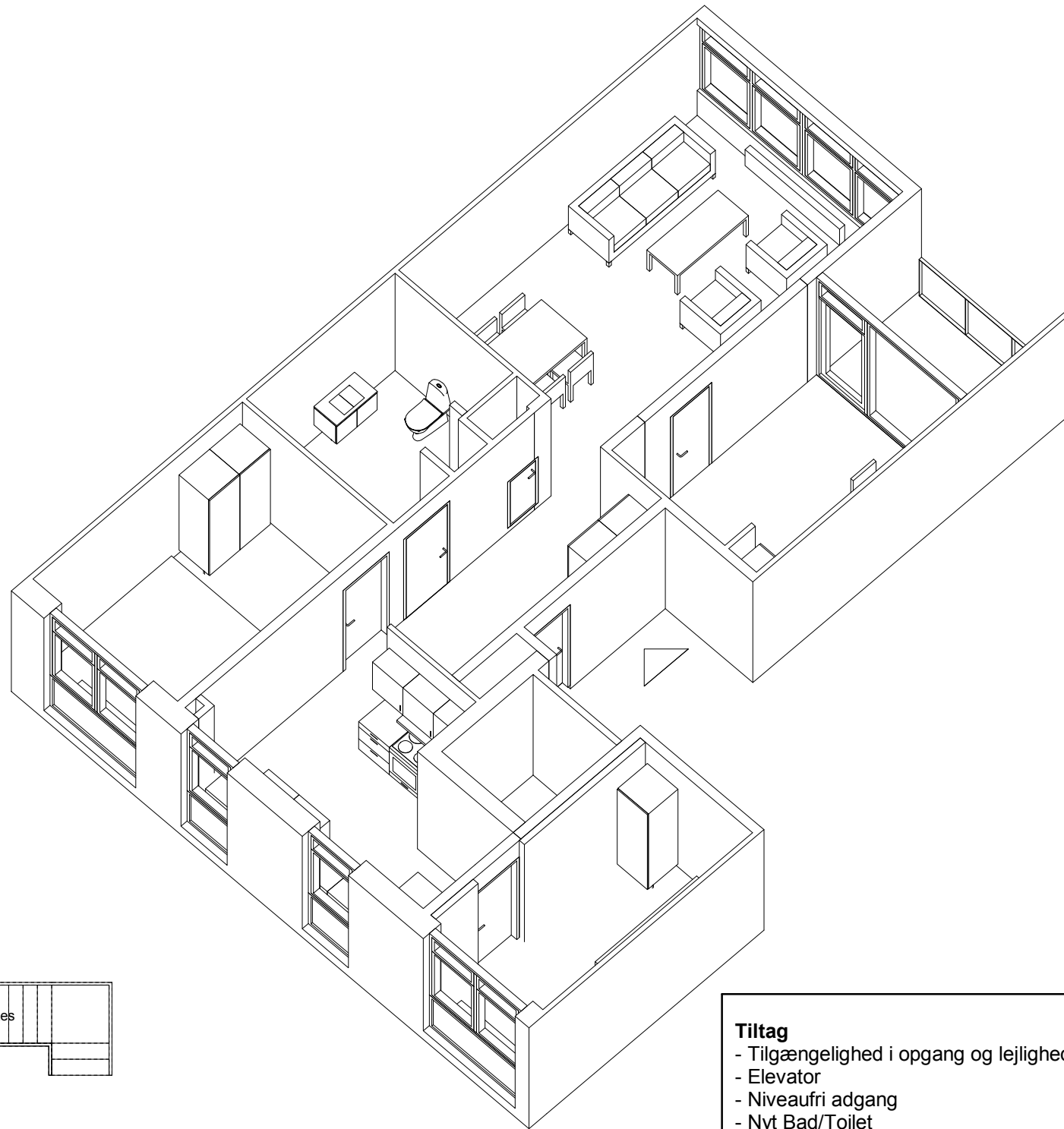

Tiltag

- Tilgængelighed i opgang og lejlighed
- Elevator
- Niveaufri adgang
- Nyt Bad/Toilet
- Der forberedes til opsætning af egen vaskemaskine og tørretumbler
- Nyt køkken
- Nye indvendige døre
- Ny opgangs- og entrédør – forbedring af lyd og varme
- Nye gulve
- Maling af vægge og lofter
- Nye vinduer
- Nye gavlvinduer i gavllejligheder
- Efterisolering af facade og udbedring af kuldebroer
- Nyt glasværn ved altaner
- Dørtelefon
- Istandsættelse af elinstallationer i nødvendigt omfang
- Nye afløbsinstallationer
- Nyt ventilationsanlæg
- Nye vandinstallationer

FYRREPARKEN - VOLLSMOSE

Oversigtsplan

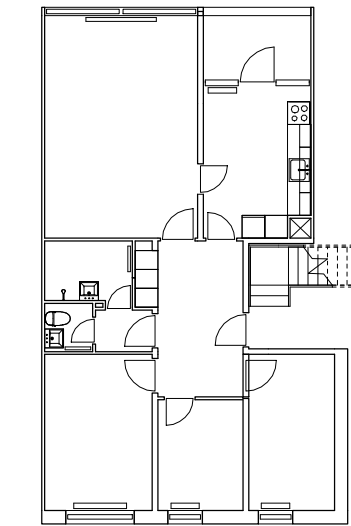
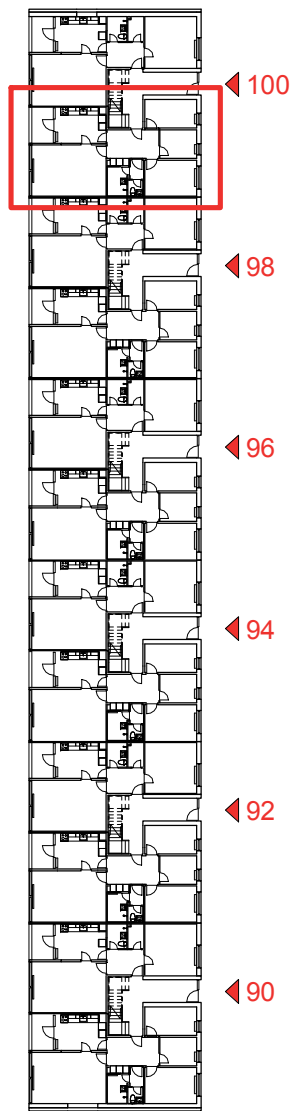
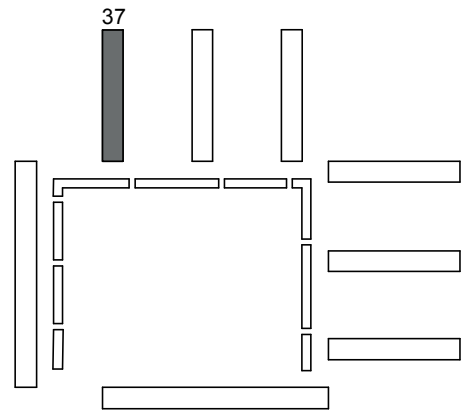

EKSISTERENDE FORHOLD

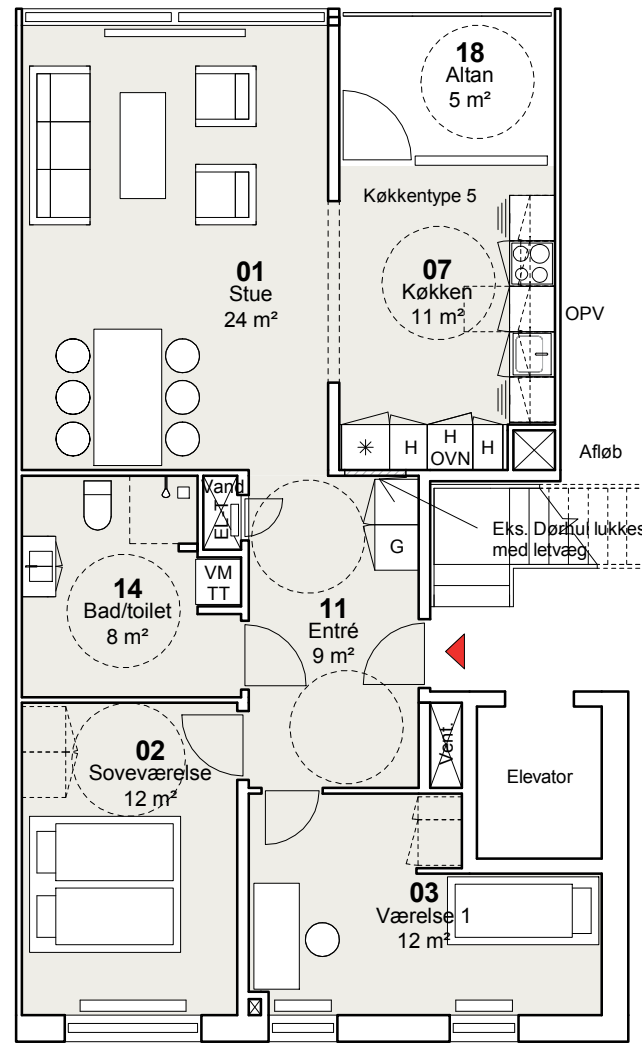

FS TYPE D3-T - 3 værelser
NYE FORHOLD

Bruttoareal: 98 m²

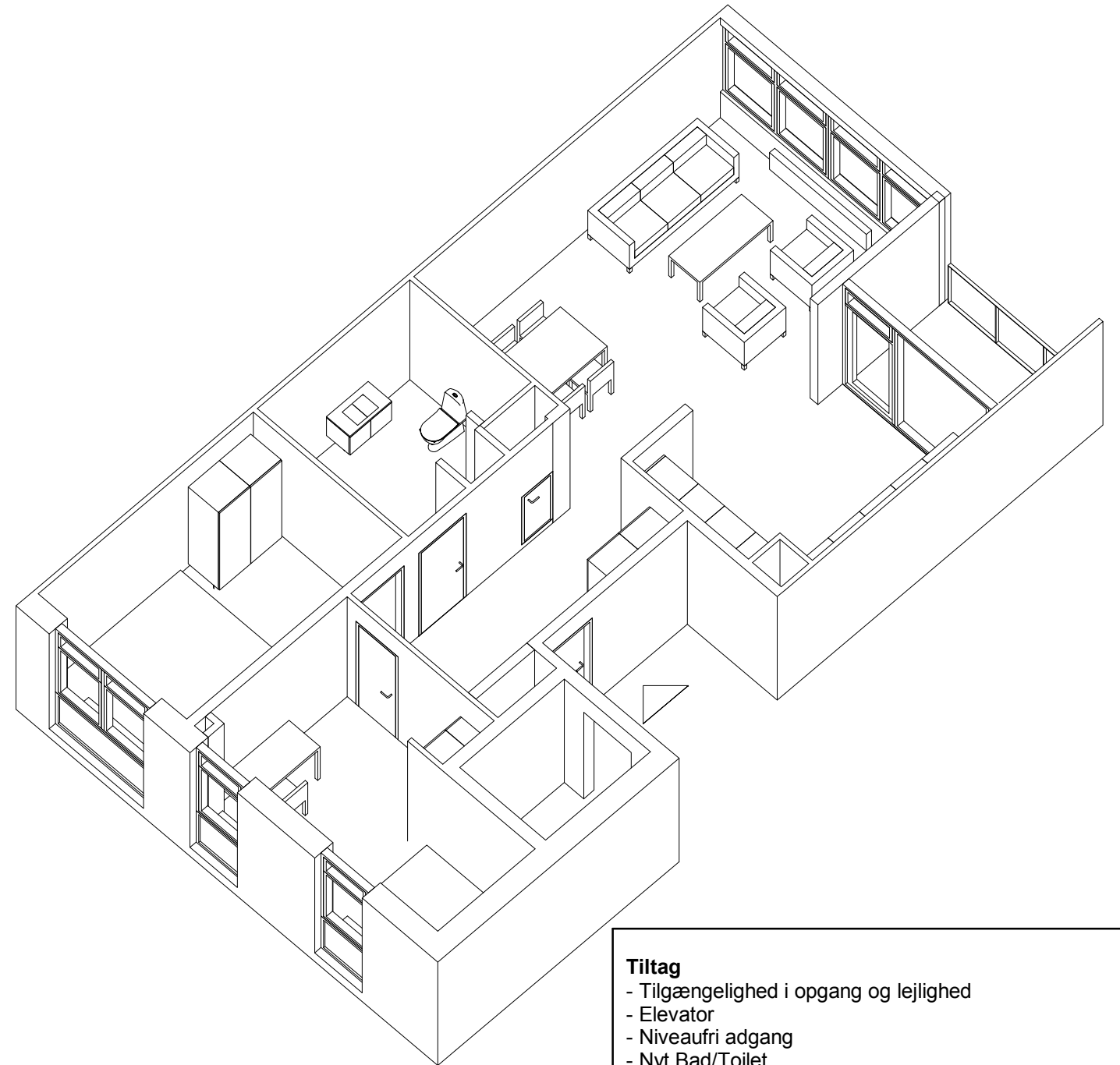

Tiltag

- Tilgængelighed i opgang og lejlighed
- Elevator
- Niveaufri adgang
- Nyt Bad/Toilet
- Der forberedes til opsætning af egen vaskemaskine og tørretumbler
- Nyt køkken
- Nye indvendige døre
- Ny opgangs- og entrédør – forbedring af lyd og varme
- Nye gulve
- Maling af vægge og lofter
- Nye vinduer
- Nye gavlvinduer i gavllejligheder
- Efterisolering af facade og udbedring af kuldebroer
- Nyt glasværn ved altaner
- Dørtelefon
- Istandsættelse af elinstallationer i nødvendigt omfang
- Nye afløbsinstallationer
- Nyt ventilationsanlæg
- Nye vandinstallationer

FYRREPARKEN - VOLLSMOSE

Oversigtsplan

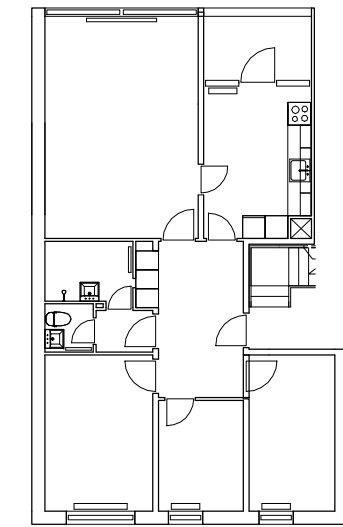
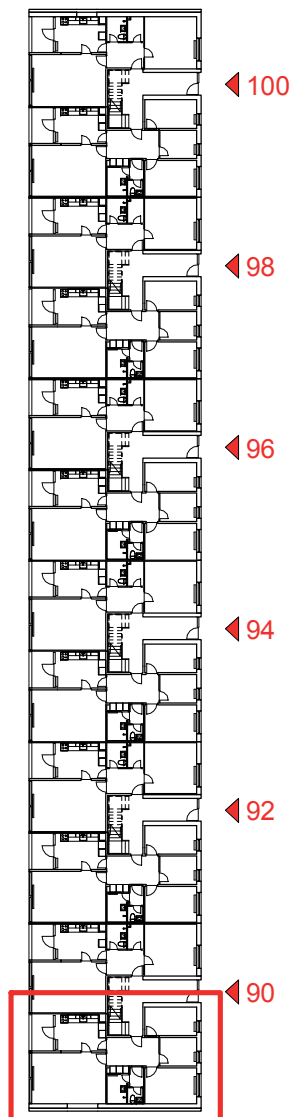
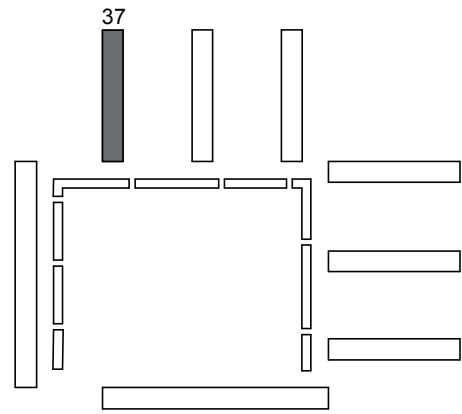

EKSISTERENDE FORHOLD

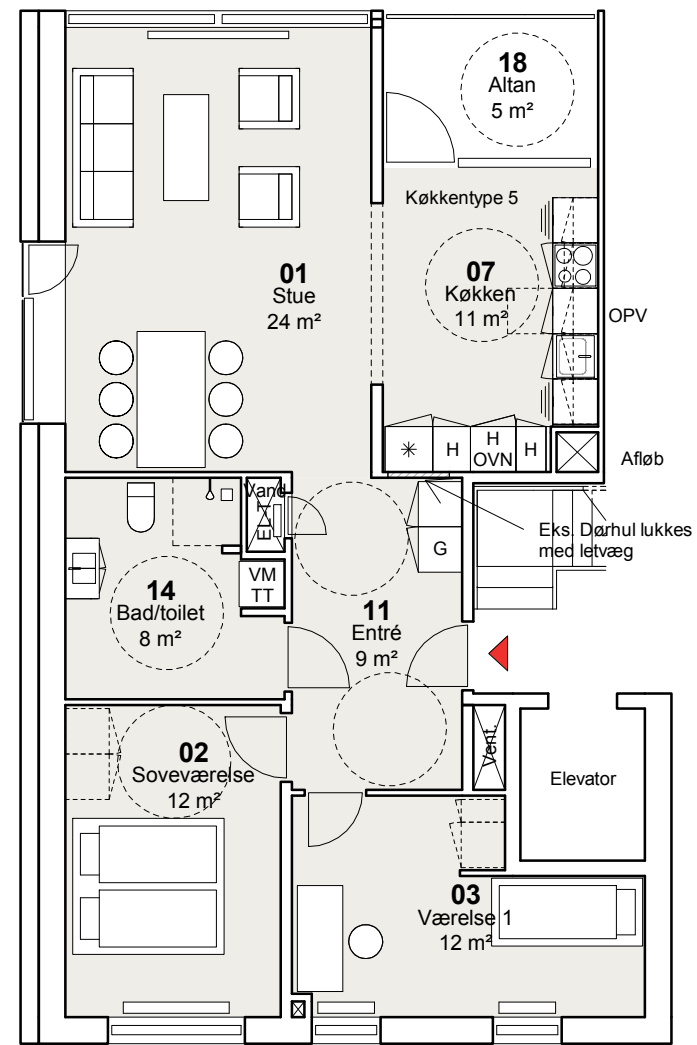

FS TYPE D4-T - 3 værelser
NYE FORHOLD

Bruttoareal: 102 m²

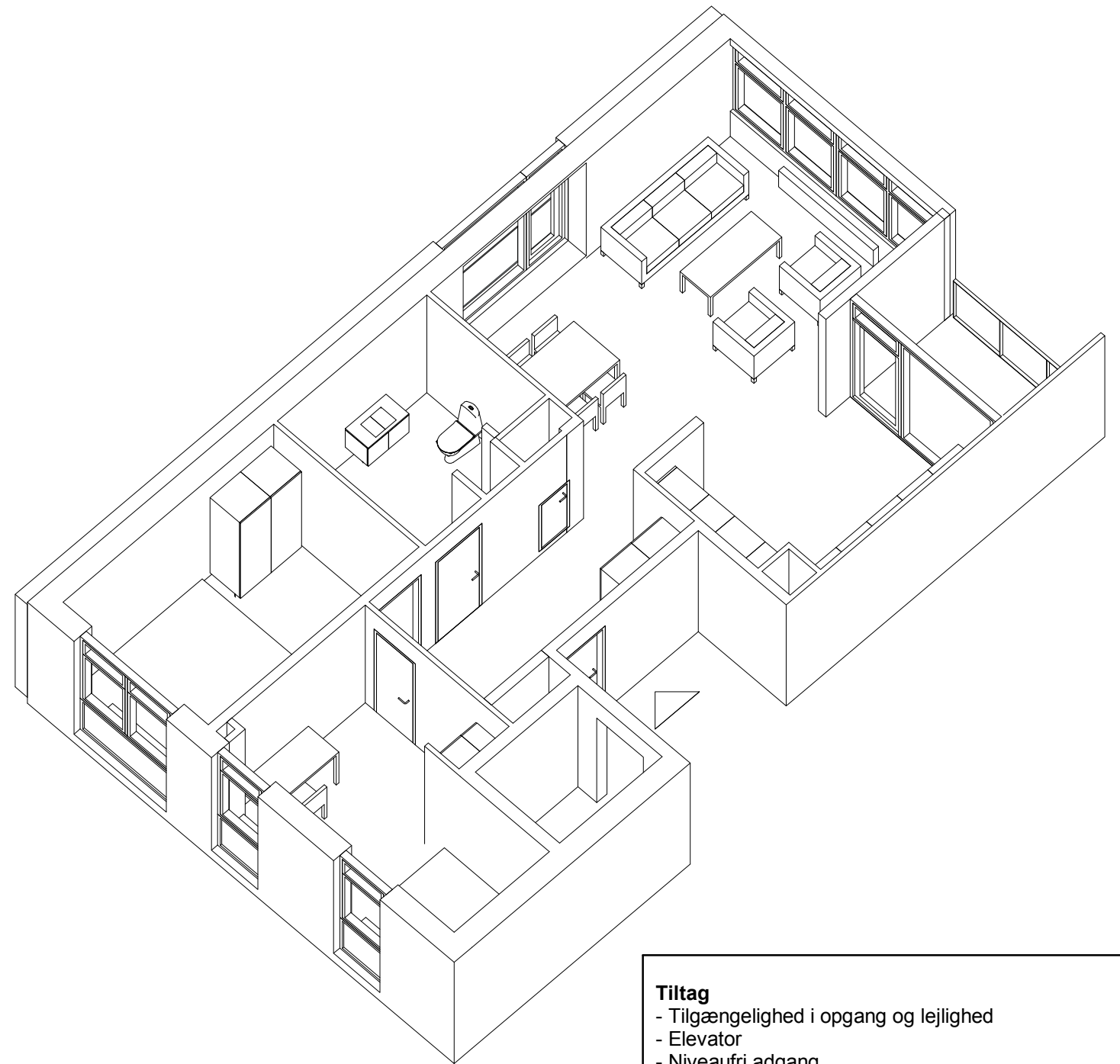

Tiltag

- Tilgængelighed i opgang og lejlighed
- Elevator
- Niveaufri adgang
- Nyt Bad/Toilet
- Der forberedes til opsætning af egen vaskemaskine og tørretumbler
- Nyt køkken
- Nye indvendige døre
- Ny opgangs- og entrédør – forbedring af lyd og varme
- Nye gulve
- Maling af vægge og lofter
- Nye vinduer
- Nye gavlvinduer i gavllejligheder
- Efterisolering af facade og udbedring af kuldebroer
- Nyt glasværn ved altaner
- Dørtelefon
- Istandsættelse af elinstallationer i nødvendigt omfang
- Nye afløbsinstallationer
- Nyt ventilationsanlæg
- Nye vandinstallationer

FYRREPARKEN - VOLLSMOSE

Oversigtsplan

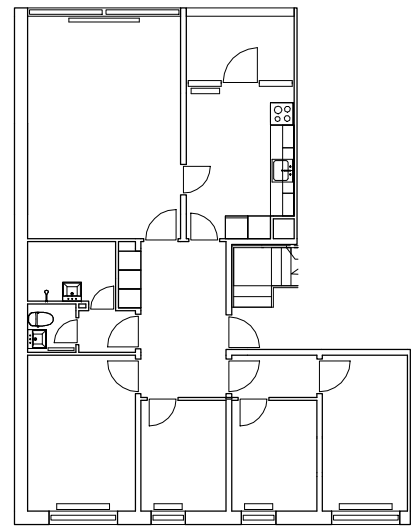
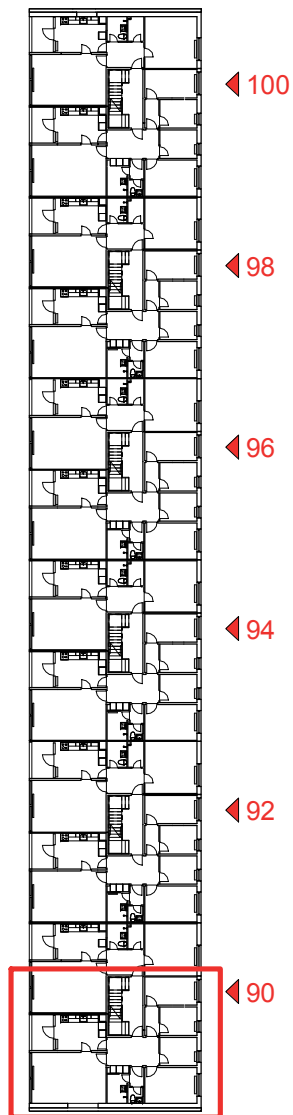
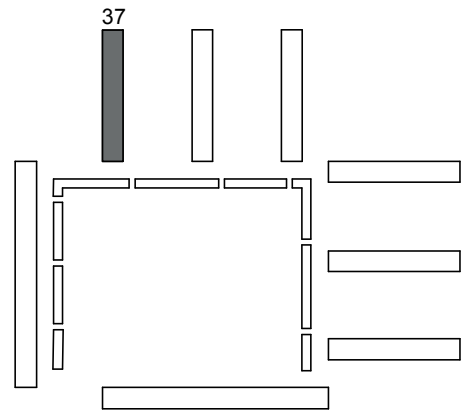

EKSISTERENDE FORHOLD

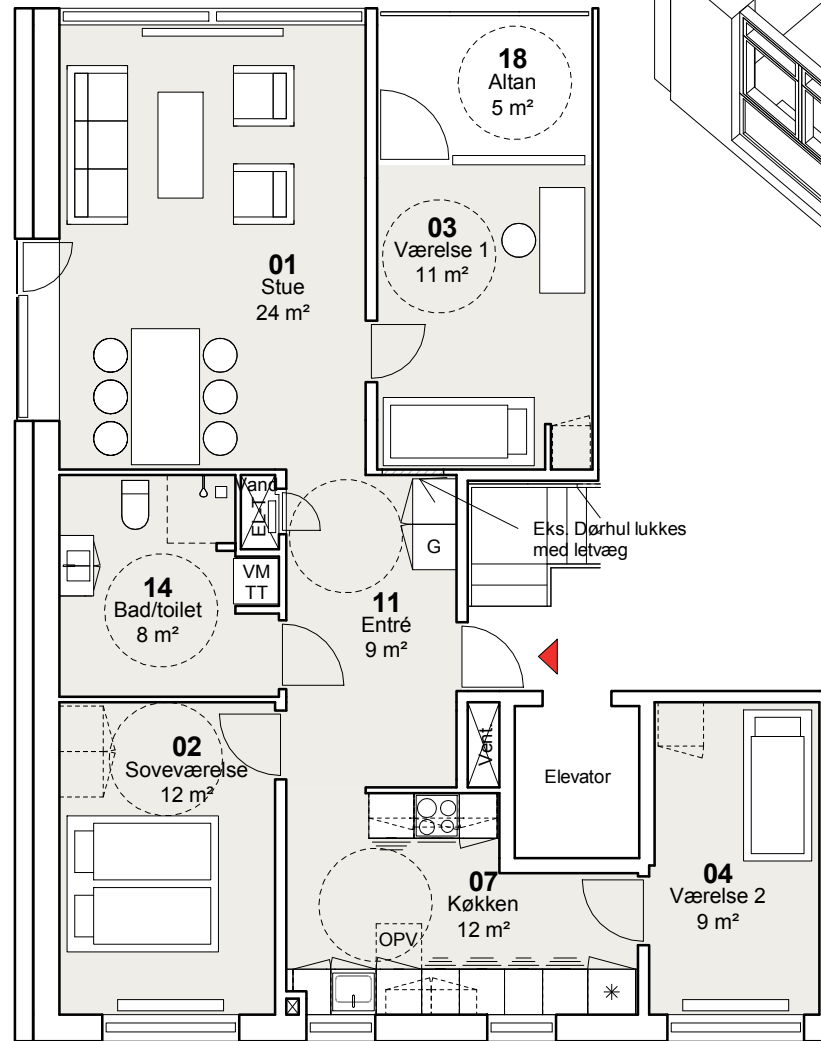

FS Køkkentype 6 TYPE D5-T - 4 værelser NYE FORHOLD

Bruttoareal: 112 m²

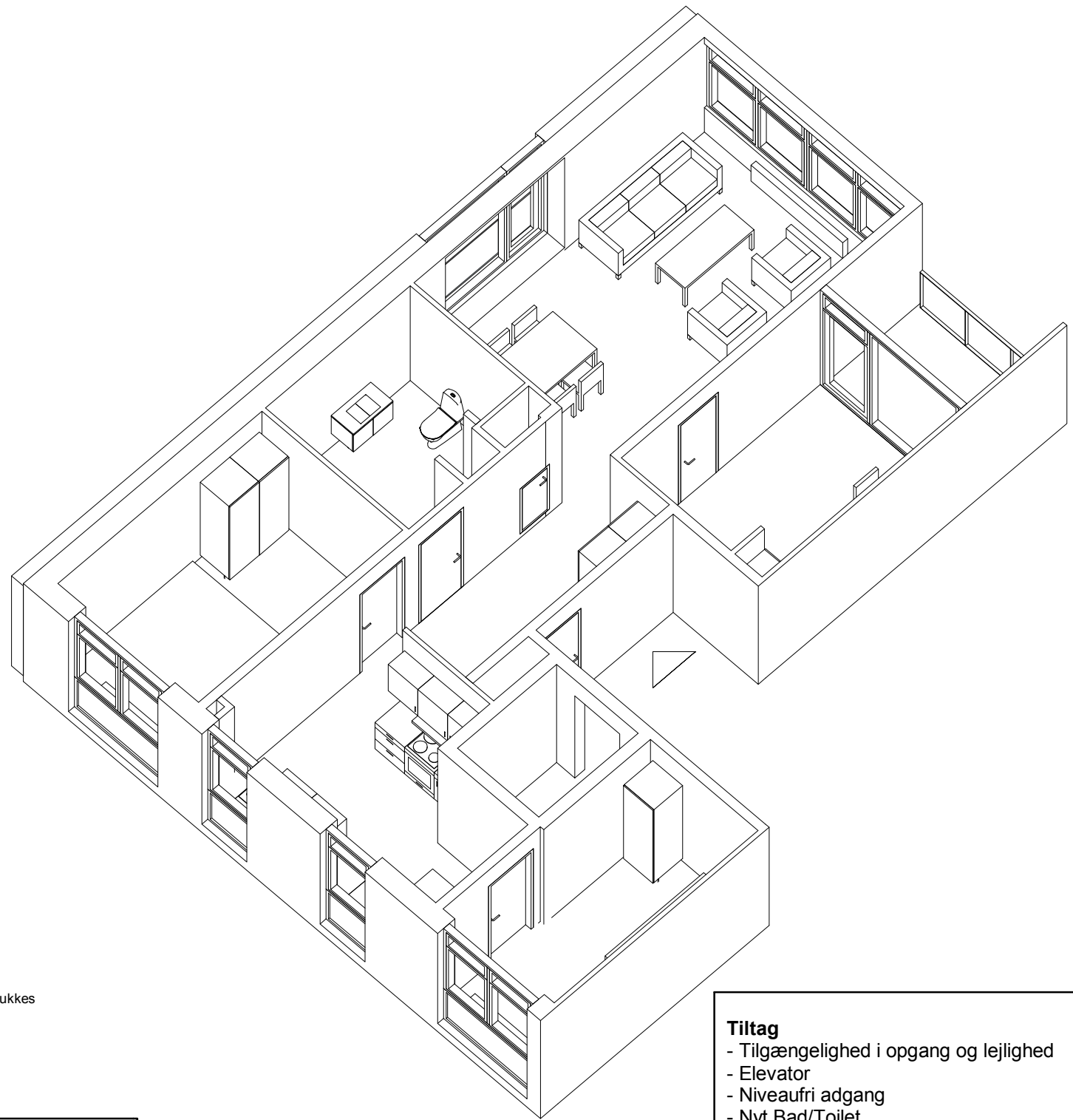

Tiltag

- Tilgængelighed i opgang og lejlighed
- Elevator
- Niveaufri adgang
- Nyt Bad/Toilet
- Der forberedes til opsætning af egen vaskemaskine og tørretumbler
- Nyt køkken
- Nye indvendige døre
- Ny opgangs- og entrédør – forbedring af lyd og varme
- Nye gulve
- Maling af vægge og lofter
- Nye vinduer
- Nye gavlvinduer i gavllejligheder
- Efterisolering af facade og udbedring af kuldebroer
- Nyt glasværn ved altaner
- Dørtelefon
- Istandsættelse af elinstallationer i nødvendigt omfang
- Nye afløbsinstallationer
- Nyt ventilationsanlæg
- Nye vandinstallationer

FYRREPARKEN - VOLLSMOSE

Oversigtsplan

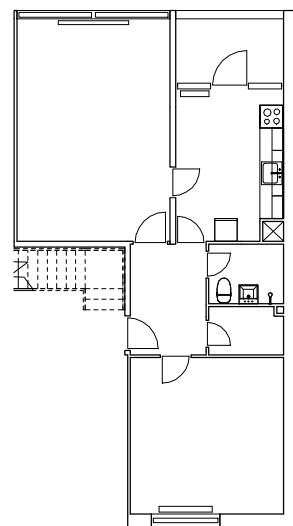
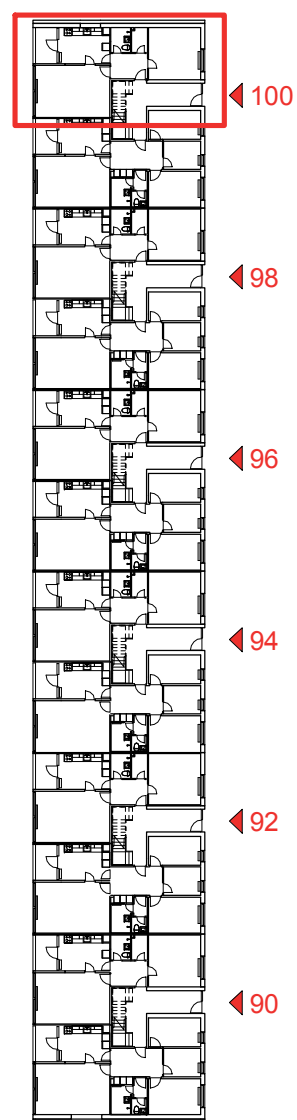
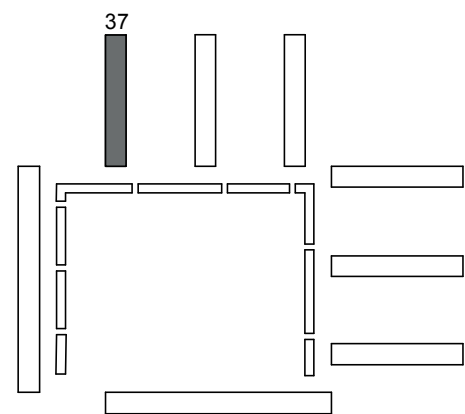

EKSISTERENDE FORHOLD

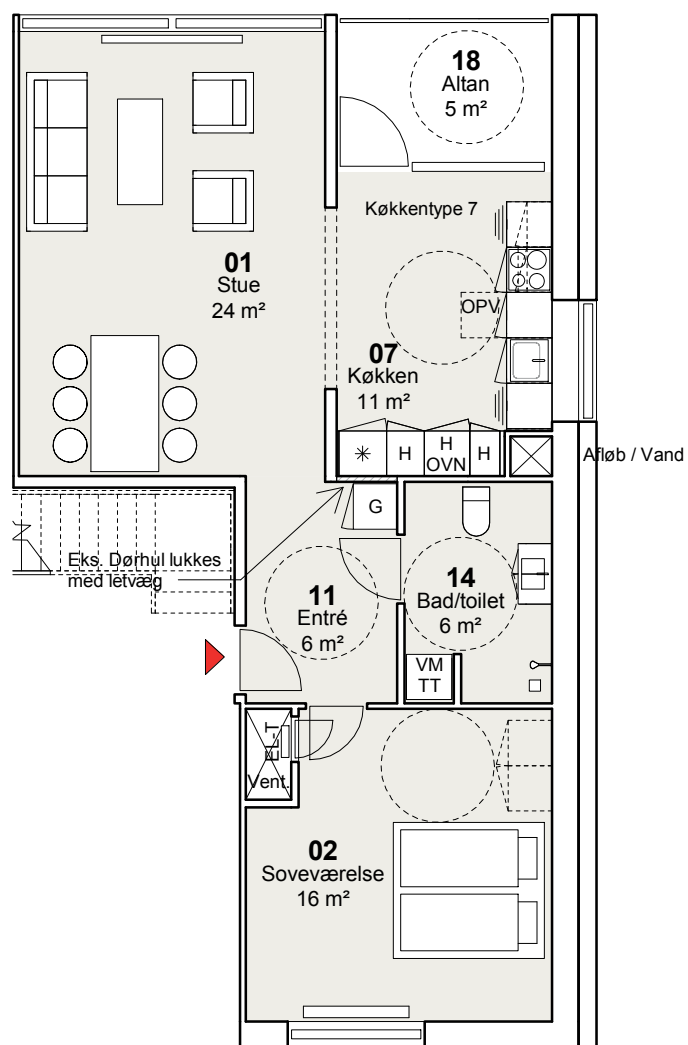

TYPE D6-T - 2 værelser
NYE FORHOLD

Bruttoareal: 84-86 m²

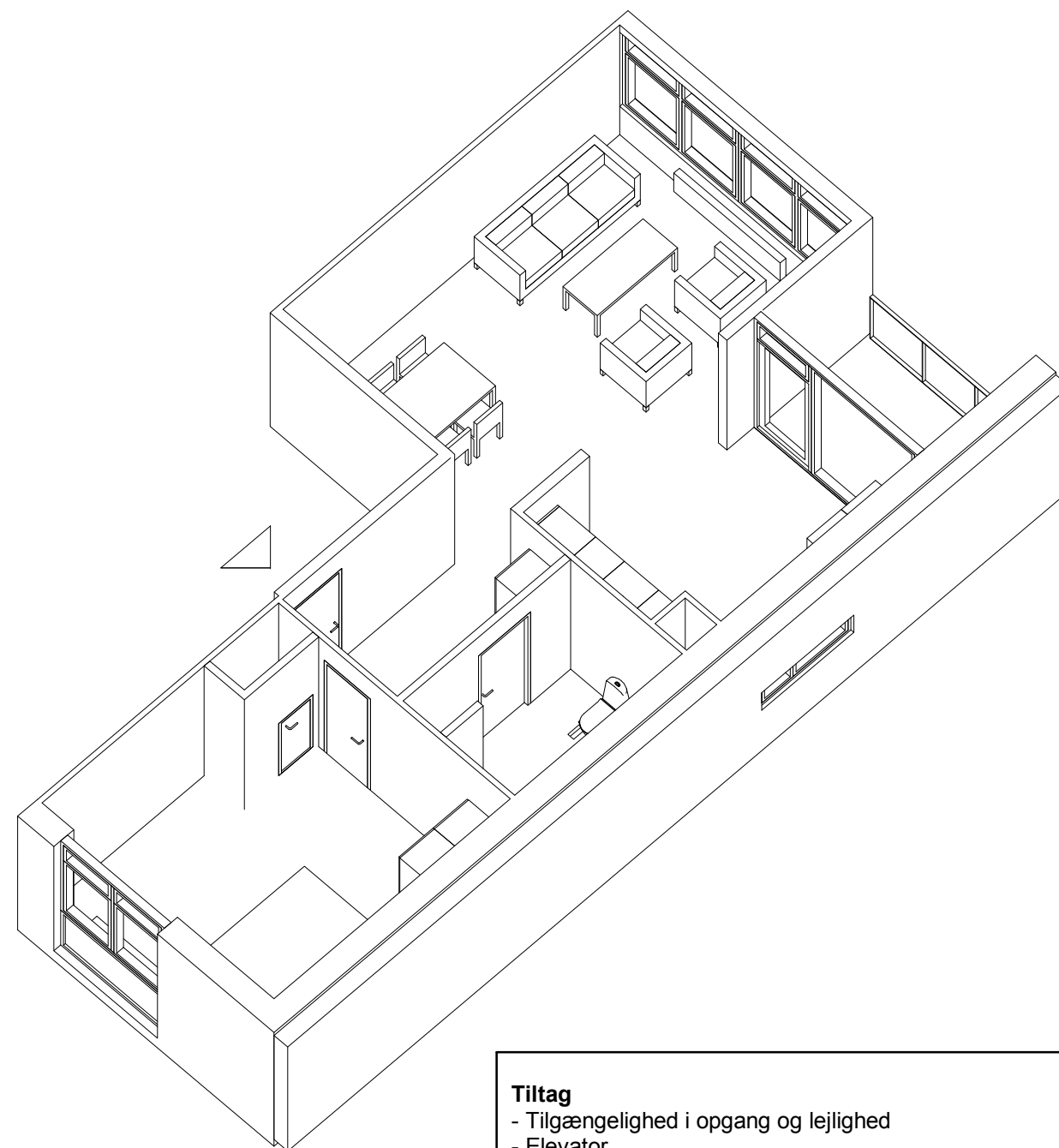

Tiltag

- Tilgængelighed i opgang og lejlighed
- Elevator
- Niveaufri adgang
- Nyt Bad/Toilet
- Der forberedes til opsætning af egen vaskemaskine og tørretumbler
- Nyt køkken
- Nye indvendige døre
- Ny opgangs- og entrédør – forbedring af lyd og varme
- Nye gulve
- Maling af vægge og lofter
- Nye vinduer
- Nye gavlvinduer i gavllejligheder
- Efterisolering af facade og udbedring af kuldebroer
- Nyt glasværn ved altaner
- Dørtelefon
- Istandsættelse af elinstallationer i nødvendigt omfang
- Nye afløbsinstallationer
- Nyt ventilationsanlæg
- Nye vandinstallationer

FYRREPARKEN - VOLLSMOSE

Oversigtsplan

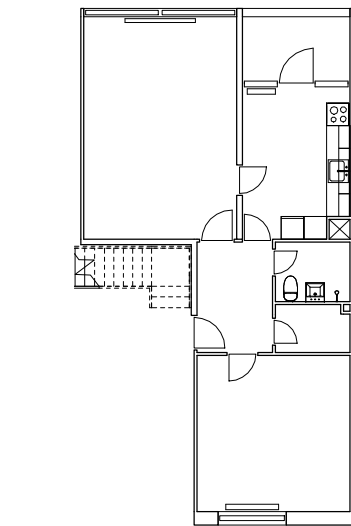
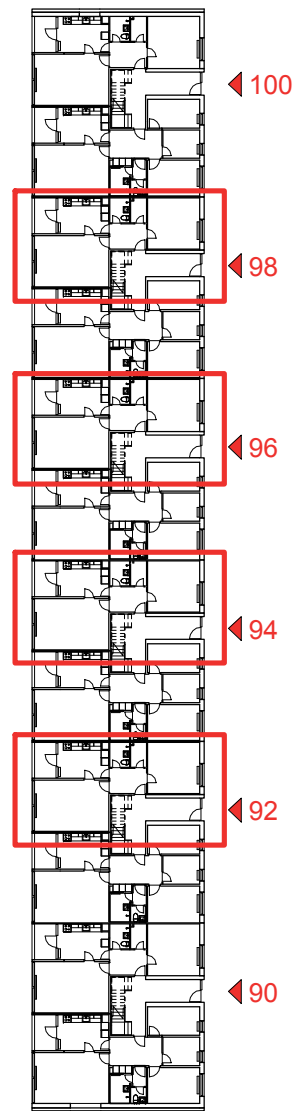
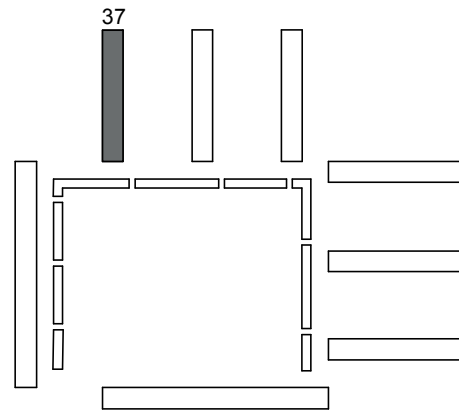

EKSISTERENDE FORHOLD

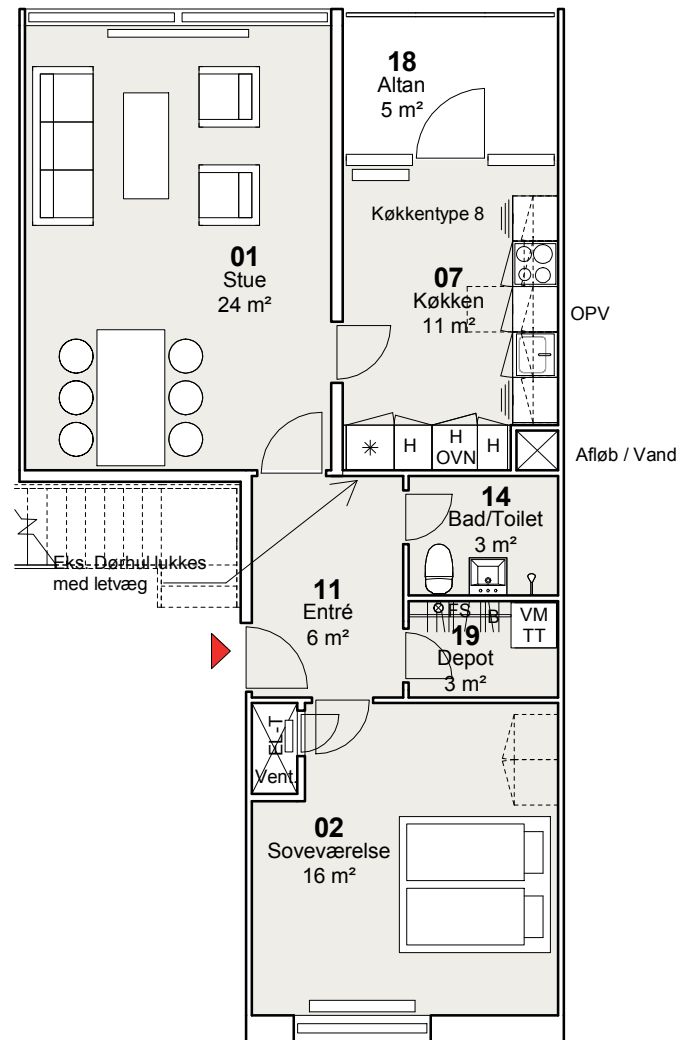

TYPE D7 - 2 værelser
NYE FORHOLD

Bruttoareal: 79-80 m²

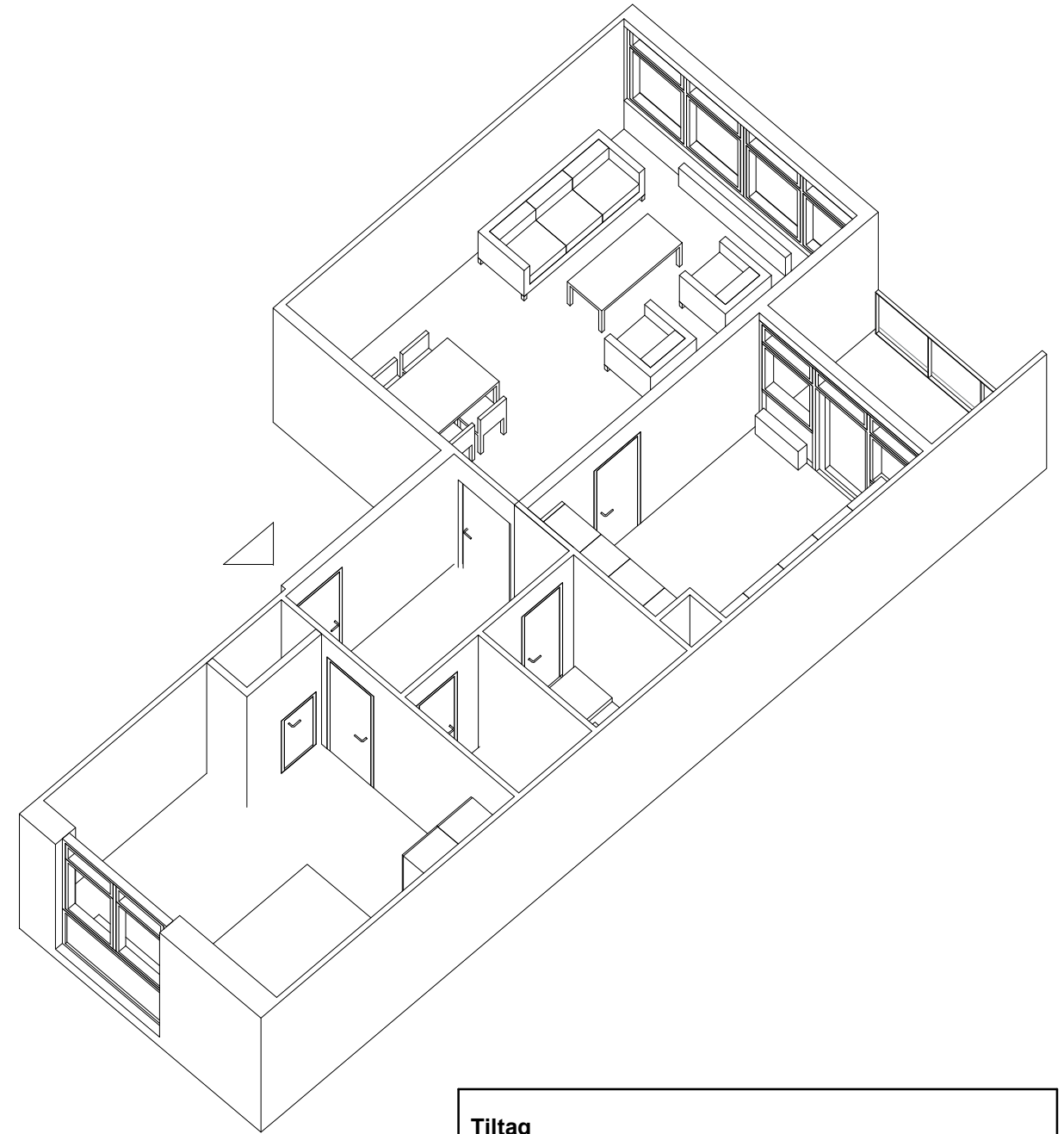

Tiltag

- Nyt bad/toilet med nye overflader
- Der forberedes til opsætning af egen vaskemaskine og tørretumbler
- Nyt køkken, hvis ældre end 10 år
- Ny opgangs- og entrédør – forbedring af lyd og varme
- Reparation af eksisterende gulve, afslibning og lakering
- Nye vinduer
- Nye gavlvinduer i gavllejligheder
- Efterisolering af facade og udbedring af kuldebroer
- Nyt glasværn ved altaner
- Dørtelefon
- Nødvendigt malerarbejde
- Istandsættelse af elinstallationer i nødvendigt omfang
- Nye afløbsinstallationer
- Nyt ventilationsanlæg
- Nye vandinstallationer

FYRREPARKEN - VOLLSMOSE

Oversigtsplan

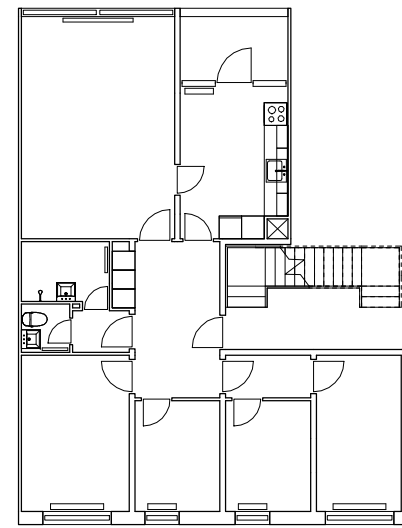
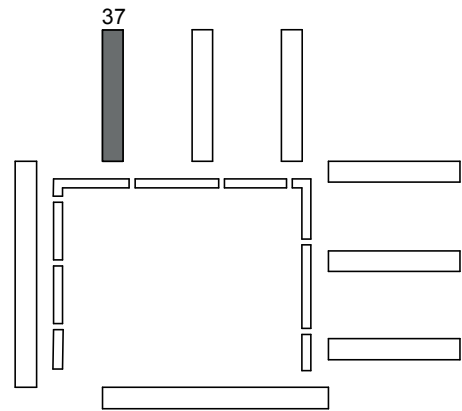

EKSISTERENDE FORHOLD

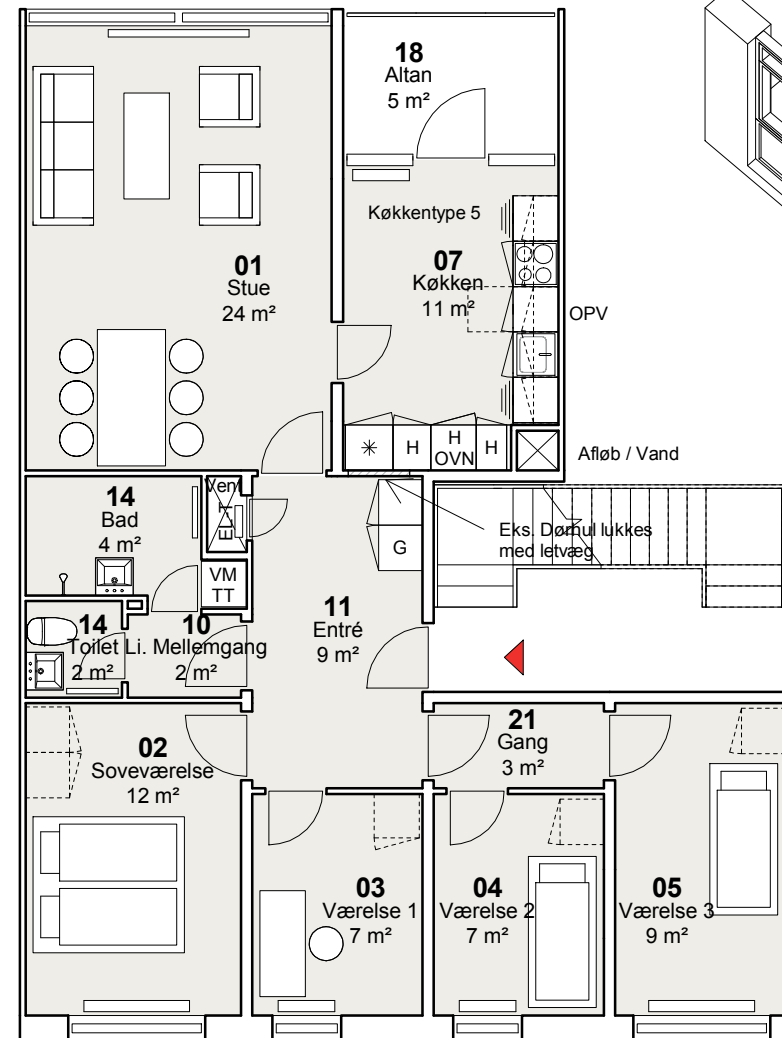
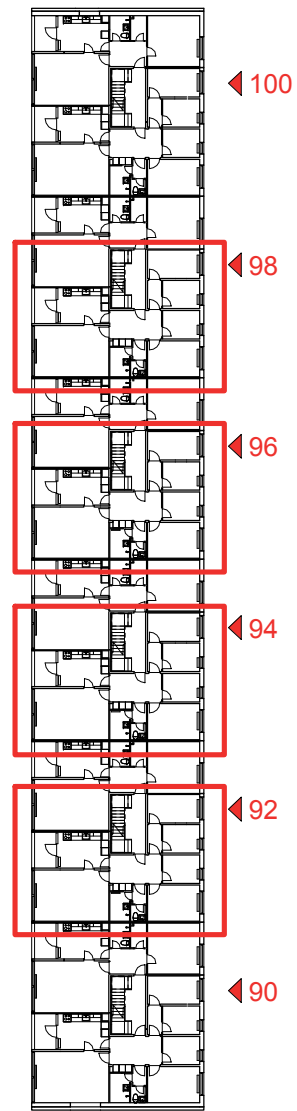
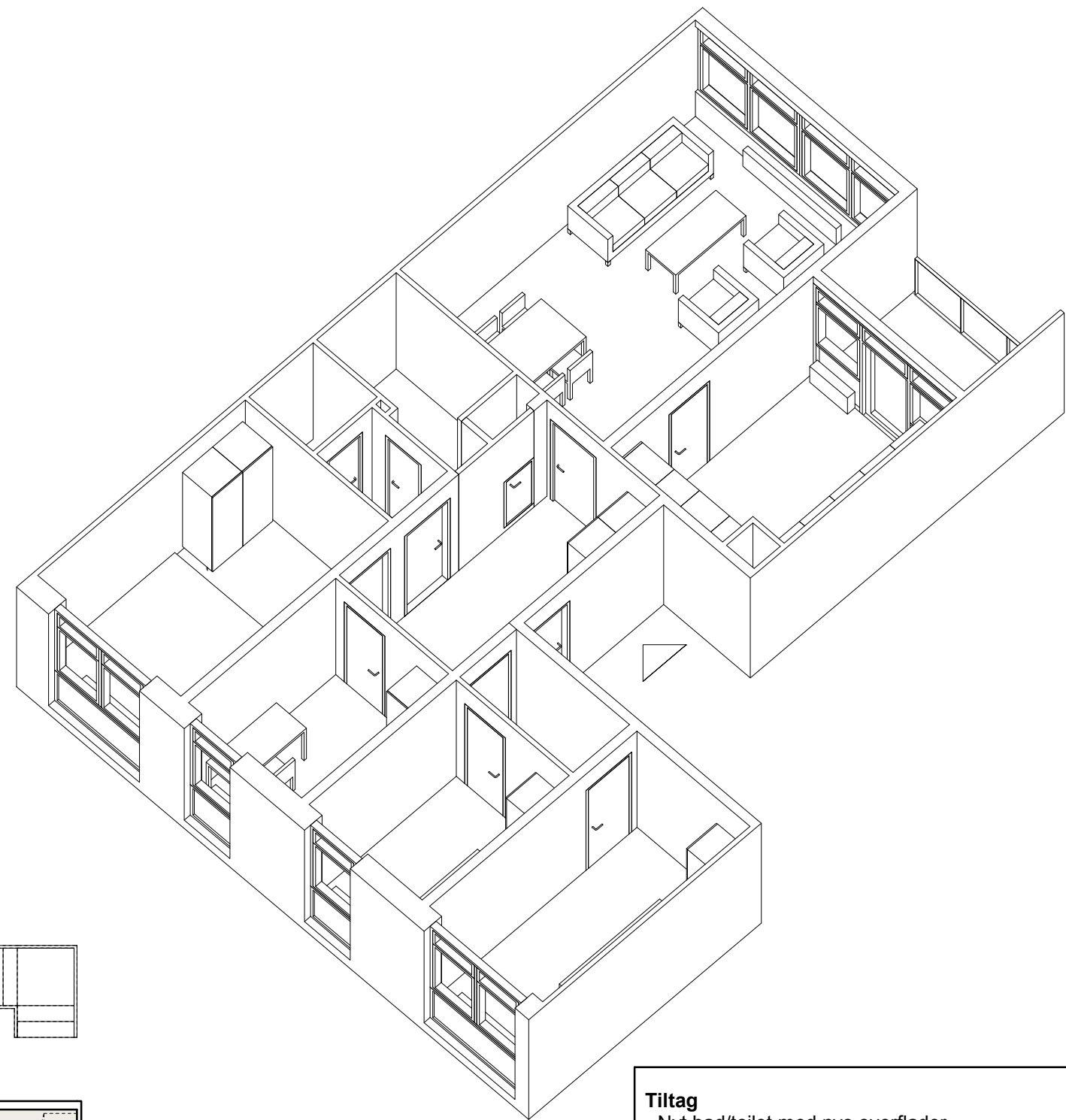

TYPE D8 - 5 værelser
NYE FORHOLD

Bruttoareal: 110 m²

Tiltag

- Nyt bad/toilet med nye overflader
- Der forberedes til opsætning af egen vaskemaskine og tørretumbler
- Nyt køkken, hvis ældre end 10 år
- Ny opgangs- og entrédør – forbedring af lyd og varme
- Reparation af eksisterende gulve, afslibning og lakering
- Nye vinduer
- Nye gavlvinduer i gavllejligheder
- Efterisolering af facade og udbedring af kuldebroer
- Nyt glasværn ved altaner
- Dørtelefon
- Nødvendigt malerarbejde
- Istandsættelse af elinstallationer i nødvendigt omfang
- Nye afløbsinstallationer
- Nyt ventilationsanlæg
- Nye vandinstallationer

FYRREPARKEN - VOLLSMOSE

Oversigtsplan

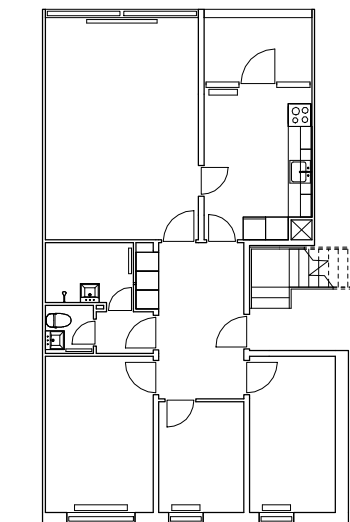
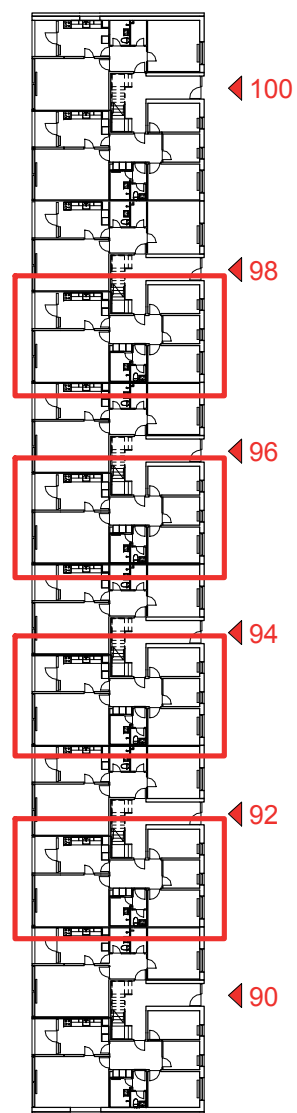
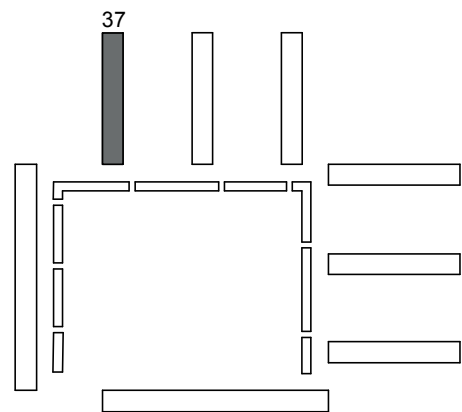

EKSISTERENDE FORHOLD

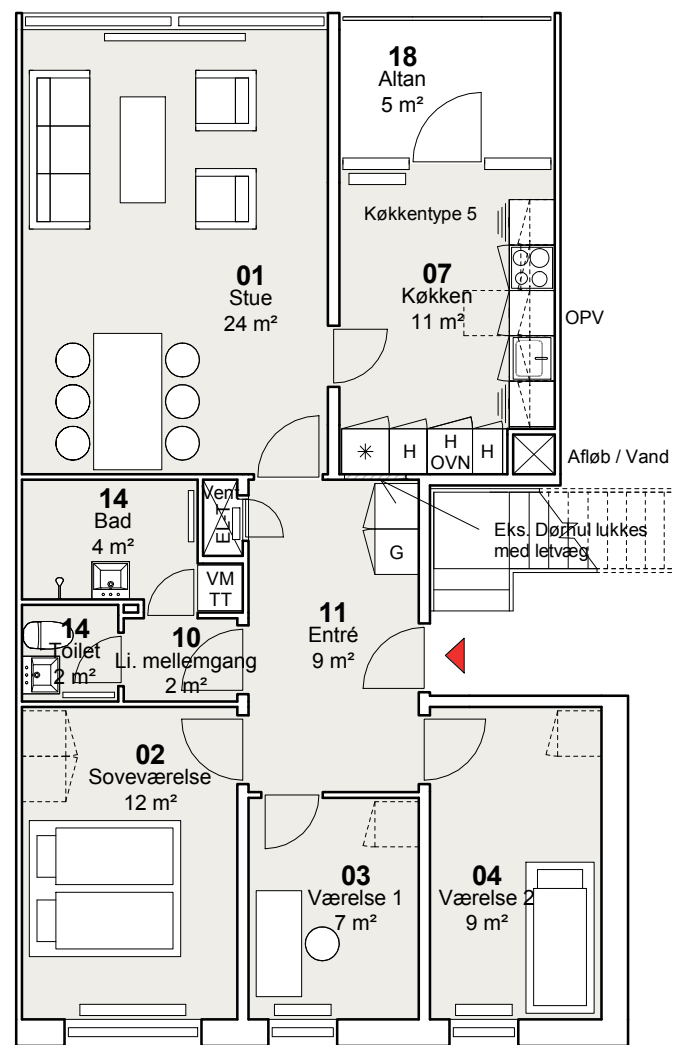

TYPE D9 - 4 værelser
NYE FORHOLD

Bruttoareal: 100 m²

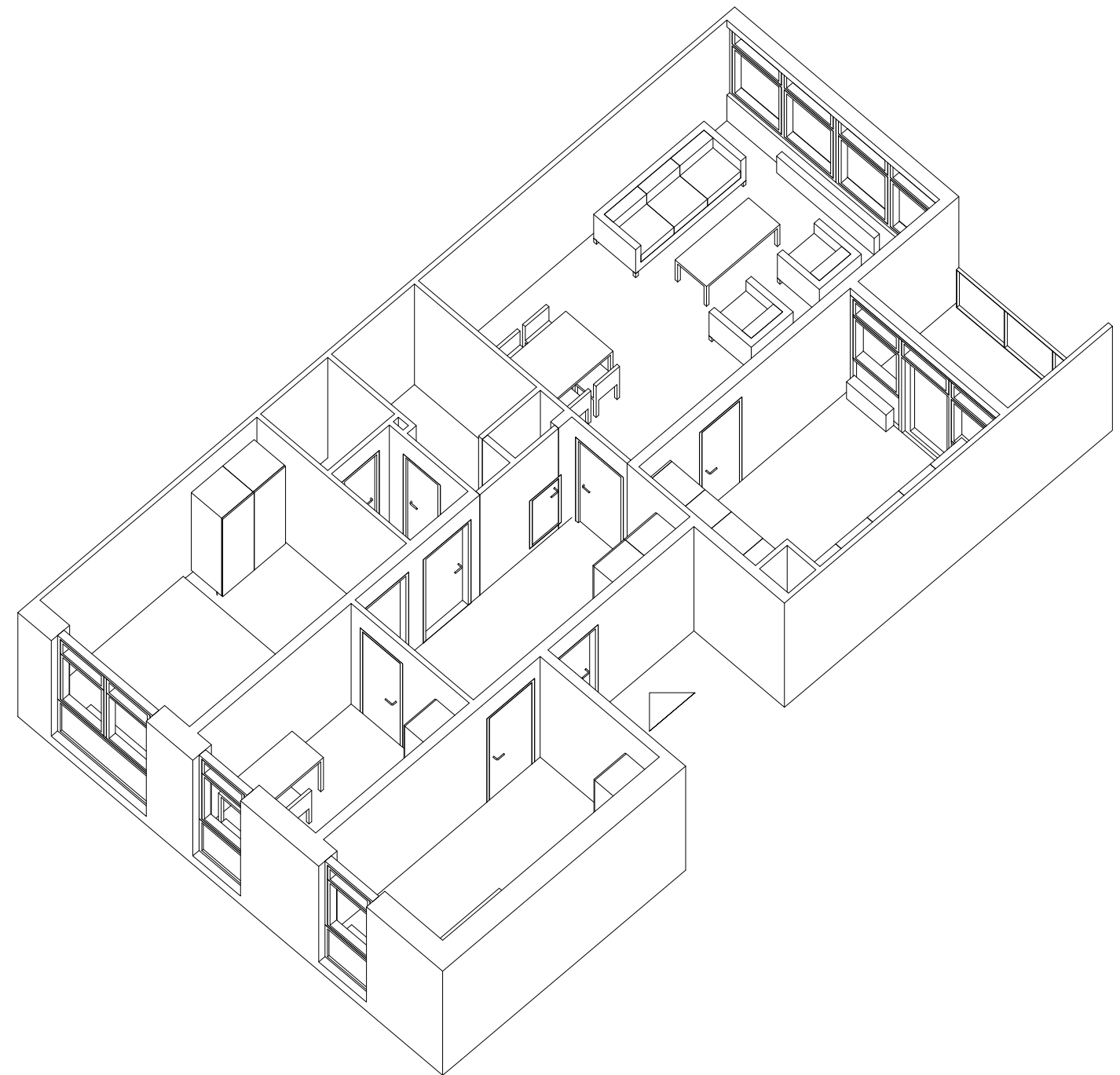

Tiltag

- Nyt bad/toilet med nye overflader
- Der forberedes til opsætning af egen vaskemaskine og tørretumbler
- Nyt køkken, hvis ældre end 10 år
- Ny opgangs- og entrédør – forbedring af lyd og varme
- Reparation af eksisterende gulve, afslibning og lakering
- Nye vinduer
- Nye gavlvinduer i gavllejligheder
- Efterisolering af facade og udbedring af kuldebroer
- Nyt glasværn ved altaner
- Dørtelefon
- Nødvendigt malerarbejde
- Istandsættelse af elinstallationer i nødvendigt omfang
- Nye afløbsinstallationer
- Nyt ventilationsanlæg
- Nye vandinstallationer

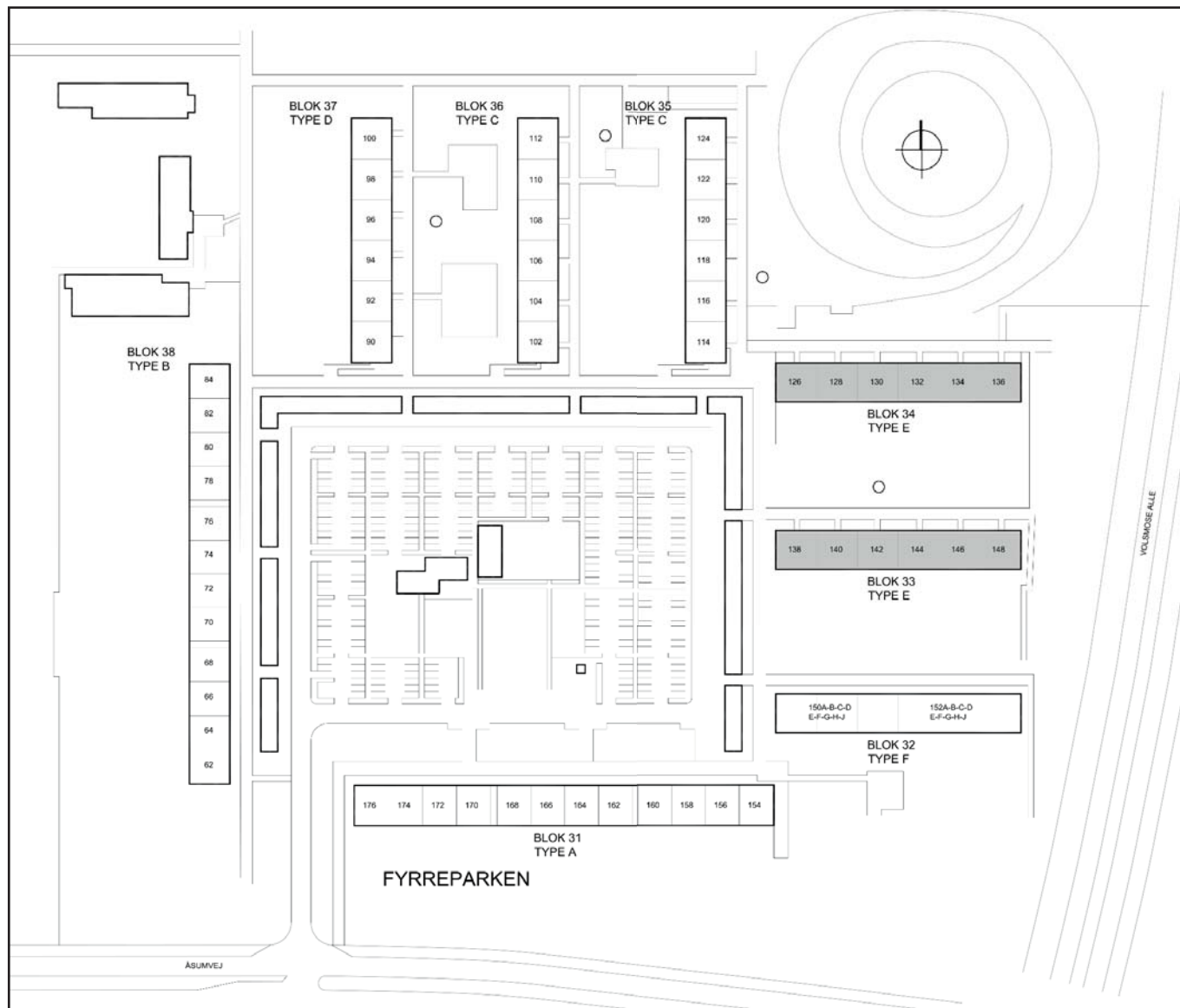

FYRREPARKEN - BLOK 33+34 - TYPE E

Adresse	Etage/side	Lejl. Type	Værelser	Side
126	ST. TV.	E3	3	46
126	ST. TH.	E6	3	49
126	1. TV.	E6	3	49
126	1. TH.	E2	4	45
126	2. TV.	E6	3	49
126	2. TH.	E2	4	45
126	3. TV.	E6	3	49
126	3. TH.	E2	4	45

128	ST. TV.	E3	3	46
128	ST. TH.	E1	3	44
128	1. TV.	E1	3	44
128	1. TH.	E2	4	45
128	2. TV.	E1	3	44
128	2. TH.	E2	4	45
128	3. TV.	E1	3	44
128	3. TH.	E2	4	45

130	ST. TV.	E3	3	46
130	ST. TH.	E1	3	44
130	1. TV.	E1	3	44
130	1. TH.	E2	4	45
130	2. TV.	E1	3	44
130	2. TH.	E2	4	45
130	3. TV.	E1	3	44
130	3. TH.	E2	4	45

132	ST. TV.	E3	3	46
132	ST. TH.	E1	3	44
132	1. TV.	E1	3	44
132	1. TH.	E2	4	45
132	2. TV.	E1	3	44
132	2. TH.	E2	4	45
132	3. TV.	E1	3	44
132	3. TH.	E2	4	45

134	ST. TV.	E3	3	46
134	ST. TH.	E1	3	44
134	1. TV.	E1	3	44
134	1. TH.	E2	4	45
134	2. TV.	E1	3	44
134	2. TH.	E2	4	45
134	3. TV.	E1	3	44
134	3. TH.	E2	4	45

136	ST. TV.	E4	3	47
136	ST. TH.	E1	3	44
136	1. TV.	E1	3	44
136	1. TH.	E5	4	48
136	2. TV.	E1	3	44
136	2. TH.	E5	4	48
136	3. TV.	E1	3	44
136	3. TH.	E5	4	48

Adresse	Etage/side	Lejl. Type	Værelser	Side
138	ST. TV.	E3	3	46
138	ST. TH.	E6	3	49
138	1. TV.	E6	3	49
138	1. TH.	E2	4	45
138	2. TV.	E6	3	49
138	2. TH.	E2	4	45
138	3. TV.	E6	3	49
138	3. TH.	E2	4	45

140	ST. TV.	E3	3	46
140	ST. TH.	E1	3	44
140	1. TV.	E1	3	44
140	1. TH.	E2	4	45
140	2. TV.	E1	3	44
140	2. TH.	E2	4	45
140	3. TV.	E1	3	44
140	3. TH.	E2	4	45

142	ST. TV.	E3	3	46
142	ST. TH.	E1	3	44
142	1. TV.	E1	3	44
142	1. TH.	E2	4	45
142	2. TV.	E1	3	44
142	2. TH.	E2	4	45
142	3. TV.	E1	3	44
142	3. TH.	E2	4	45

144	ST. TV.	E3	3	46
144	ST. TH.	E1	3	44
144	1. TV.	E1	3	44
144	1. TH.	E2	4	45
144	2. TV.	E1	3	44
144	2. TH.	E2	4	45
144	3. TV.	E1	3	44
144	3. TH.	E2	4	45

146	ST. TV.	E3	3	46
146	ST. TH.	E1	3	44
146	1. TV.	E1	3	44
146	1. TH.	E2	4	45
146	2. TV.	E1	3	44
146	2. TH.	E2	4	45
146	3. TV.	E1	3	44
146	3. TH.	E2	4	45

148	ST. TV.	E4	3	46
148	ST. TH.	E1	3	44
148	1. TV.	E1	3	44
148	1. TH.	E5	4	48
148	2. TV.	E1	3	44
148	2. TH.	E5	4	48
148	3. TV.	E1	3	44
148	3. TH.	E5	4	48

FYRREPARKEN - VOLLSMOSE

Oversigtsplan

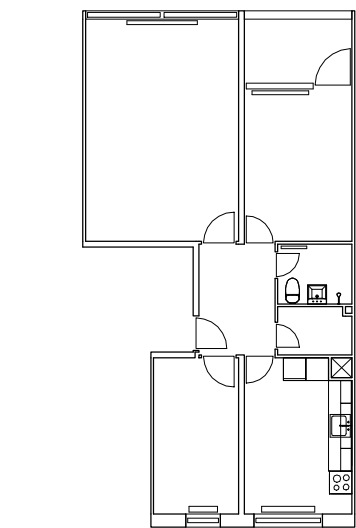
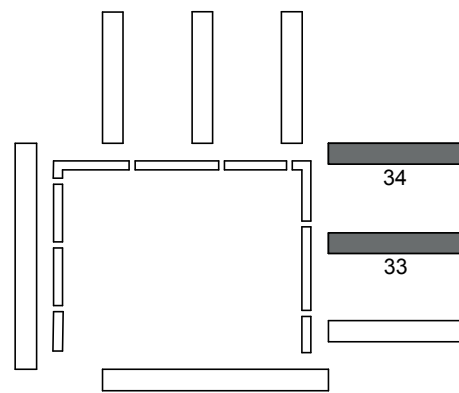

EKSISTERENDE FORHOLD

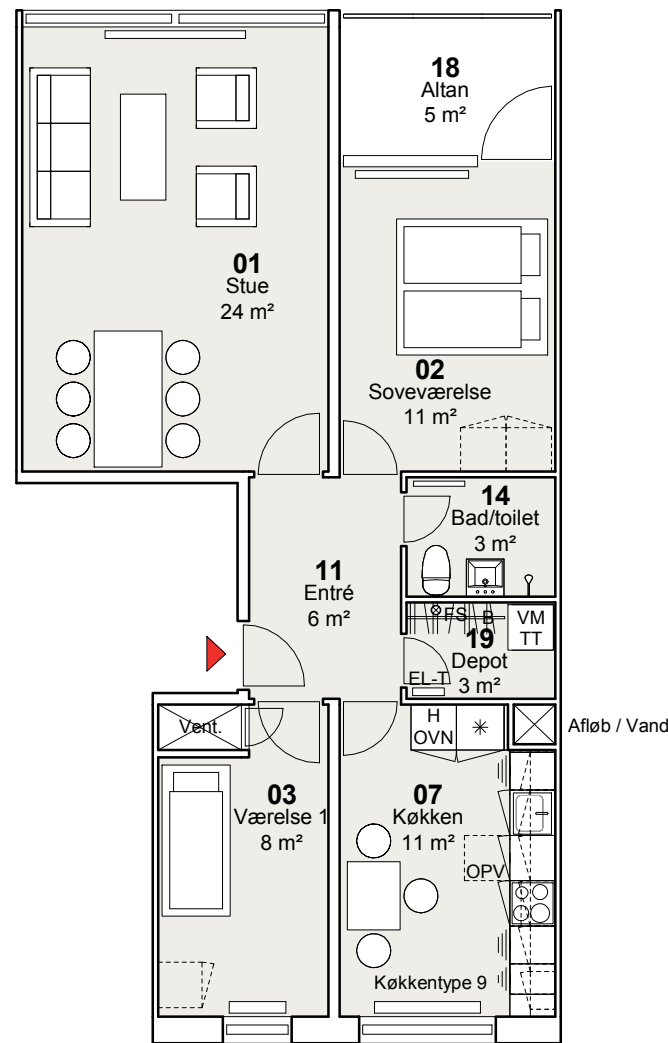
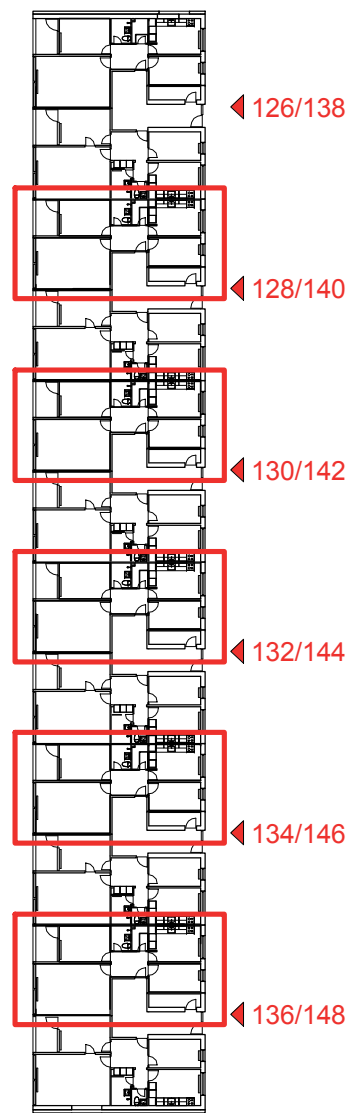

TYPE E1 - 3 værelser
NYE FORHOLD

Bruttoareal: 85-86 m²

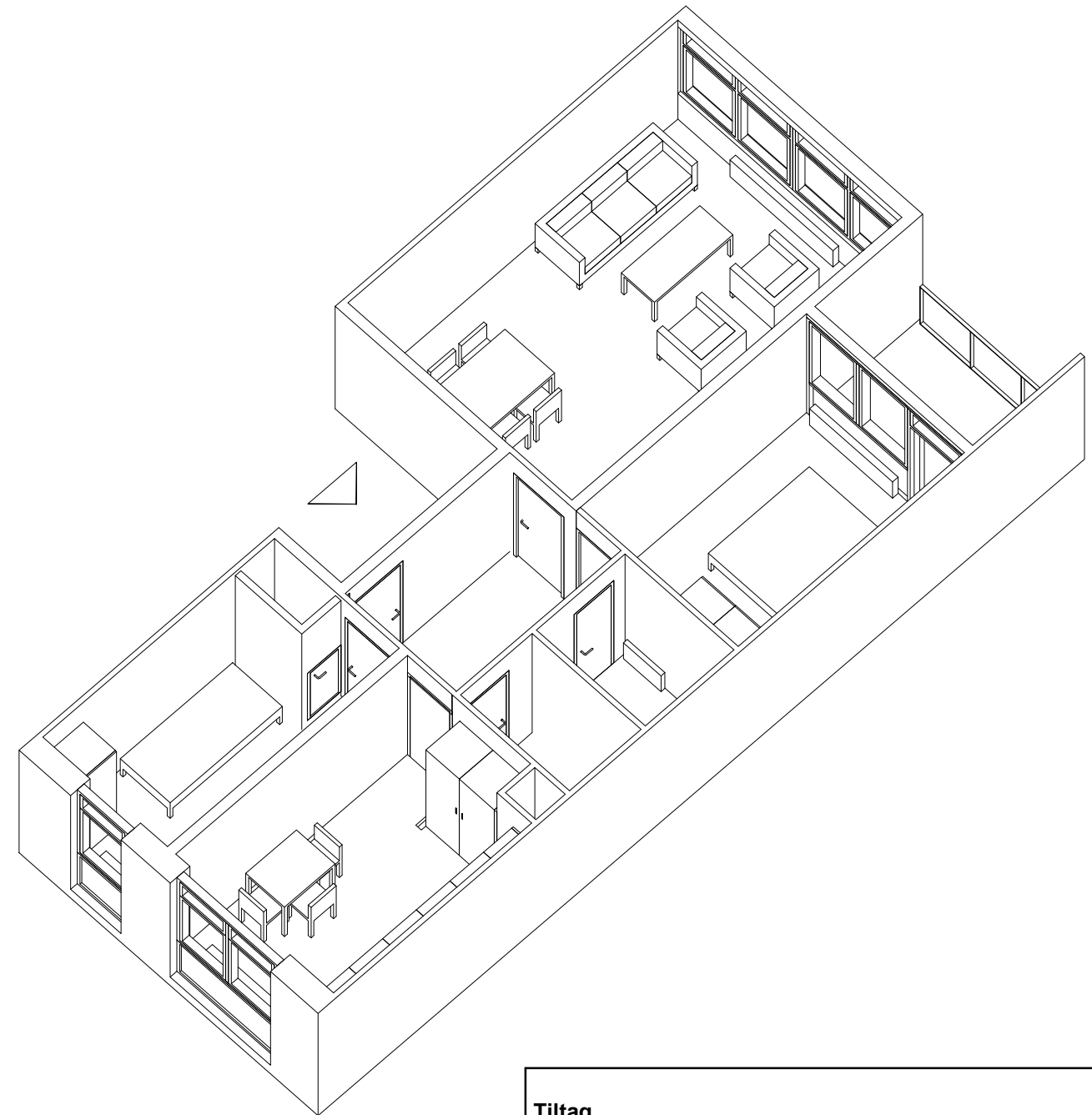

Tiltag

- Nyt bad/toilet med nye overflader
- Der forberedes til opsætning af egen vaskemaskine og tørretumbler
- Nyt køkken, hvis ældre end 10 år
- Ny opgangs- og entrédør – forbedring af lyd og varme
- Reparation af eksisterende gulve, afslibning og lakering
- Nye vinduer
- Nye gavlvinduer i gavllejligheder
- Efterisolering af facade og udbedring af kuldebroer
- Nyt glasværn ved altaner
- Dørtelefon
- Nødvendigt malerarbejde
- Istandsættelse af elinstallationer i nødvendigt omfang
- Nye afløbsinstallationer
- Nyt ventilationsanlæg
- Nye vandinstallationer

FYRREPARKEN - VOLLSMOSE

Oversigtsplan

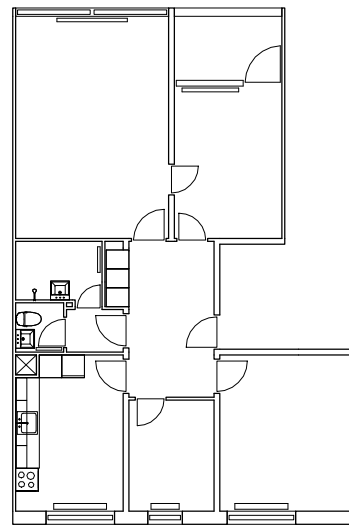
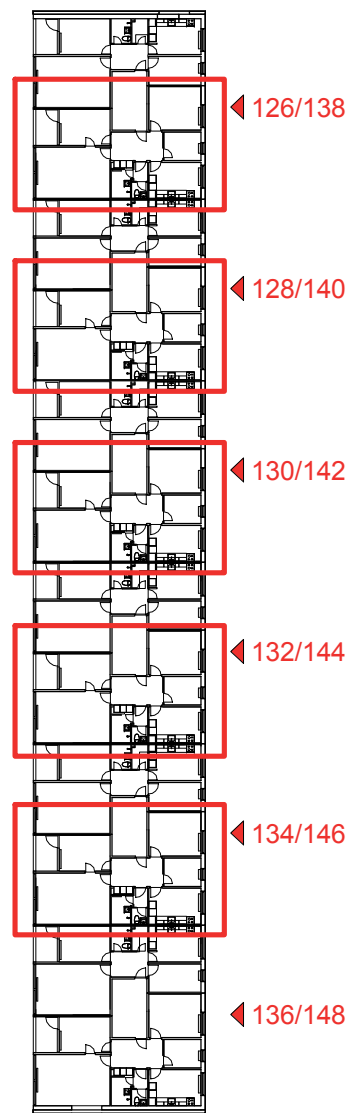
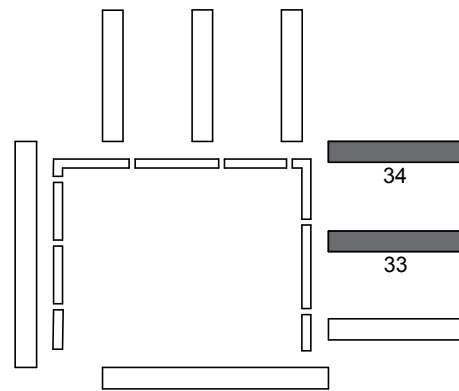

EKSISTERENDE FORHOLD

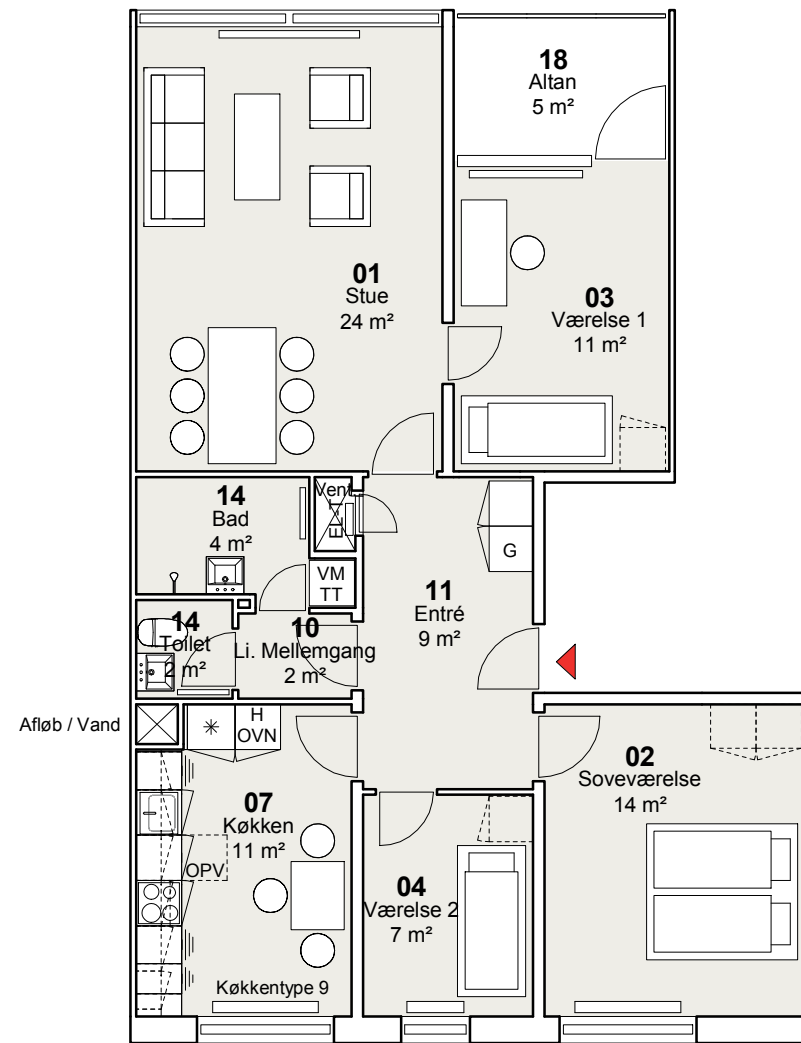

TYPE E2 - 4 værelser
NYE FORHOLD

Bruttoareal: 105 m²

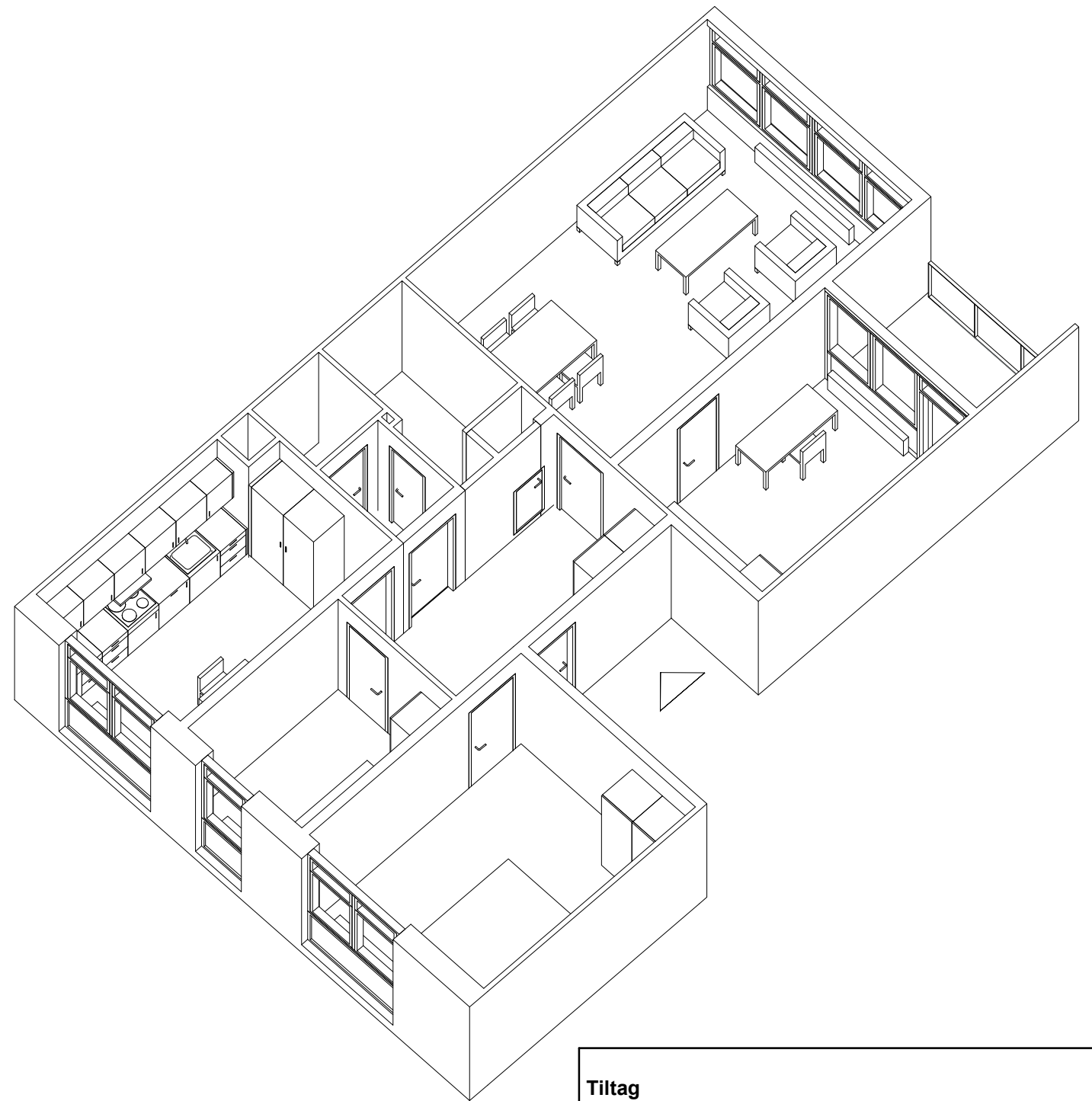

Tiltag

- Nyt bad/toilet med nye overflader
- Der forberedes til opsætning af egen vaskemaskine og tørretumbler
- Nyt køkken, hvis ældre end 10 år
- Ny opgangs- og entrédør – forbedring af lyd og varme
- Reparation af eksisterende gulve, afslibning og lakering
- Nye vinduer
- Nye gavlvinduer i gavllejligheder
- Efterisolering af facade og udbedring af kuldebroer
- Nyt glasværn ved altaner
- Dørtelefon
- Nødvendigt malerarbejde
- Istandsættelse af elinstallationer i nødvendigt omfang
- Nye afløbsinstallationer
- Nyt ventilationsanlæg
- Nye vandinstallationer

FYRREPARKEN - VOLLMOSE

Oversigtsplan

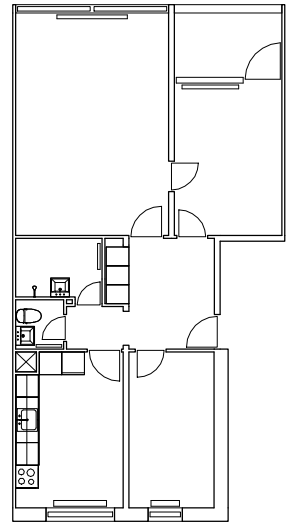
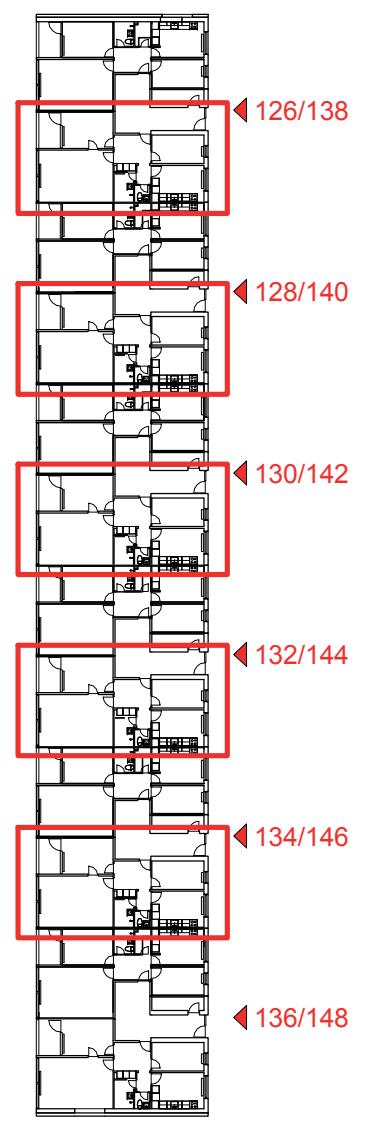
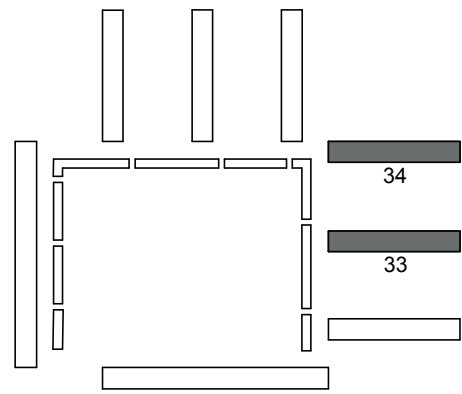

EKSISTERENDE FORHOLD

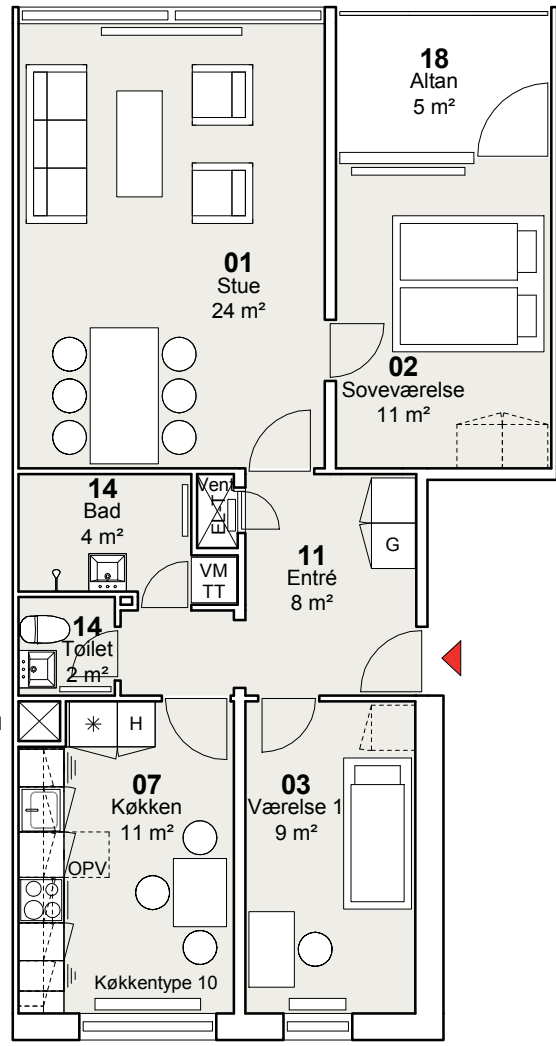

TYPE E3 - 3 værelser
NYE FORHOLD

Bruttoareal: 90 m²

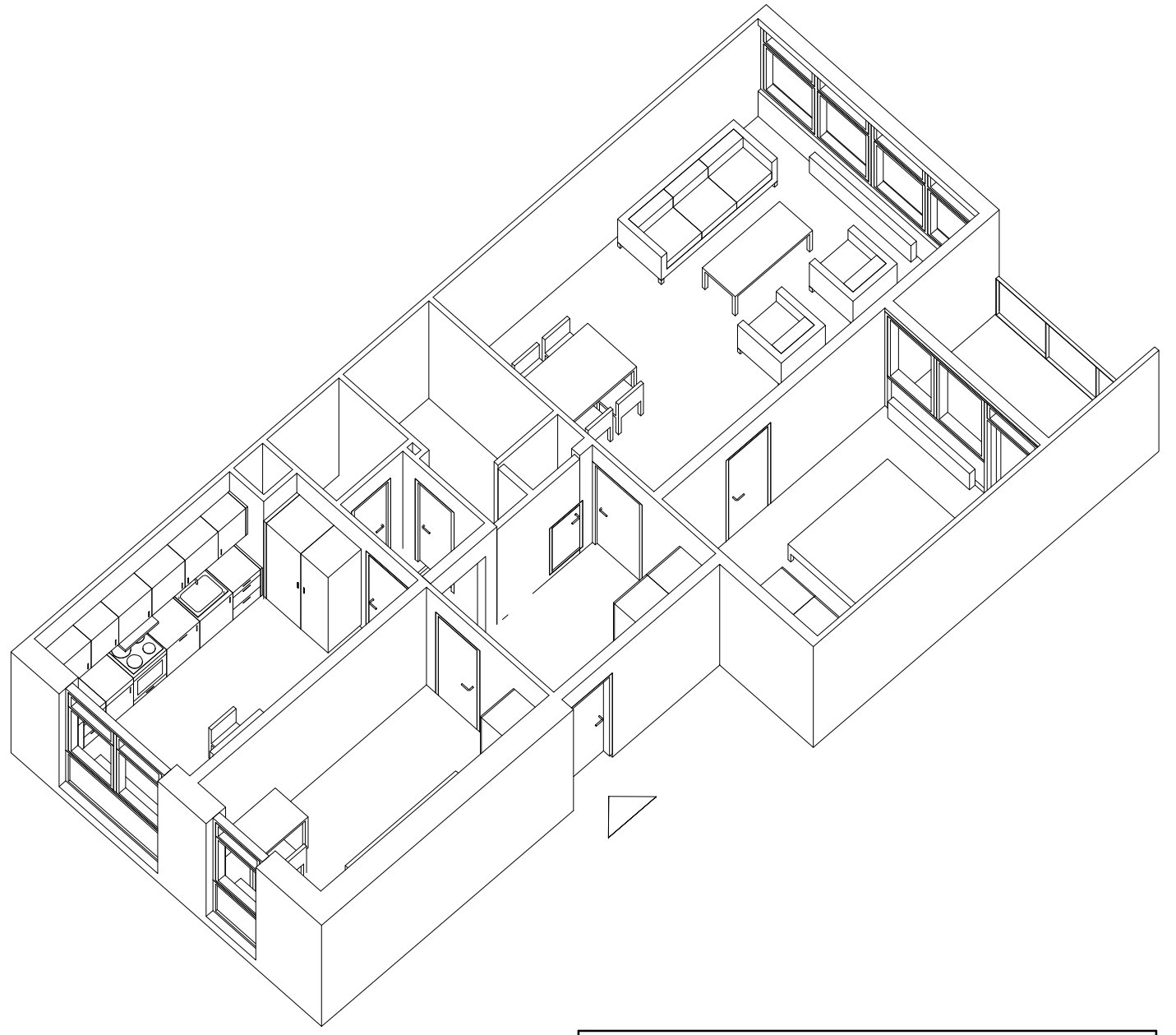

- Tiltag**
- Nyt bad/toilet med nye overflader
 - Der forberedes til opsætning af egen vaskemaskine og tørretumbler
 - Nyt køkken, hvis ældre end 10 år
 - Ny opgangs- og entrédør – forbedring af lyd og varme
 - Reparation af eksisterende gulve, afslibning og lakering
 - Nye vinduer
 - Nye gavlvinduer i gavllejligheder
 - Efterisolering af facade og udbedring af kuldebroer
 - Nyt glasværn ved altaner
 - Dørtelefon
 - Nødvendigt malerarbejde
 - Istandsættelse af elinstallationer i nødvendigt omfang
 - Nye afløbsinstallationer
 - Nyt ventilationsanlæg
 - Nye vandinstallationer

FYRREPARKEN - VOLLSMOSE

Oversigtsplan

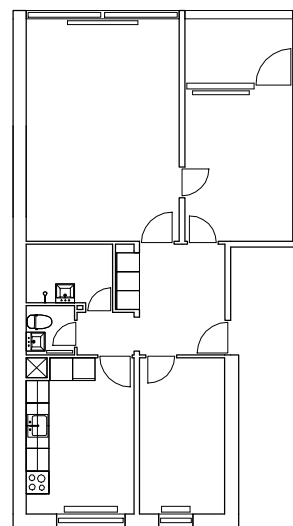
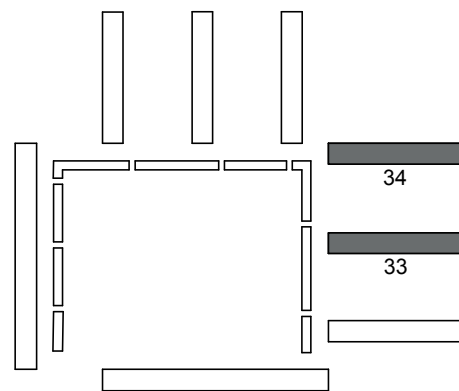

EKSISTERENDE FORHOLD

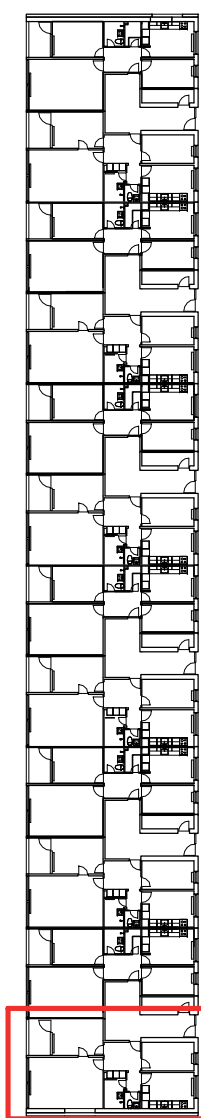

◀ 126/138

◀ 128/140

◀ 130/142

◀ 132/144

◀ 134/146

◀ 136/148

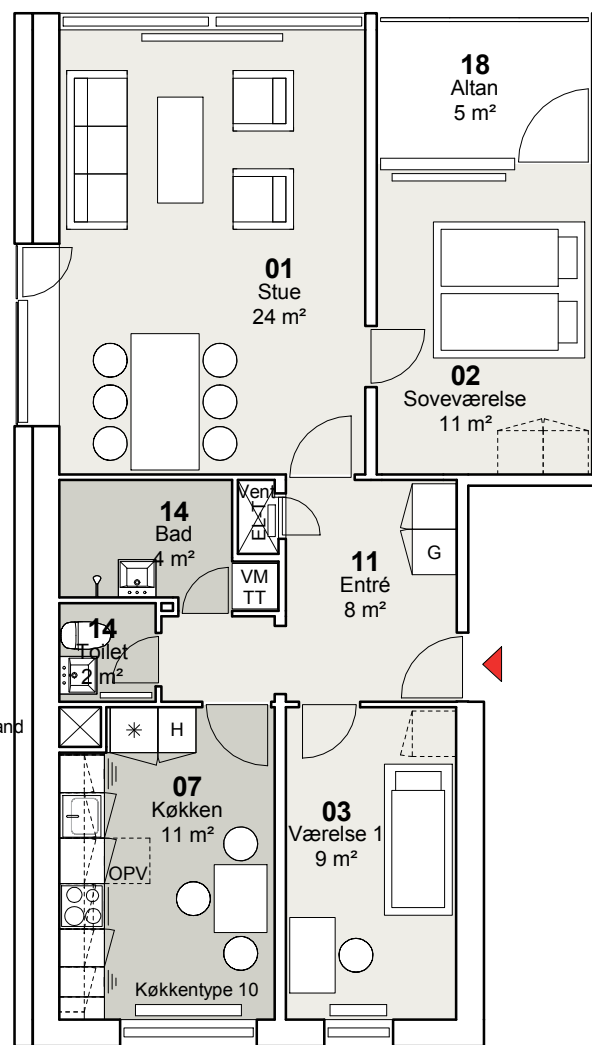

TYPE E4 - 3 værelser
NYE FORHOLD

Bruttoareal: 94 m²

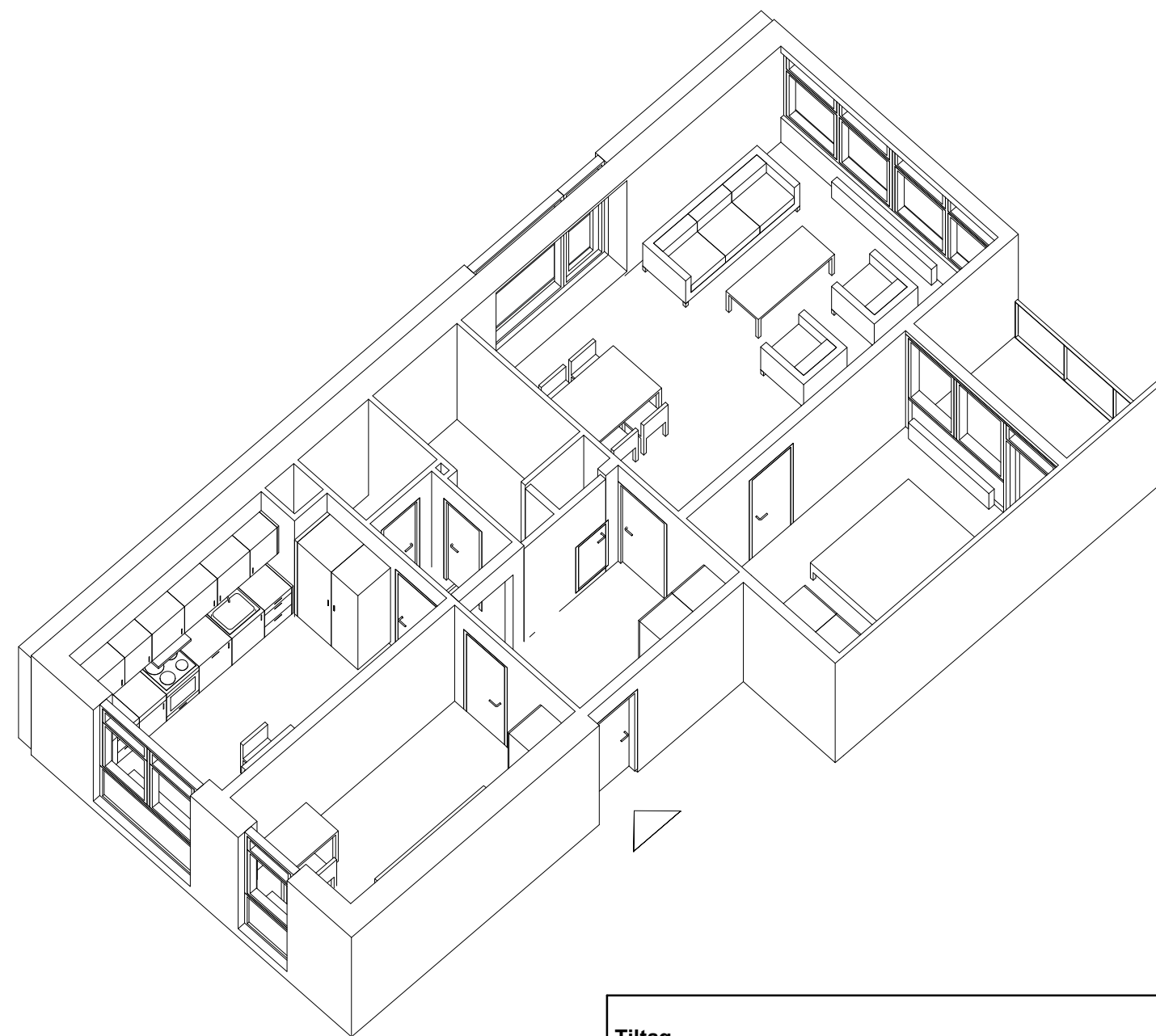

Tiltag

- Nyt bad/toilet med nye overflader
- Der forberedes til opsætning af egen vaskemaskine og tørretumbler
- Nyt køkken, hvis ældre end 10 år
- Ny opgangs- og entrédør – forbedring af lyd og varme
- Reparation af eksisterende gulve, afslibning og lakering
- Nye vinduer
- Nye gavlvinduer i gavllejligheder
- Efterisolering af facade og udbedring af kuldebroer
- Nyt glasværn ved altaner
- Dørtelefon
- Nødvendigt malerarbejde
- Istandsættelse af elinstallationer i nødvendigt omfang
- Nye afløbsinstallationer
- Nyt ventilationsanlæg
- Nye vandinstallationer

FYRREPARKEN - VOLLMOSE

Oversigtsplan

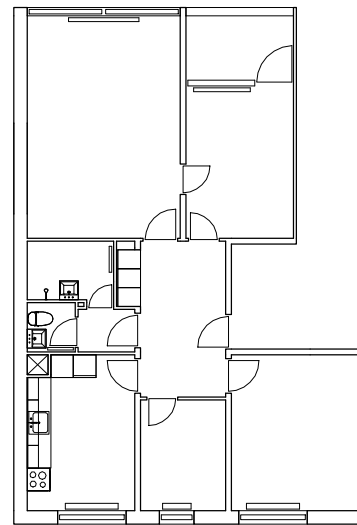
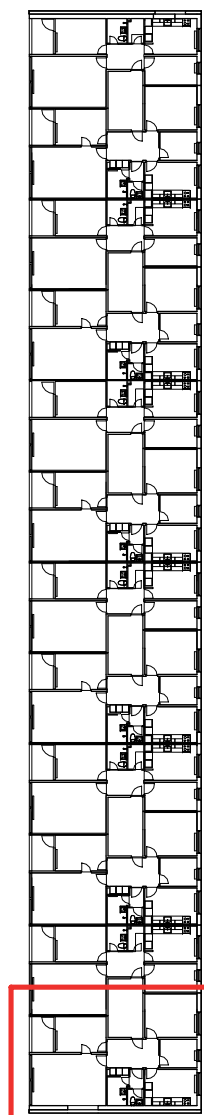
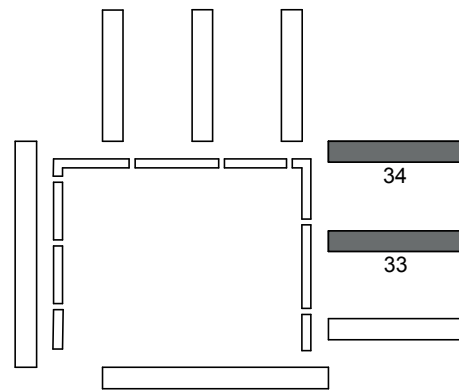

EKSISTERENDE FORHOLD

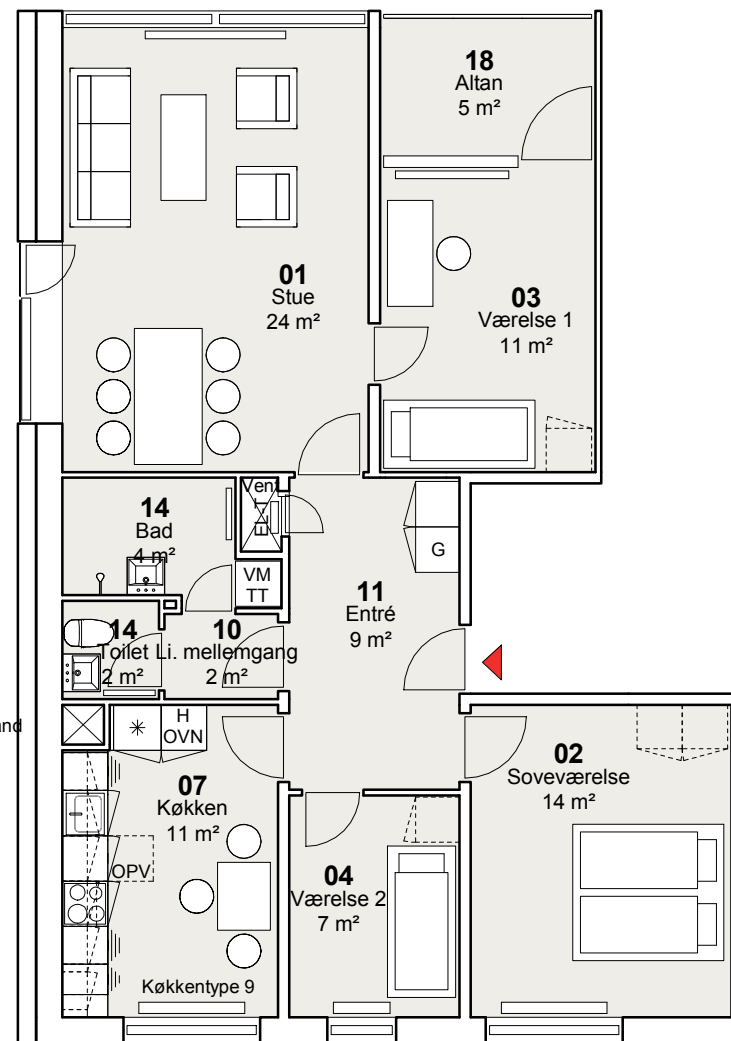

TYPE E5 - 4 værelser
NYE FORHOLD

Bruttoareal: 109 m²

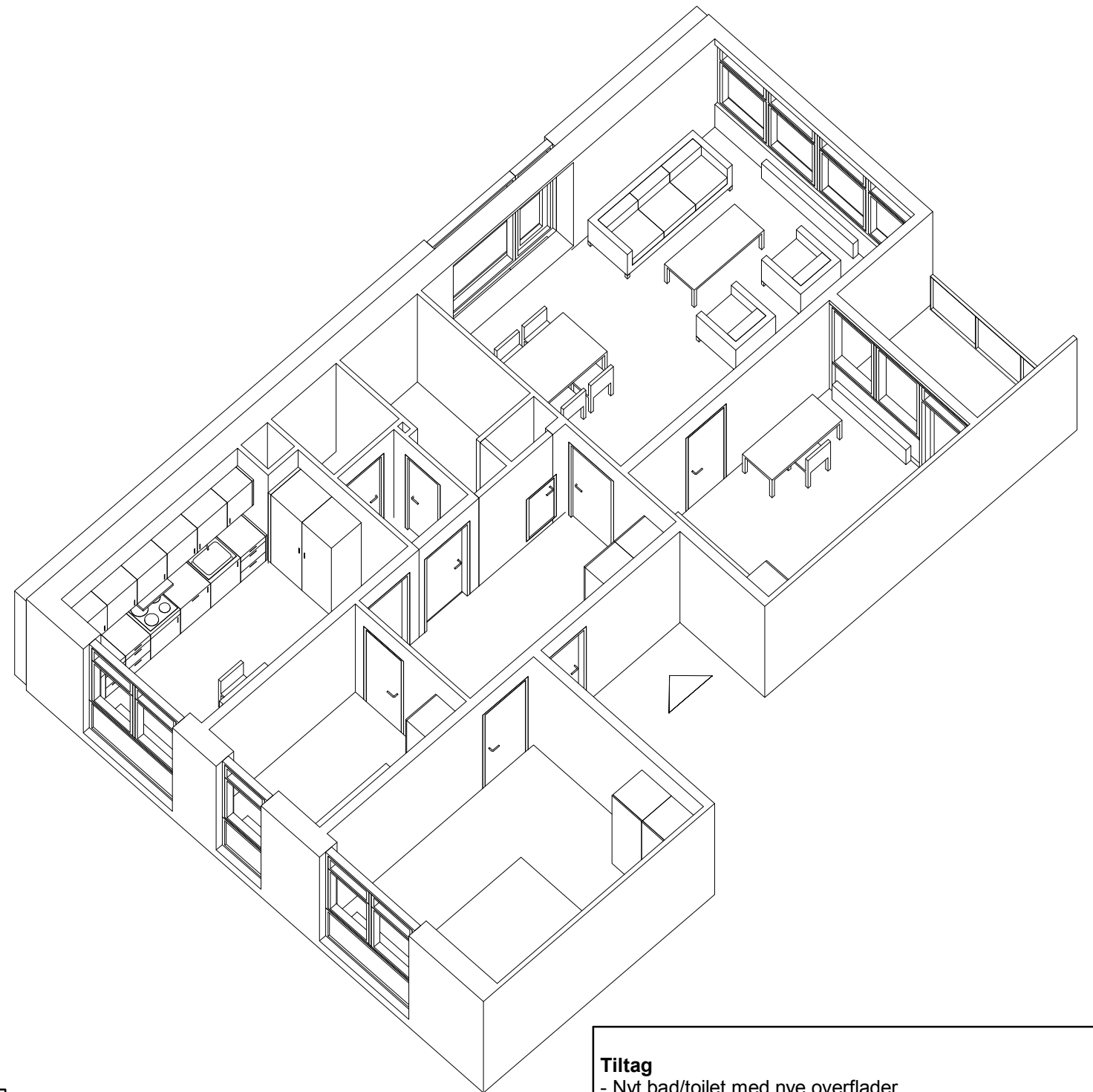

Tiltag

- Nyt bad/toilet med nye overflader
- Der forberedes til opsætning af egen vaskemaskine og tørretumbler
- Nyt køkken, hvis ældre end 10 år
- Ny opgangs- og entrédør – forbedring af lyd og varme
- Reparation af eksisterende gulve, afslibning og lakering
- Nye vinduer
- Nye gavlvinduer i gavllejligheder
- Efterisolering af facade og udbedring af kuldebroer
- Nyt glasværn ved altaner
- Dørtelefon
- Nødvendigt malerarbejde
- Istandsættelse af elinstallationer i nødvendigt omfang
- Nye afløbsinstallationer
- Nyt ventilationsanlæg
- Nye vandinstallationer

FYRREPARKEN - VOLLMOSE

Oversigtsplan

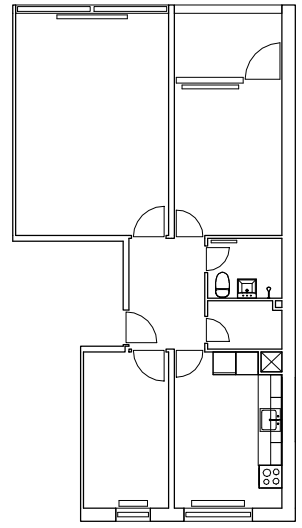
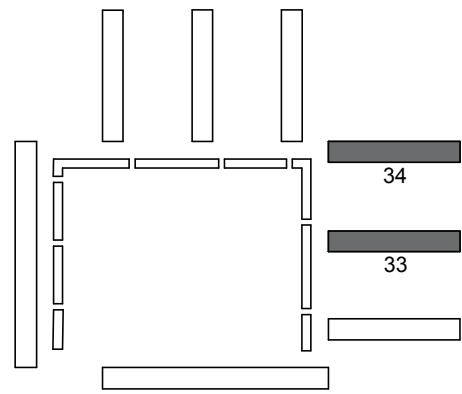

EKSISTERENDE FORHOLD

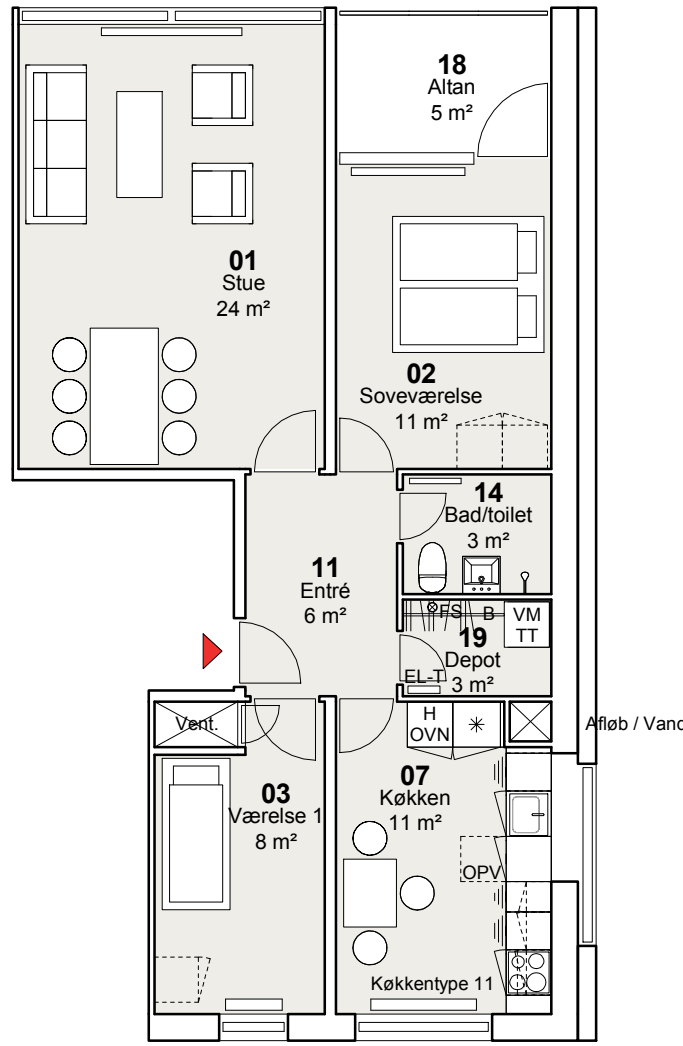
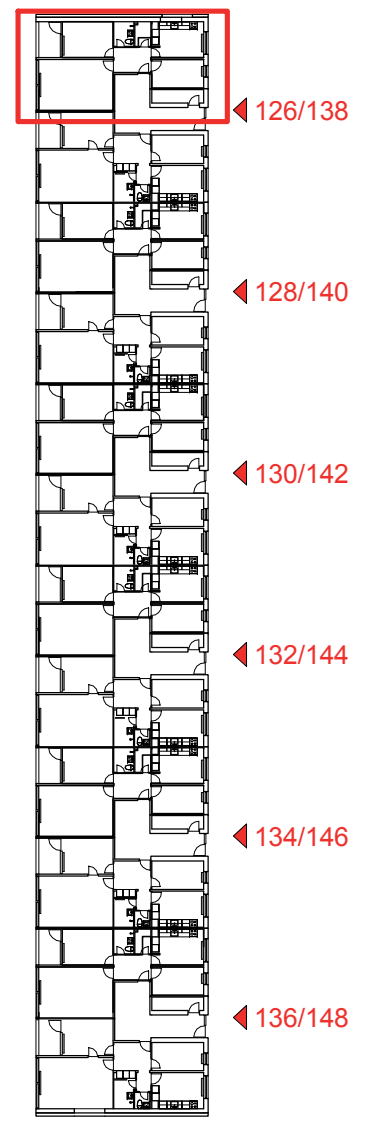

TYPE E6 - 3 værelser
NYE FORHOLD

Bruttoareal: 89 m²

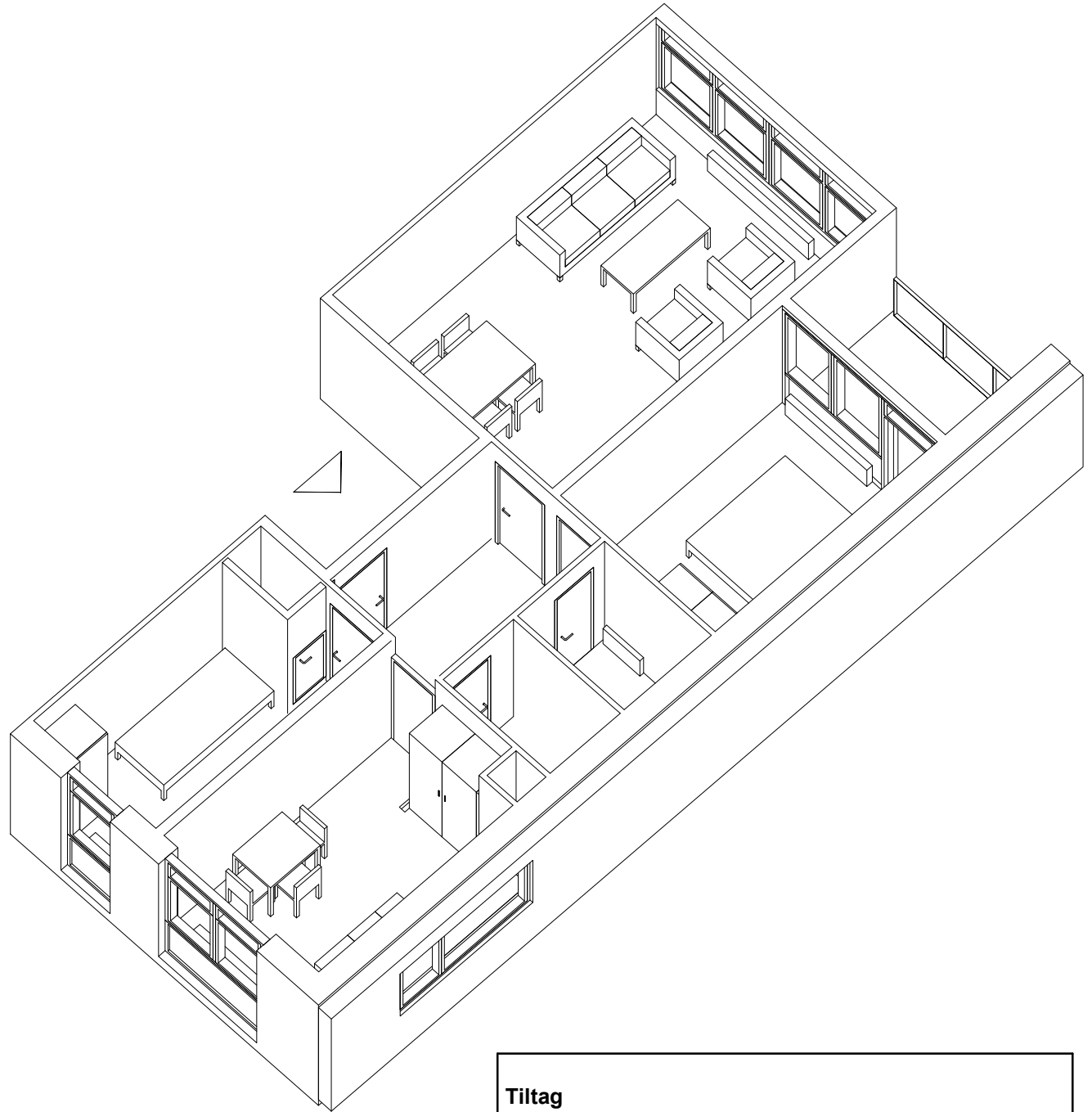

- Tiltag**
- Nyt bad/toilet med nye overflader
 - Der forberedes til opsætning af egen vaskemaskine og tørretumbler
 - Nyt køkken, hvis ældre end 10 år
 - Ny opgangs- og entrédør – forbedring af lyd og varme
 - Reparation af eksisterende gulve, afslibning og lakering
 - Nye vinduer
 - Nye gavlvinduer i gavllejligheder
 - Efterisolering af facade og udbedring af kuldebroer
 - Nyt glasværn ved altaner
 - Dørtelefon
 - Nødvendigt malerarbejde
 - Istandsættelse af elinstallationer i nødvendigt omfang
 - Nye afløbsinstallationer
 - Nyt ventilationsanlæg
 - Nye vandinstallationer

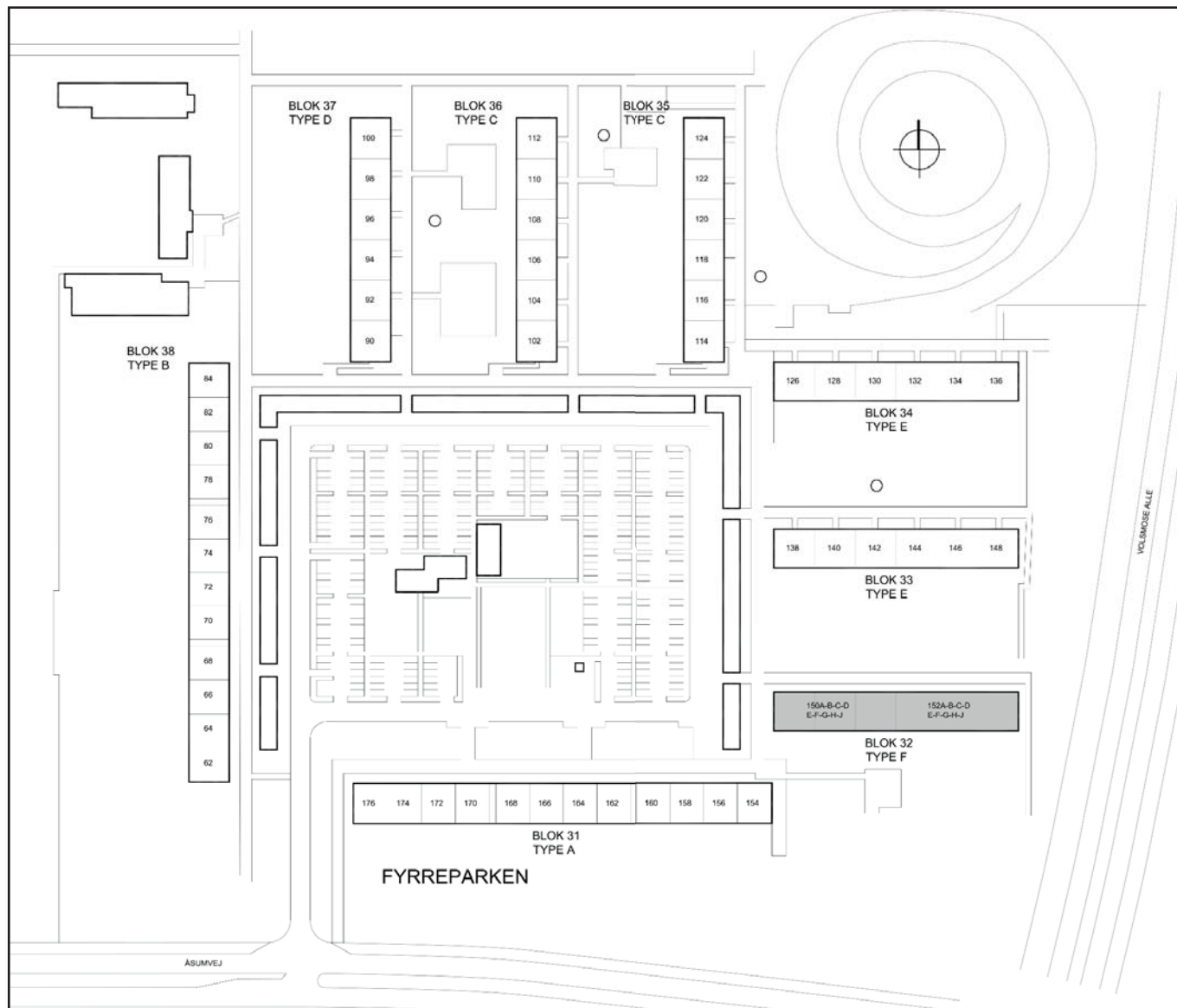

FYRREPARKEN - BLOK 32 - TYPE F

Adresse	Etage/side	Lejl. Type	Værelser	Side
150 A	ST.	F2	2	52
150 A	1.	F2	2	52
150 A	2.	F2	2	52
150 A	3.	F2	2	52

150 B	ST.	F1	2	51
150 B	1.	F1	2	51
150 B	2.	F1	2	51
150 B	3.	F1	2	51

150 C	ST.	F4	1	54
150 C	1.	F4	1	54
150 C	2.	F4	1	54
150 C	3.	F4	1	54

150 D	ST.	F1	2	51
150 D	1.	F1	2	51
150 D	2.	F1	2	51
150 D	3.	F1	2	51

150 E	ST.	F8-S	2	58
150 E	1.	F8-S	2	58
150 E	2.	F8-S	2	58
150 E	3.	F8-S	2	58

150 F	ST.	Udgår (sammenlægning)		
150 F	1.	Udgår (sammenlægning)		
150 F	2.	Udgår (sammenlægning)		
150 F	3.	Udgår (sammenlægning)		

150 G	ST.	F7-S	2	57
150 G	1.	F7-S	2	57
150 G	2.	F7-S	2	57
150 G	3.	F7-S	2	57

150 H	ST.	F1	2	51
150 H	1.	F1	2	51
150 H	2.	F1	2	51
150 H	3.	F1	2	51

150 J	ST.	F4	1	54
150 J	1.	F4	1	54
150 J	2.	F4	1	54
150 J	3.	F4	1	54

Adresse	Etage/side	Lejl. Type	Værelser	Side
152 A	ST.	F3	1	47
152 A	1.	F3	1	47
152 A	2.	F3	1	47
152 A	3.	F3	1	47

152 B	ST.	F4	1	54
152 B	1.	F4	1	54
152 B	2.	F4	1	54
152 B	3.	F4	1	54

152 C	ST.	F1	2	51
152 C	1.	F1	2	51
152 C	2.	F1	2	51
152 C	3.	F1	2	51

152 D	ST.	F8-S	2	58
152 D	1.	F8-S	2	58
152 D	2.	F8-S	2	58
152 D	3.	F8-S	2	58

152 E	ST.	Udgår (sammenlægning)		
152 E	1.	Udgår (sammenlægning)		
152 E	2.	Udgår (sammenlægning)		
152 E	3.	Udgår (sammenlægning)		

152 F	ST.	F7-S	2	57
152 F	1.	F7-S	2	57
152 F	2.	F7-S	2	57
152 F	3.	F7-S	2	57

152 G	ST.	F1	2	51
152 G	1.	F1	2	51
152 G	2.	F1	2	51
152 G	3.	F1	2	51

152 H	ST.	F5	4	55
152 H	1.	F5	4	55
152 H	2.	F5	4	55
152 H	3.	F5	4	55

152 J	ST.	F6	2	56
152 J	1.	F6	2	56
152 J	2.	F6	2	56
152 J	3.	F6	2	56

FYRREPARKEN - VOLLSMOSE

Oversigtsplan

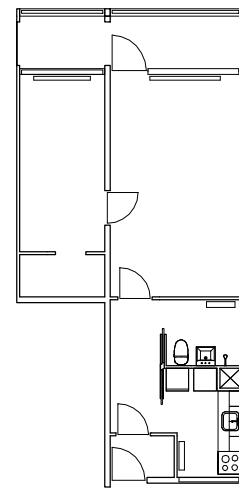
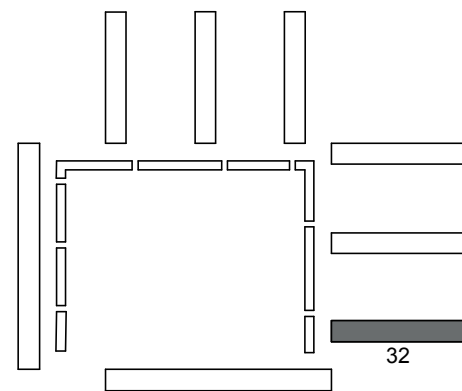

EKSISTERENDE FORHOLD

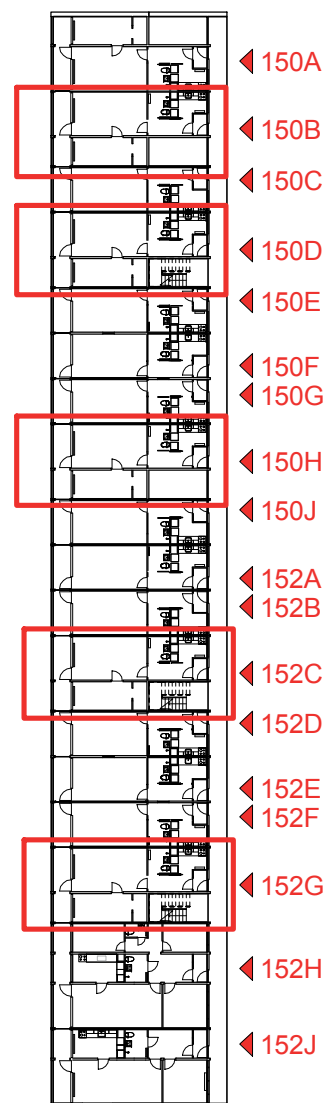
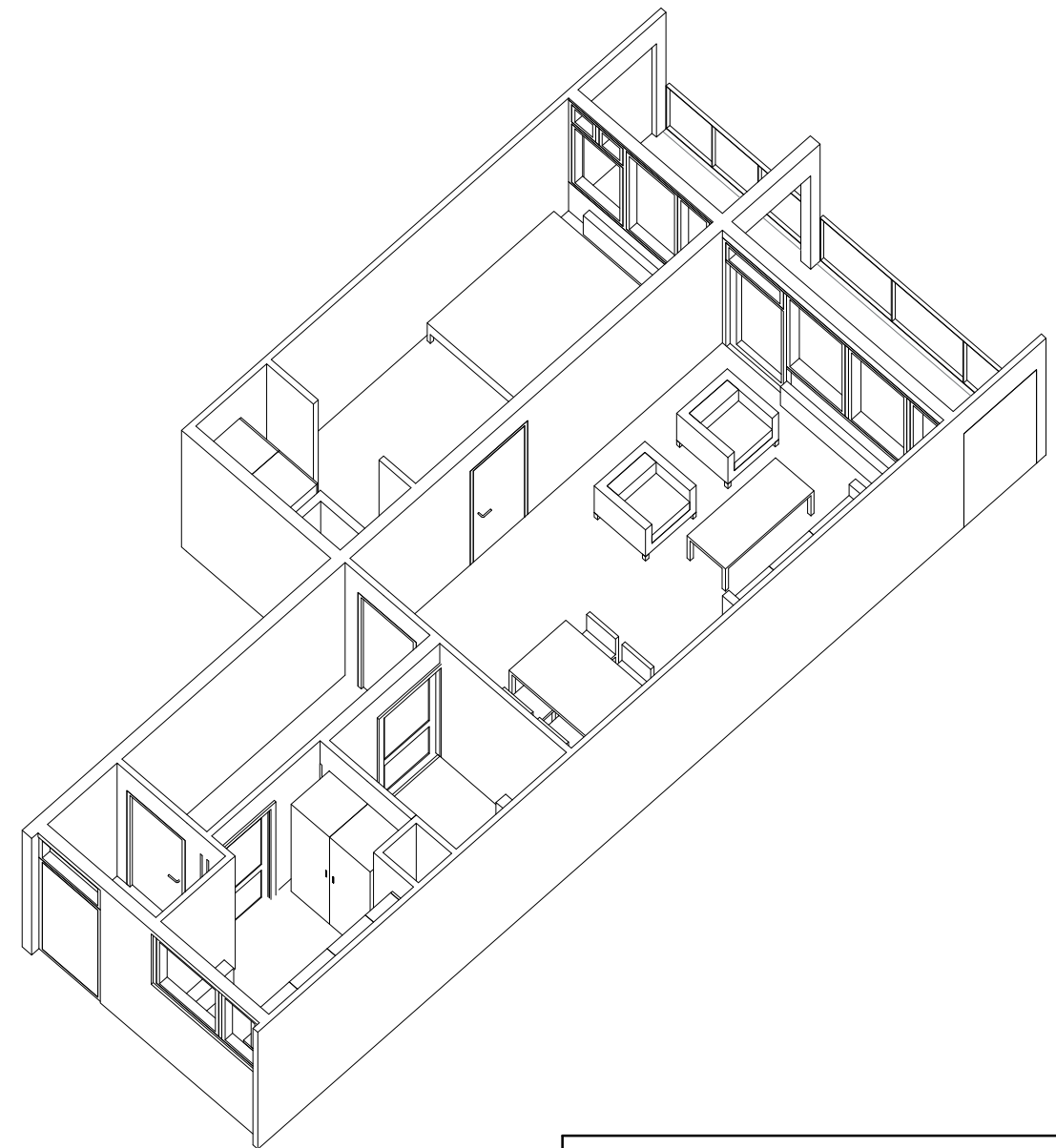

◀ 150A
 ▶ 150B
 ▶ 150C
 ▶ 150D
 ▶ 150E
 ▶ 150F
 ▶ 150G
 ▶ 150H
 ▶ 150J
 ▶ 152A
 ▶ 152B
 ▶ 152C
 ▶ 152D
 ▶ 152E
 ▶ 152F
 ▶ 152G
 ▶ 152H
 ▶ 152J

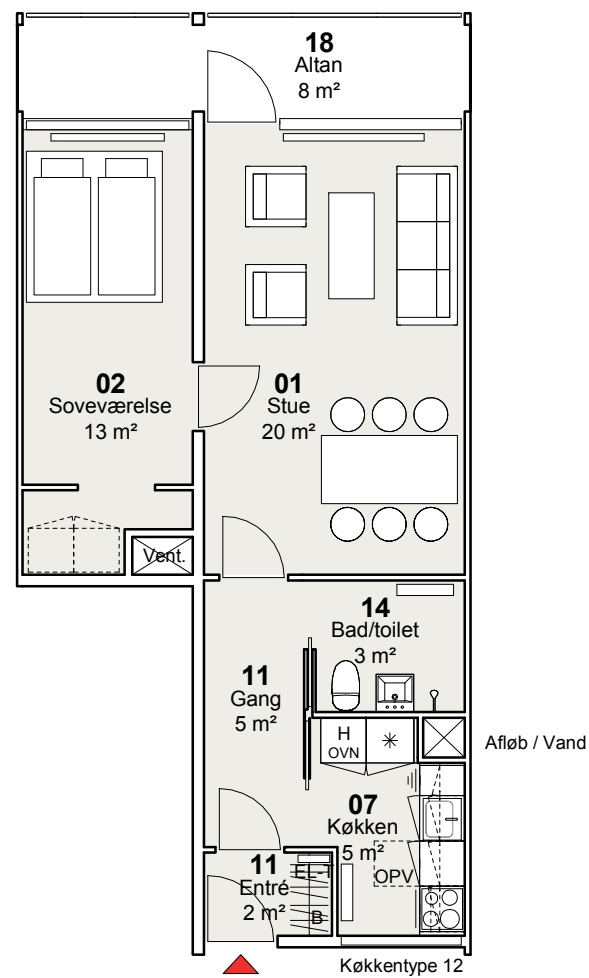

TYPE F1 - 2 værelser
 NYE FORHOLD

Bruttoareal: 64 m²

Tiltag

- Nyt bad/toilet med nye overflader
- Der forberedes til opsætning af egen vaskemaskine og tørretumbler hvor der laves nyt køkken
- Nyt køkken, hvis ældre end 10 år
- Ny opgangs- og entrédør – forbedring af lyd og varme
- Reparation af eksisterende gulve, afslibning og lakering
- Nye vinduer
- Nye gavlvinduer i gavlejligheder
- Efterisolering af gavle og nye facadepartier
- Nyt glasværn ved altaner
- Dørtelefon
- Nødvendigt malerarbejde
- Istandsættelse af elinstallationer i nødvendigt omfang
- Nye afløbsinstallationer
- Nyt ventilationsanlæg
- Nye vandinstallationer

FYRREPARKEN - VOLLSMOSE

Oversigtsplan

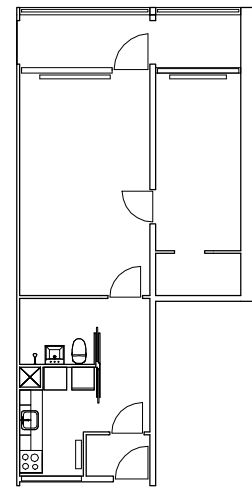
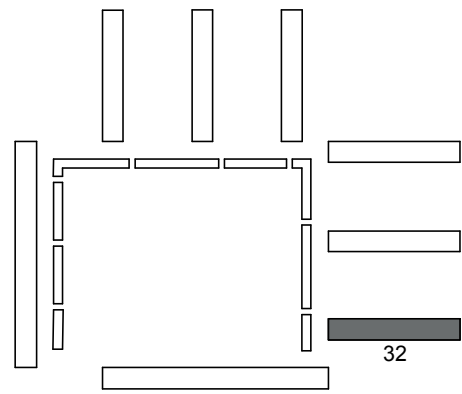

EKSISTERENDE FORHOLD

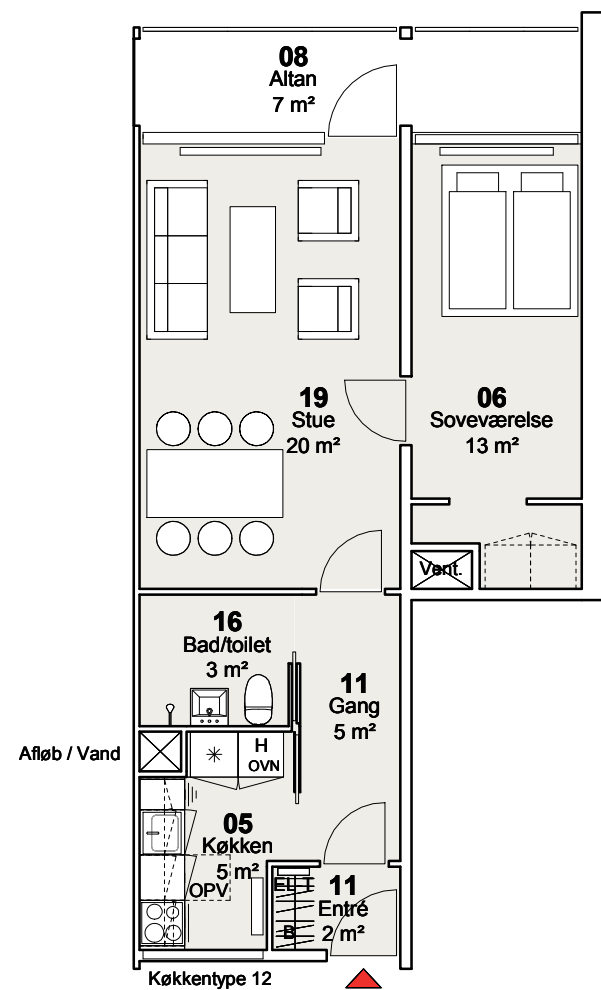
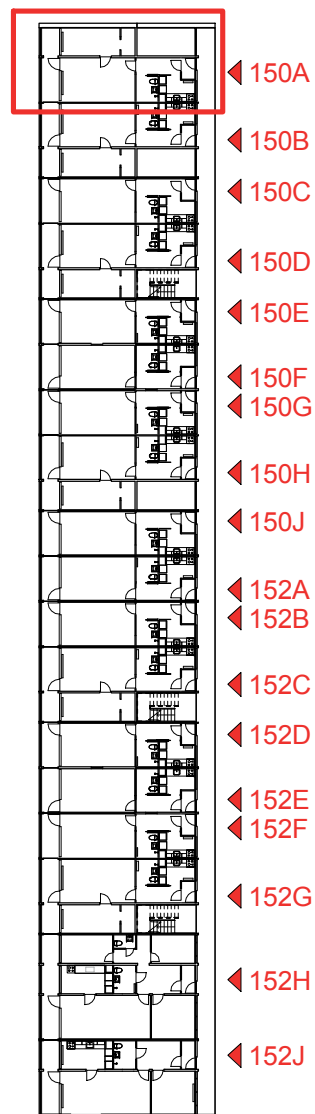

TYPE F2 - 2 værelser
NYE FORHOLD

Bruttoareal: 66 m²

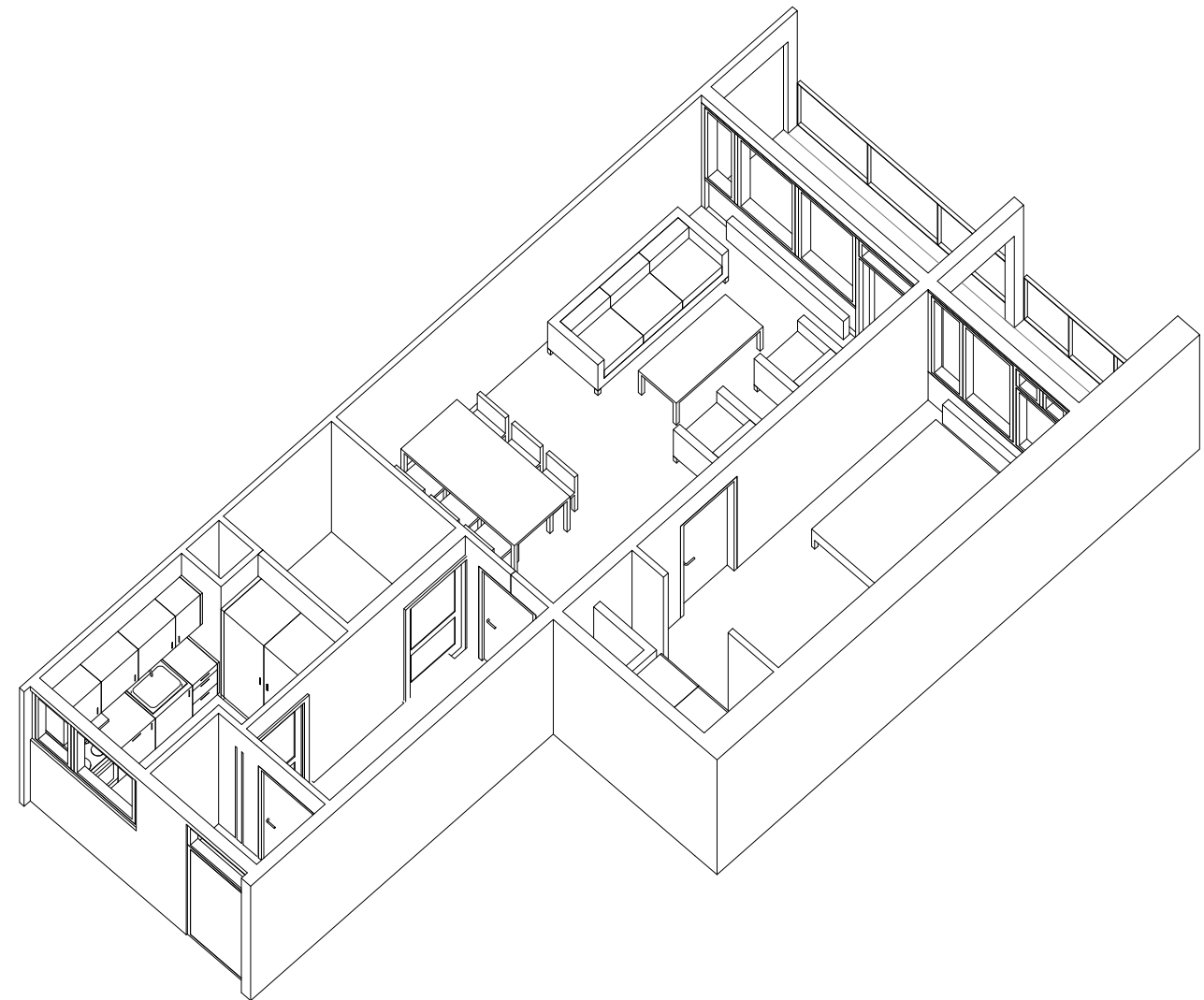

Tiltag

- Nyt bad/toilet med nye overflader
- Der forberedes til opsætning af egen vaskemaskine og tørretumbler hvor der laves nyt køkken
- Nyt køkken, hvis ældre end 10 år
- Ny opgangs- og entrédør – forbedring af lyd og varme
- Reparation af eksisterende gulve, afslibning og lakering
- Nye vinduer
- Nye gavlvinduer i gavlejligheder
- Efterisolering af gavle og nye facadepartier
- Nyt glasværn ved altaner
- Dørtelefon
- Nødvendigt malerarbejde
- Istandsættelse af elinstallationer i nødvendigt omfang
- Nye afløbsinstallationer
- Nyt ventilationsanlæg
- Nye vandinstallationer

FYRREPARKEN - VOLLSMOSE

Oversigtsplan

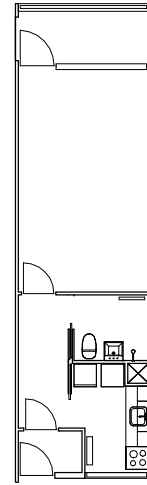
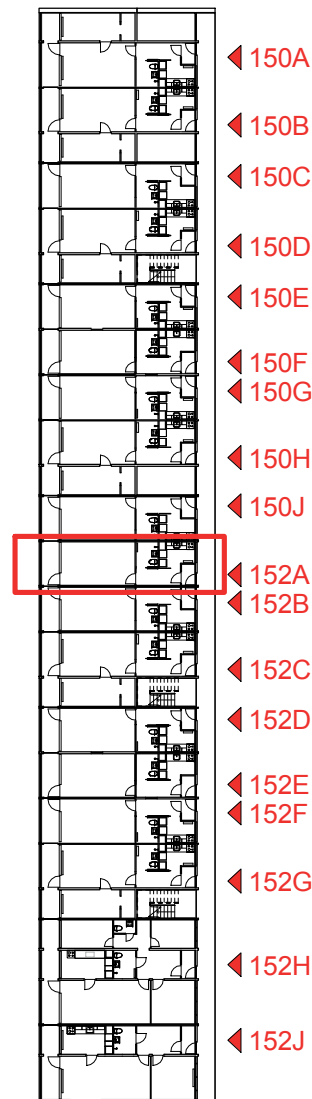
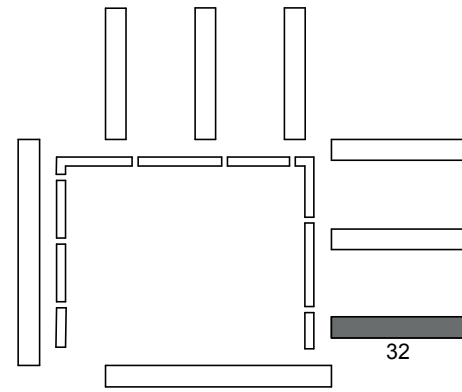

EKSISTERENDE FORHOLD

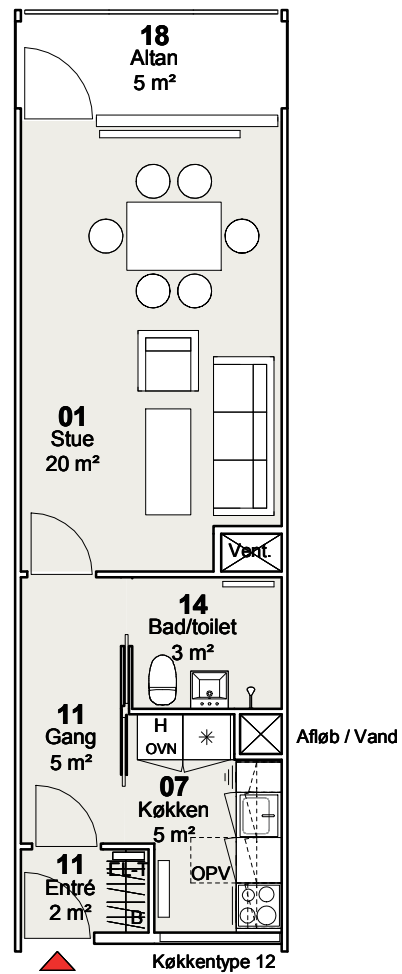

TYPE F3 - 1 værelse
NYE FORHOLD

Bruttoareal: 49 m²

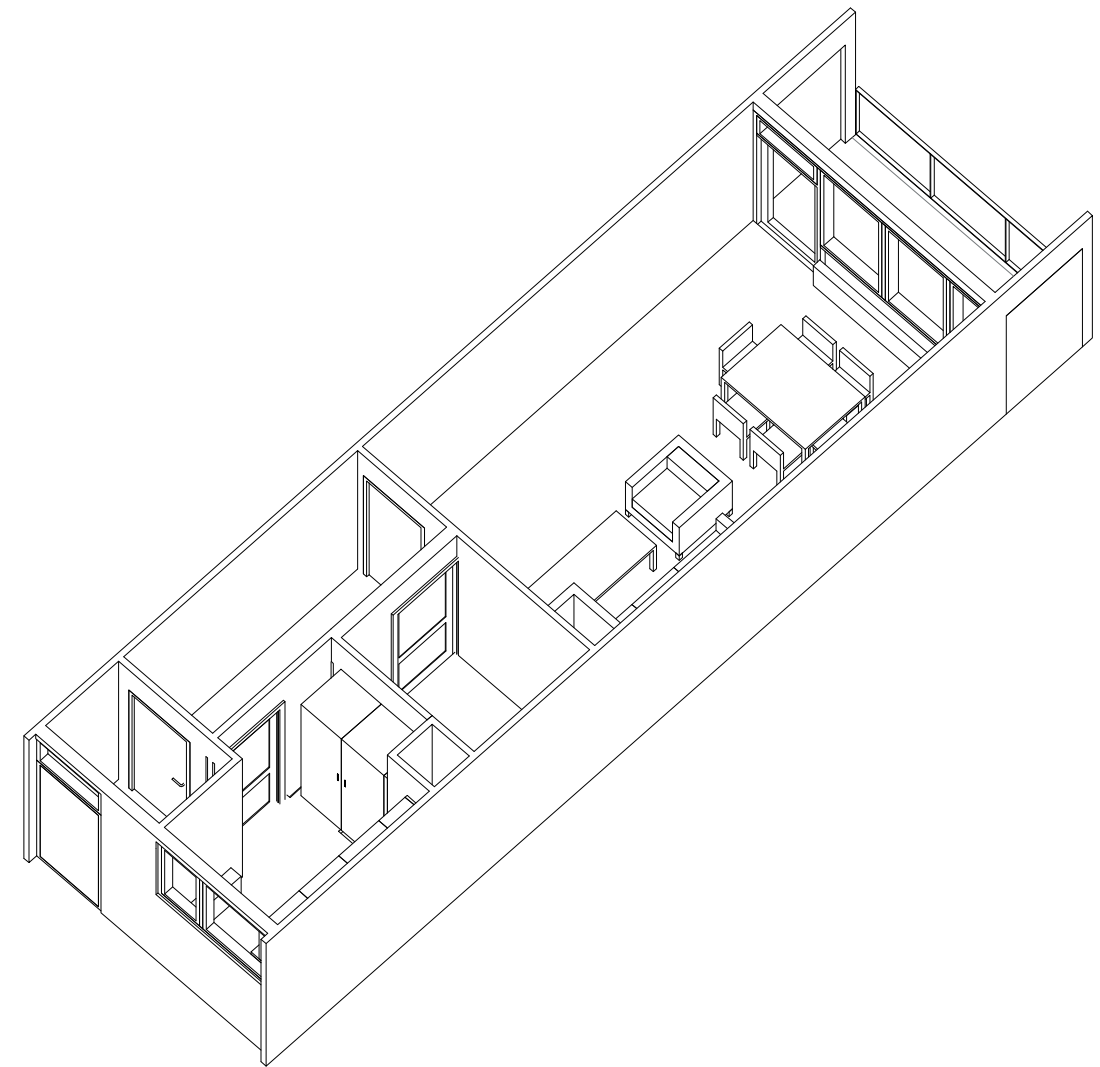

Tiltag

- Nyt bad/toilet med nye overflader
- Der forberedes til opsætning af egen vaskemaskine og tørretumbler hvor der laves nyt køkken
- Nyt køkken, hvis ældre end 10 år
- Ny opgangs- og entrédør – forbedring af lyd og varme
- Reparation af eksisterende gulve, afslibning og lakering
- Nye vinduer
- Nye gavlvinduer i gavllejligheder
- Efterisolering af gavle og nye facadepartier
- Nyt glasværn ved altaner
- Dørtelefon
- Nødvendigt malerarbejde
- Istandsættelse af elinstallationer i nødvendigt omfang
- Nye afløbsinstallationer
- Nyt ventilationsanlæg
- Nye vandinstallationer

FYRREPARKEN - VOLLSMOSE

Oversigtsplan

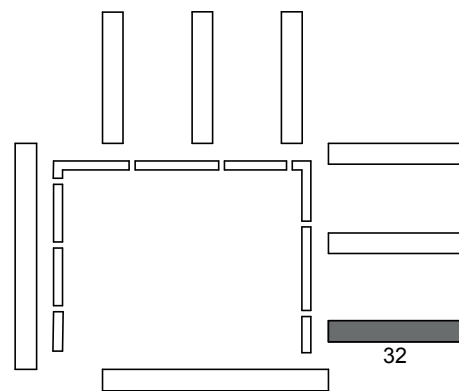

EKSISTERENDE FORHOLD

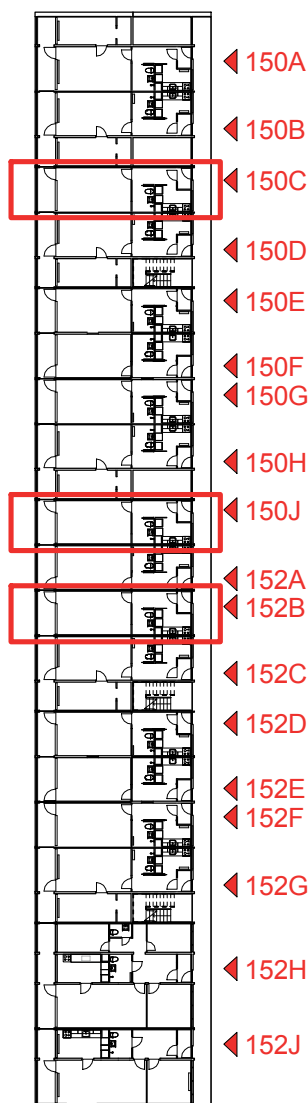
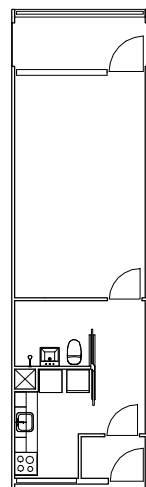

- ◀ 150A
- ◀ 150B
- ◀ 150C
- ◀ 150D
- ◀ 150E
- ◀ 150F
- ◀ 150G
- ◀ 150H
- ◀ 150J
- ◀ 152A
- ◀ 152B
- ◀ 152C
- ◀ 152D
- ◀ 152E
- ◀ 152F
- ◀ 152G
- ◀ 152H
- ◀ 152J

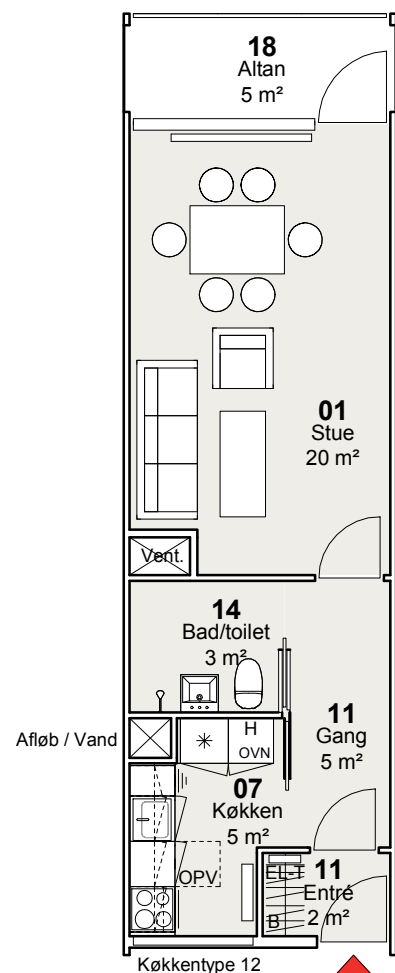

TYPE F4 - 1 værelse
NYE FORHOLD

Bruttoareal: 49 m²

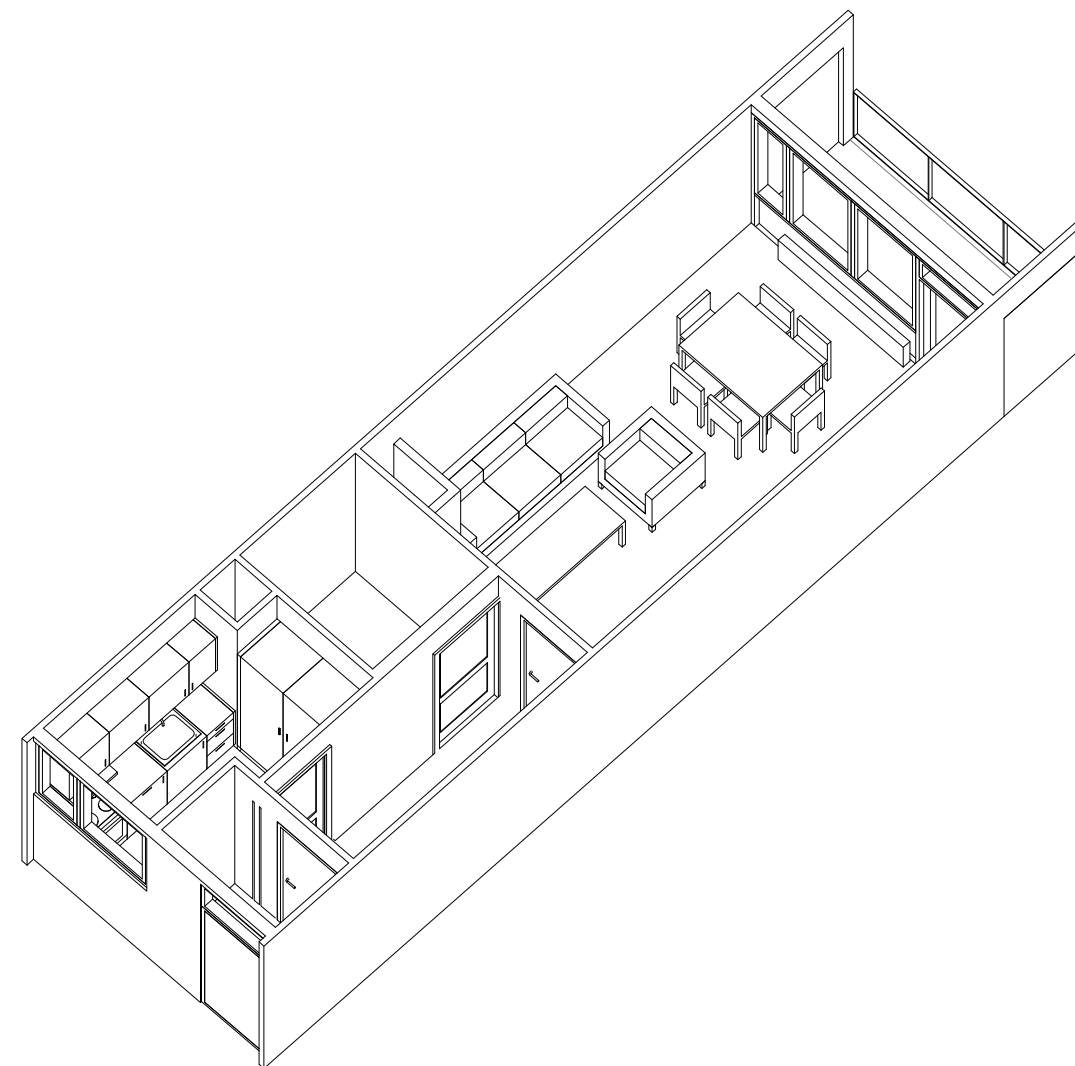

Tiltag

- Nyt bad/toilet med nye overflader
- Der forberedes til opsætning af egen vaskemaskine og tørretumbler hvor der laves nyt køkken
- Nyt køkken, hvis ældre end 10 år
- Ny opgangs- og entrédør – forbedring af lyd og varme
- Reparation af eksisterende gulve, afslibning og lakering
- Nye vinduer
- Nye gavlvinduer i gavlejligheder
- Efterisolering af gavle og nye facadepartier
- Nyt glasværn ved altaner
- Dørtelefon
- Nødvendigt malerarbejde
- Istandsættelse af elinstallationer i nødvendigt omfang
- Nye afløbsinstallationer
- Nyt ventilationsanlæg
- Nye vandinstallationer

FYRREPARKEN - VOLLSMOSE

Oversigtsplan

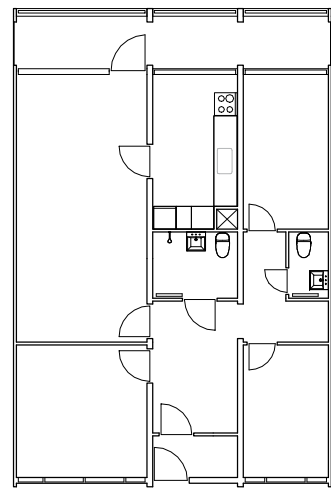
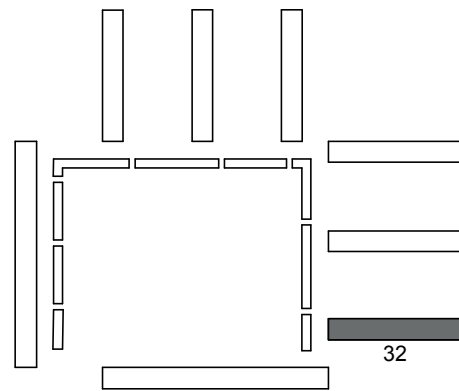

EKSISTERENDE FORHOLD

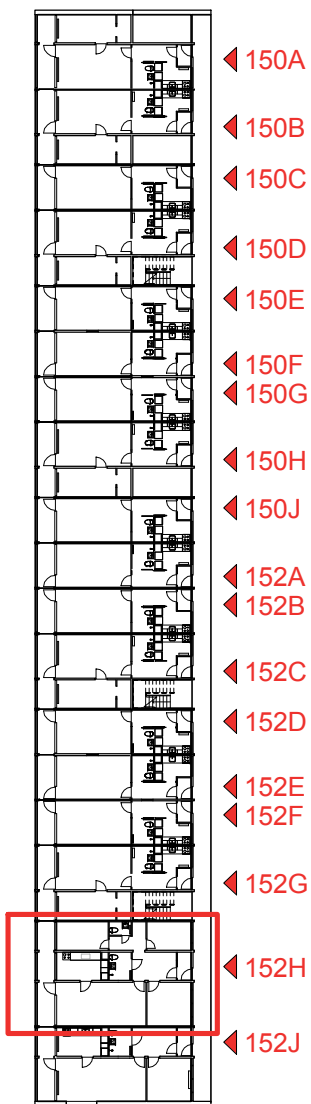

- ◀ 150A
- ◀ 150B
- ◀ 150C
- ◀ 150D
- ◀ 150E
- ◀ 150F
- ◀ 150G
- ◀ 150H
- ◀ 150J
- ◀ 152A
- ◀ 152B
- ◀ 152C
- ◀ 152D
- ◀ 152E
- ◀ 152F
- ◀ 152G
- ◀ 152H
- ◀ 152J

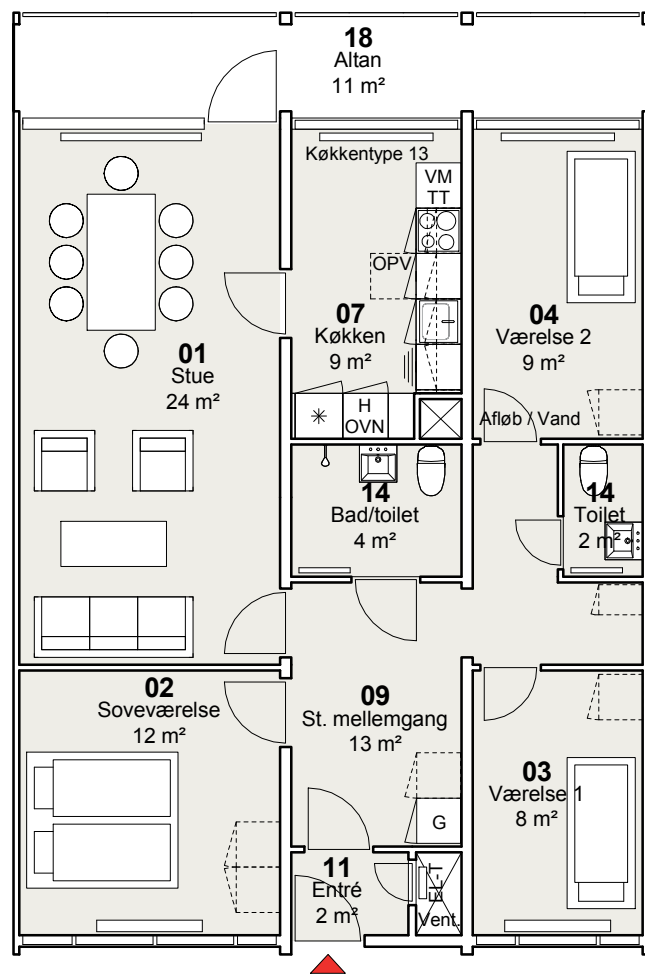

TYPE F5 - 4 værelser
NYE FORHOLD

Bruttoareal: 102 m²

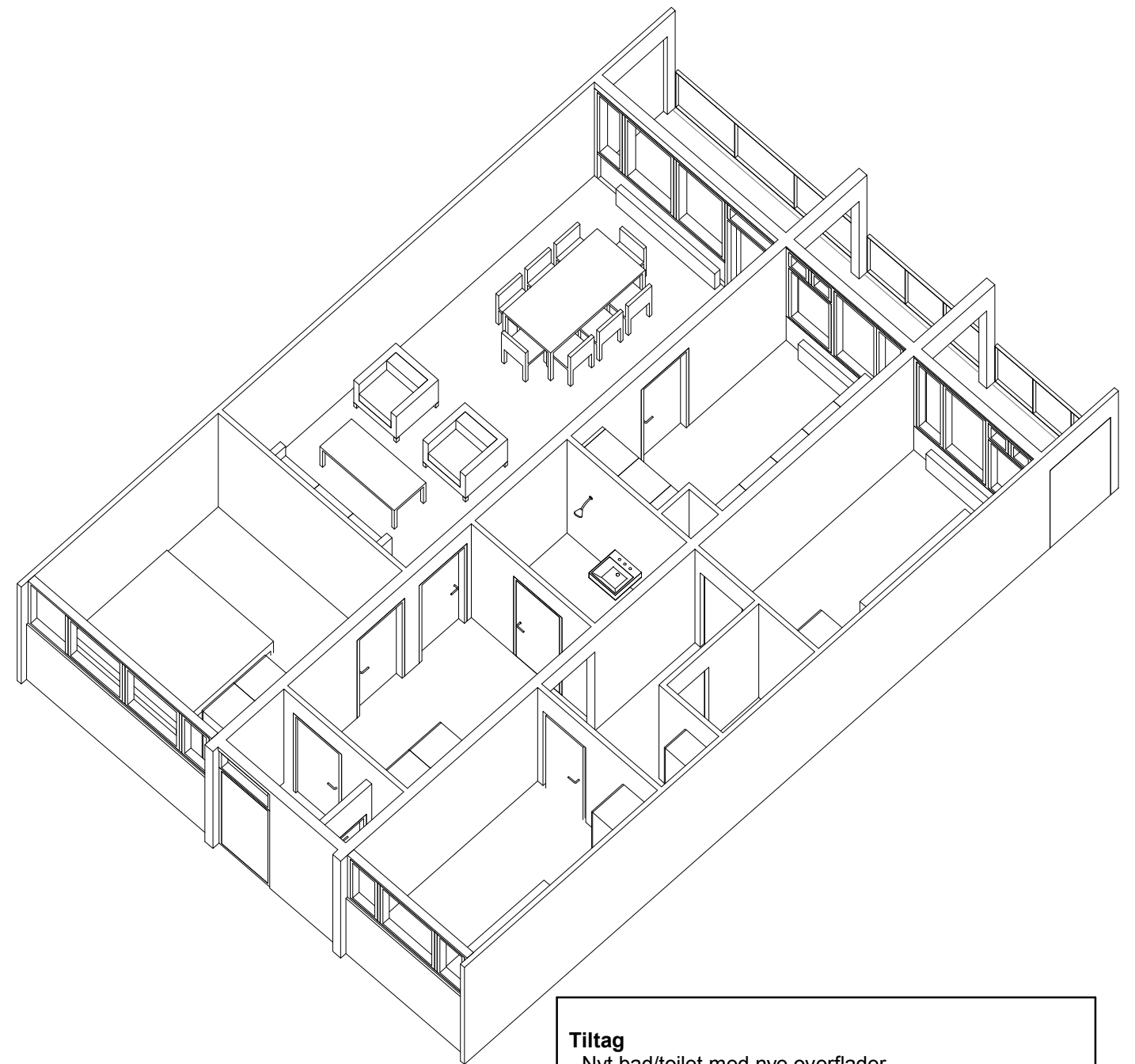

Tiltag

- Nyt bad/toilet med nye overflader
- Der forberedes til opsætning af egen vaskemaskine og tørretumbler hvor der laves nyt køkken
- Nyt køkken, hvis ældre end 10 år
- Ny opgangs- og entrédør – forbedring af lyd og varme
- Reparation af eksisterende gulve, afslibning og lakering
- Nye vinduer
- Nye gavlvinduer i gavlejligheder
- Efterisolering af gavle og nye facadepartier
- Nyt glasværn ved altaner
- Dørtelefon
- Nødvendigt malerarbejde
- Istandsættelse af elinstallationer i nødvendigt omfang
- Nye afløbsinstallationer
- Nyt ventilationsanlæg
- Nye vandinstallationer

FYRREPARKEN - VOLLSMOSE

Oversigtsplan

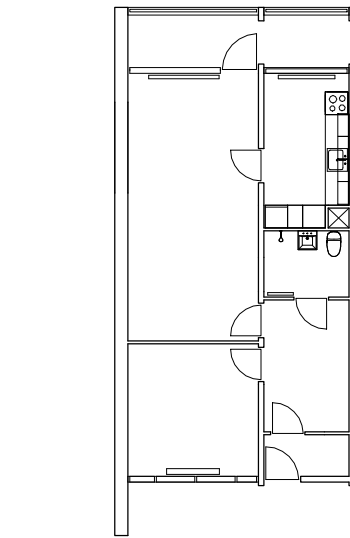
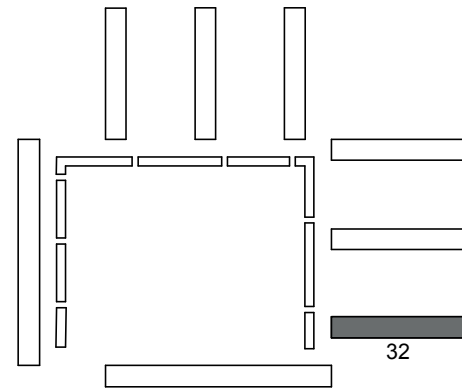

EKSISTERENDE FORHOLD

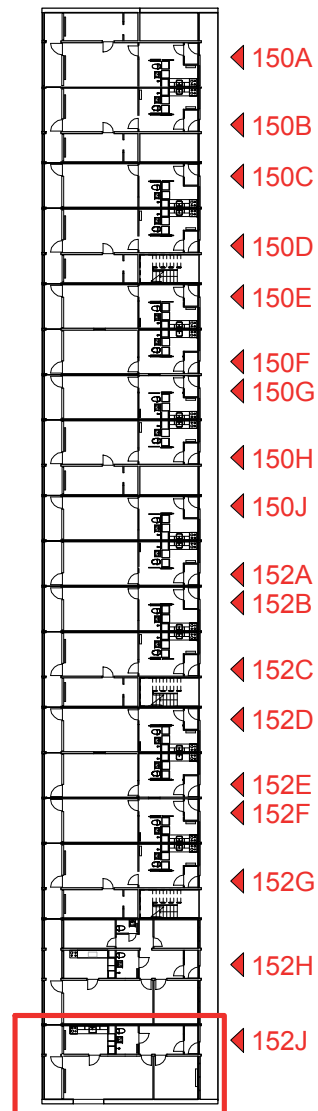

- ◀ 150A
- ◀ 150B
- ◀ 150C
- ◀ 150D
- ◀ 150E
- ◀ 150F
- ◀ 150G
- ◀ 150H
- ◀ 150J
- ◀ 152A
- ◀ 152B
- ◀ 152C
- ◀ 152D
- ◀ 152E
- ◀ 152F
- ◀ 152G
- ◀ 152H
- ◀ 152J

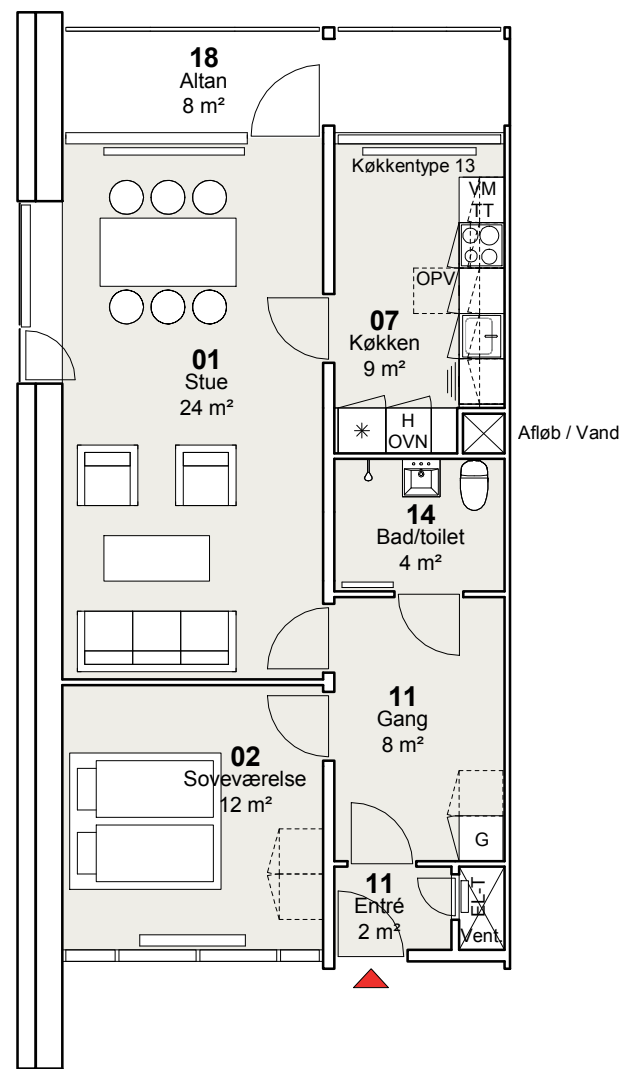

TYPE F6 - 2 værelser
NYE FORHOLD

Bruttoareal: 79 m²

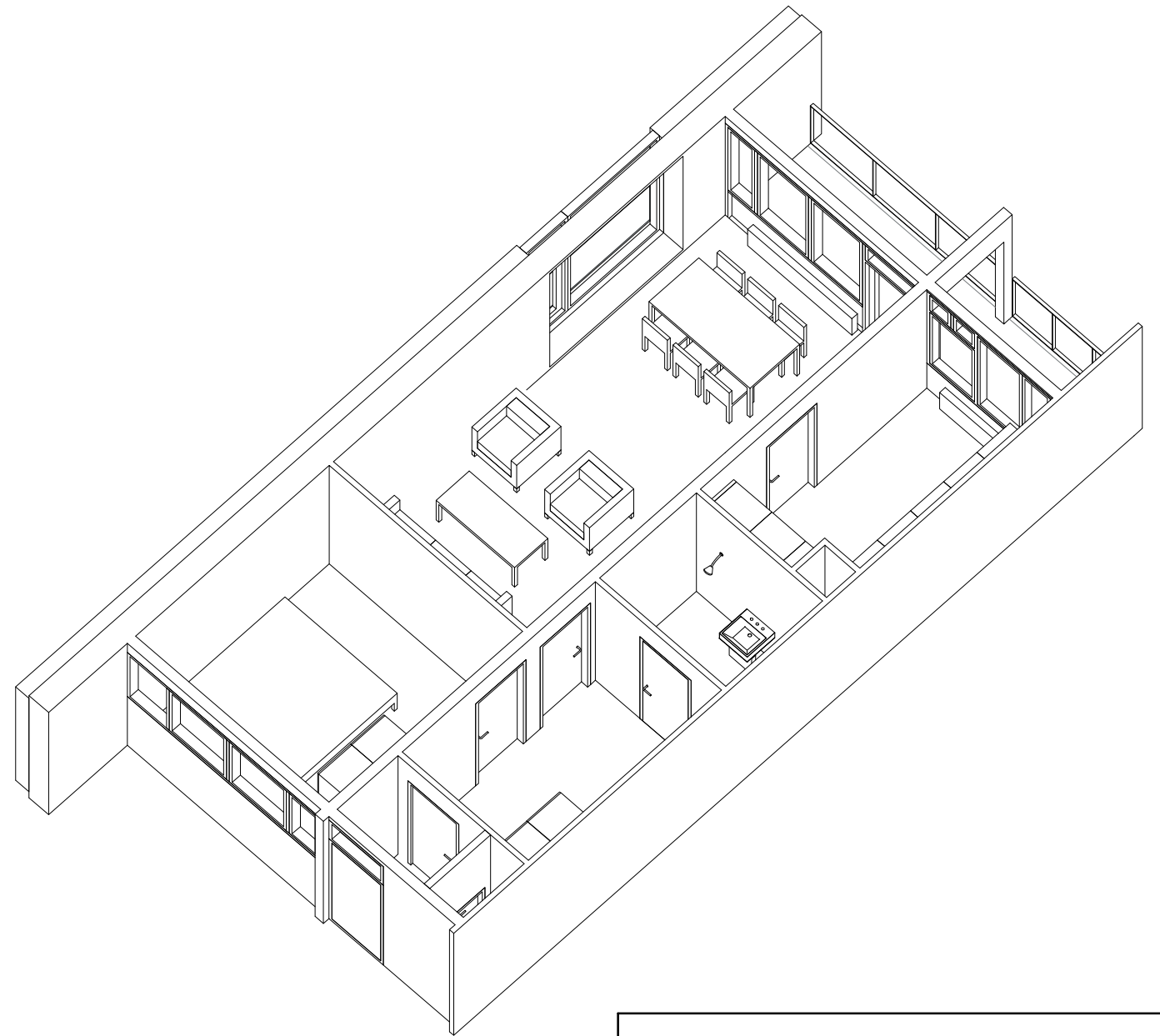

Tiltag

- Nyt bad/toilet med nye overflader
- Der forberedes til opsætning af egen vaskemaskine og tørretumbler hvor der laves nyt køkken
- Nyt køkken, hvis ældre end 10 år
- Ny opgangs- og entrédør – forbedring af lyd og varme
- Reparation af eksisterende gulve, afslibning og lakering
- Nye vinduer
- Nye gavlvinduer i gavlejligheder
- Efterisolering af gavle og nye facadepartier
- Nyt glasværn ved altaner
- Dørtelefon
- Nødvendigt malerarbejde
- Istandsættelse af elinstallationer i nødvendigt omfang
- Nye afløbsinstallationer
- Nyt ventilationsanlæg
- Nye vandinstallationer

FYRREPARKEN - VOLLSMOSE

Oversigtsplan

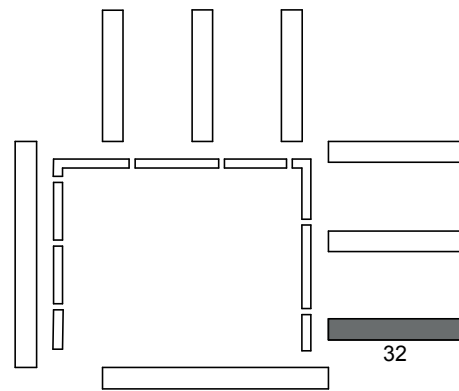

EKSISTERENDE FORHOLD

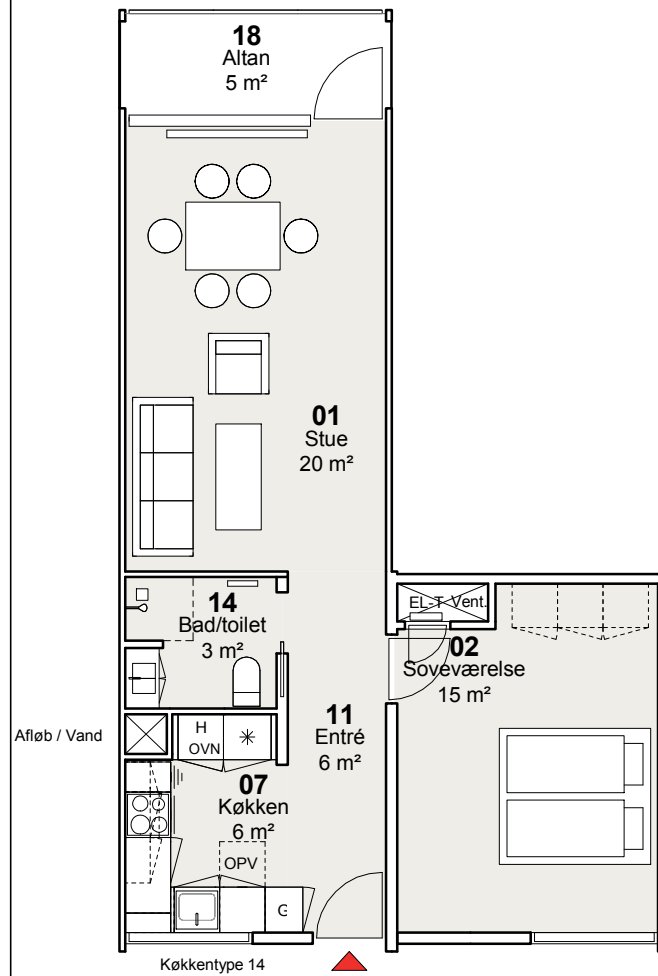
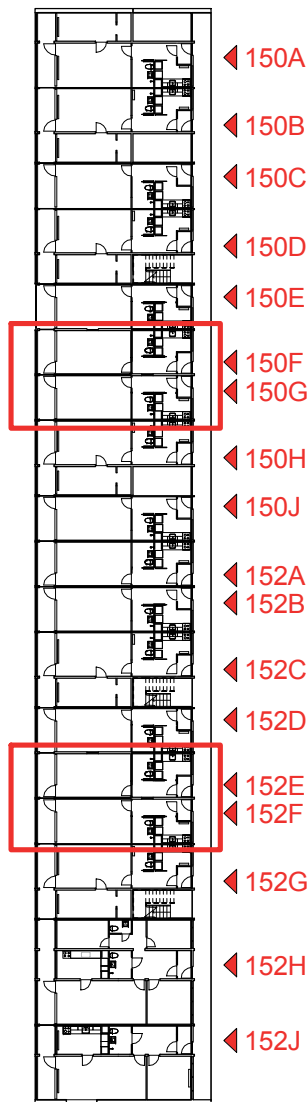
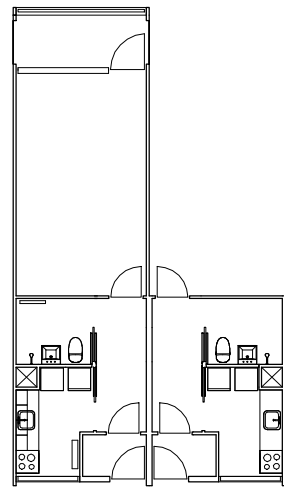

TYPE F7-S - 2 værelser
NYE FORHOLD

Bruttoareal: 66 m²

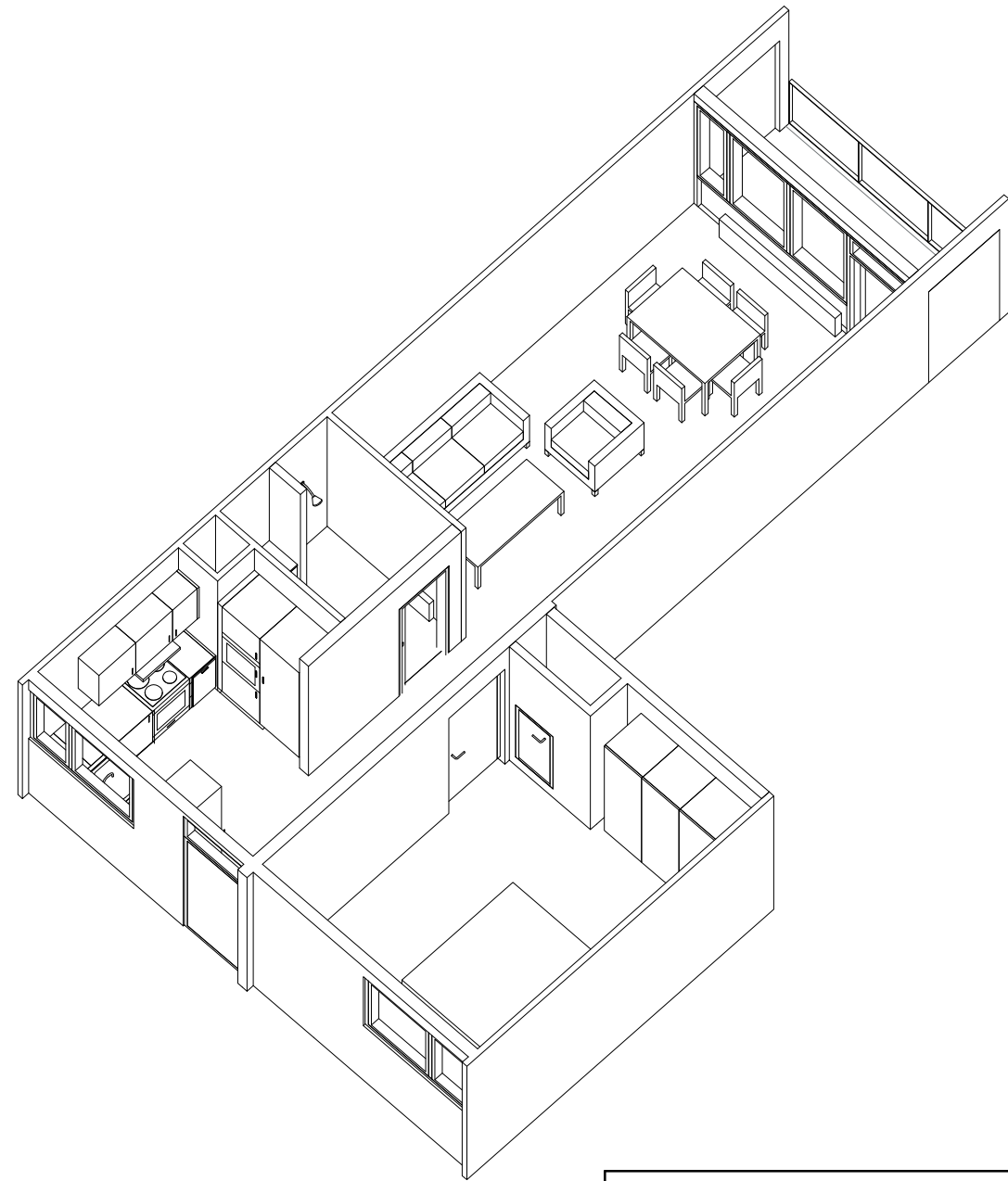

Tiltag

- Nyt bad/toilet
- Der forberedes til opsætning af egen vaskemaskine og tørretumbler
- Nyt køkken
- Ny opgangs- og entrédør – forbedring af lyd og varme
- Nye indvendige døre
- Nye gulve
- Nye vinduer
- Efterisolering af gavle og nye facadepartier
- Nyt glasværn ved altaner
- Dørtelefon
- Maling af vægge og lofter
- Istandsættelse af elinstallationer i nødvendigt omfang
- Nye afløbsinstallationer
- Nyt ventilationsanlæg
- Nye vandinstallationer

FYRREPARKEN - VOLLSMOSE

Oversigtsplan

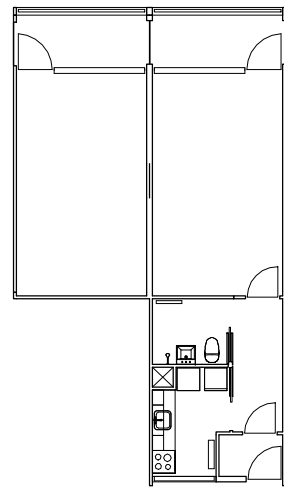
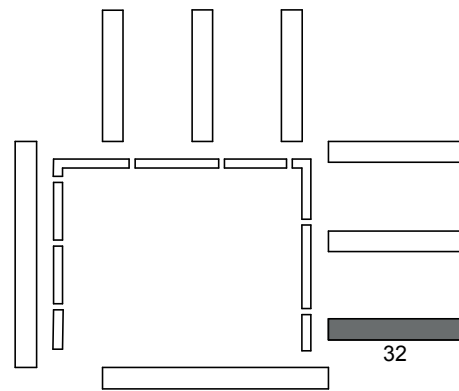

EKSISTERENDE FORHOLD

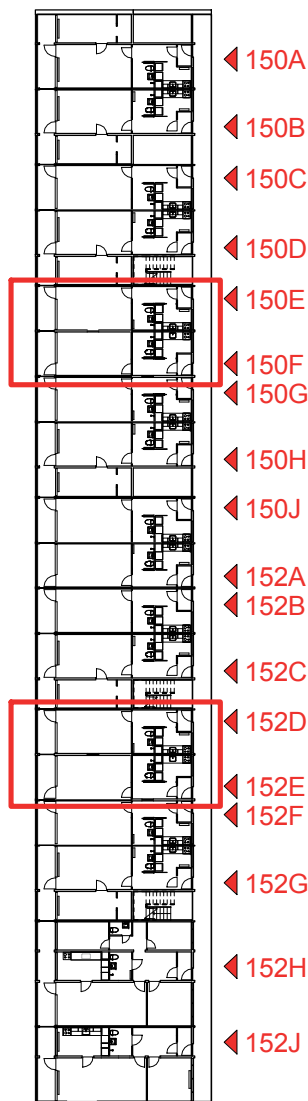

- ◀ 150A
- ◀ 150B
- ◀ 150C
- ◀ 150D
- ◀ 150E
- ◀ 150F
- ◀ 150G
- ◀ 150H
- ◀ 150J
- ◀ 152A
- ◀ 152B
- ◀ 152C
- ◀ 152D
- ◀ 152E
- ◀ 152F
- ◀ 152G
- ◀ 152H
- ◀ 152J

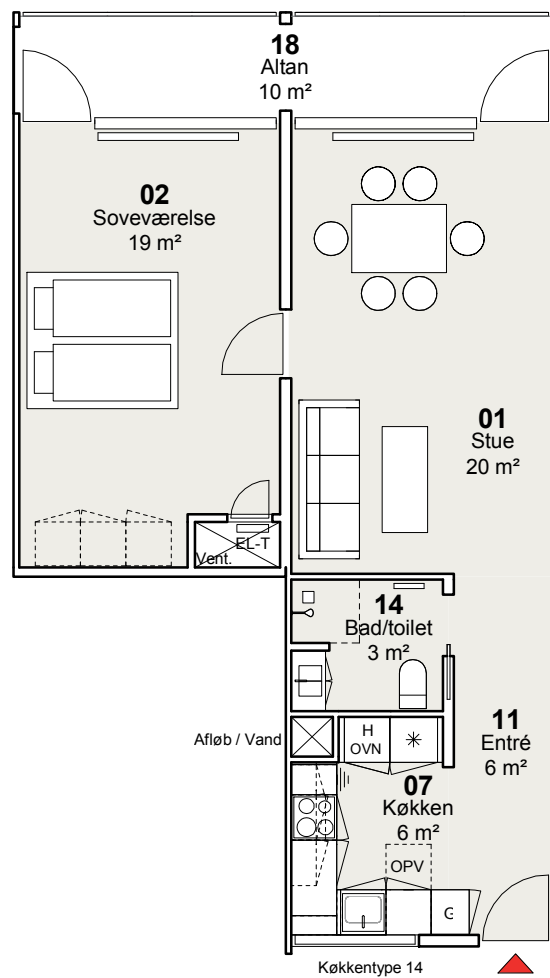

TYPE F8-S - 2 værelser
NYE FORHOLD

Bruttoareal: 71 m²

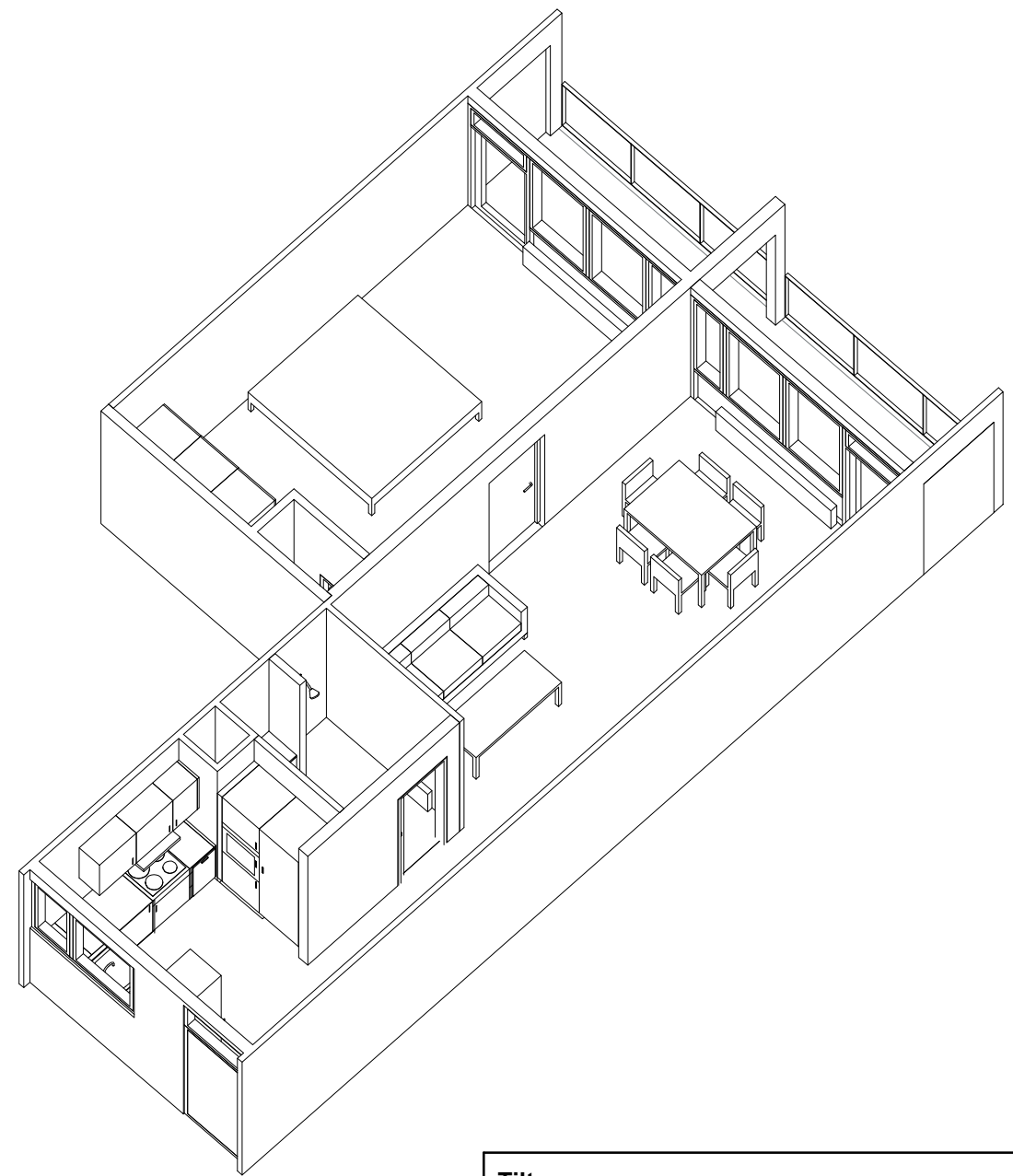

Tiltag

- Nyt bad/toilet
- Der forberedes til opsætning af egen vaskemaskine og tørretumbler
- Nyt køkken
- Ny opgangs- og entrédør – forbedring af lyd og varme
- Nye indvendige døre
- Nye gulve
- Nye vinduer
- Efterisolering af gavle og nye facadepartier
- Nyt glasværn ved altaner
- Dørtelefon
- Maling af vægge og lofter
- Istandsættelse af elinstallationer i nødvendigt omfang
- Nye afløbsinstallationer
- Nyt ventilationsanlæg
- Nye vandinstallationer