

Helhedsplan - Højstrupparken - Lejlighedsoversigt - revision 16.10.2018

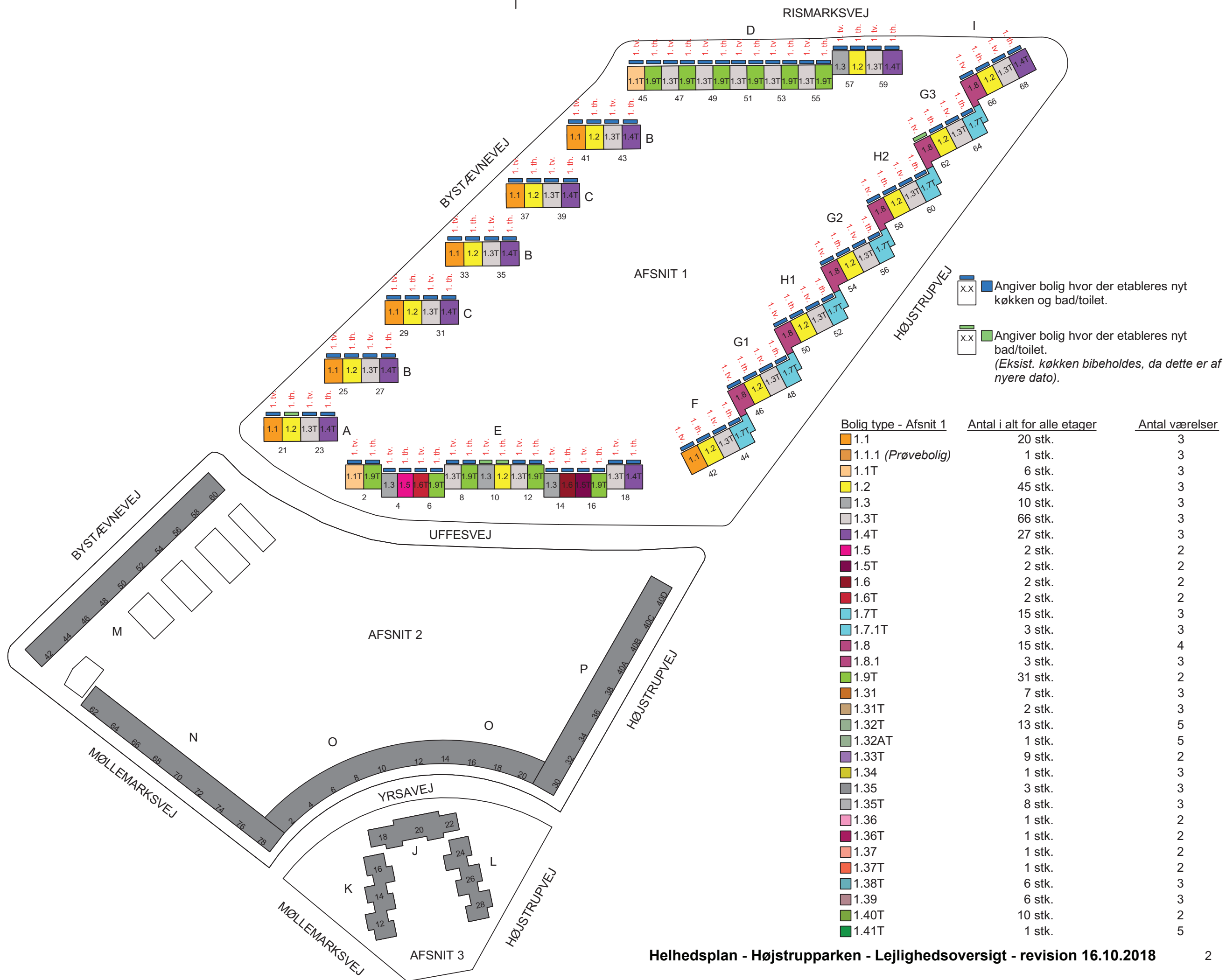

Helhedsplan - Højstrupparken - Lejlighedsoversigt - revision 16.10.2018

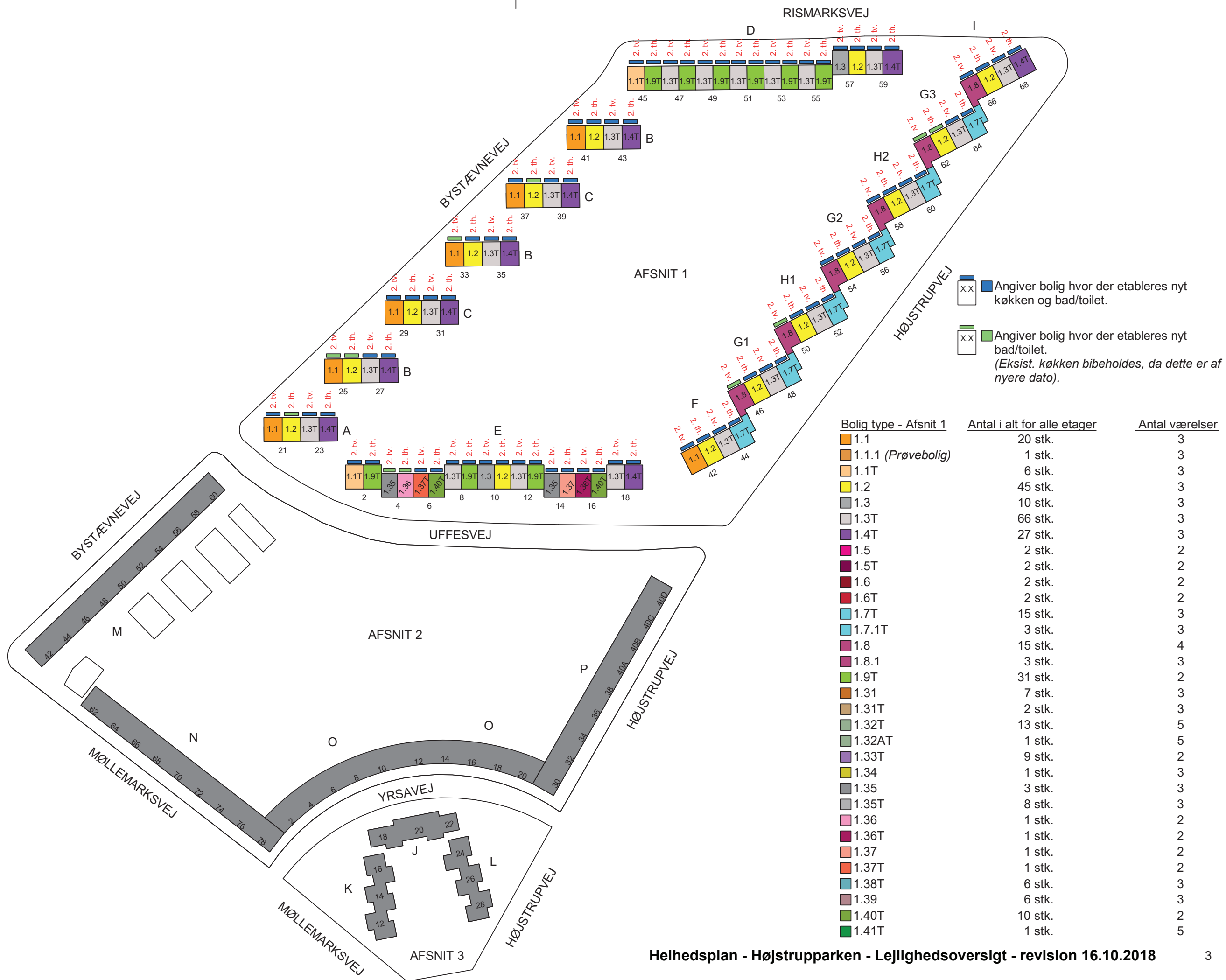

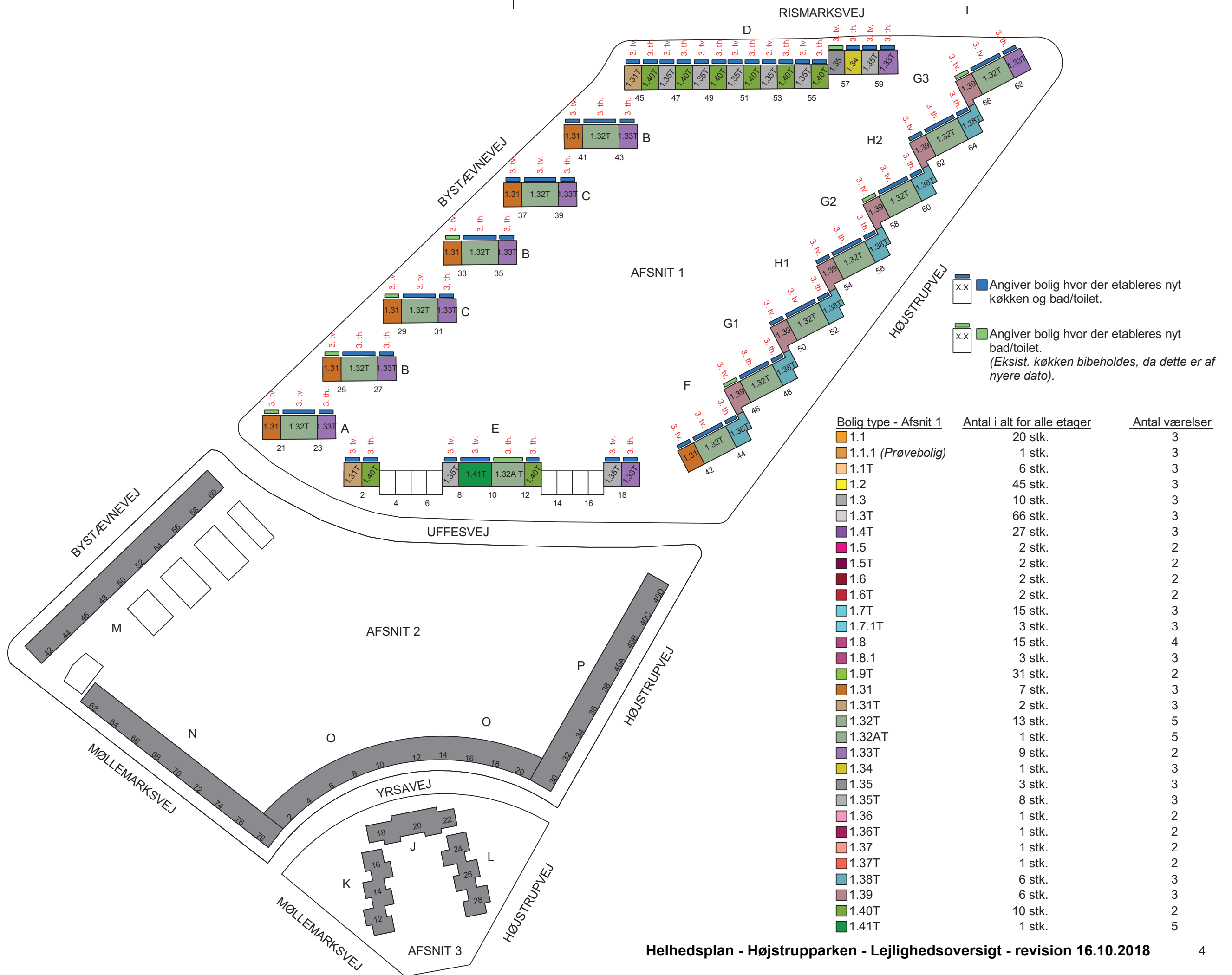

Højstrupparken, afsnit 1

Oversigtsplan

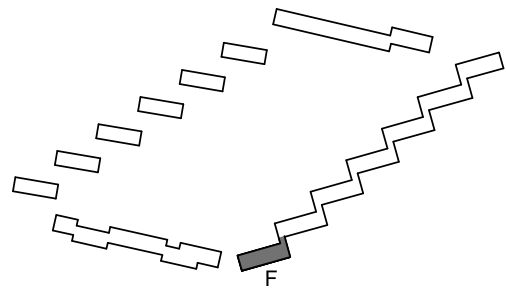

Lejlighedslokalisering:

Blok F:
Opgang 42

Tiltag

- Inddragelse af gavlaltan
- Efterisolering alle gavle
- Ny større altan og karnap
- Ubedring af kuldebroer
- Nye vinduer – energi- og lydforbedring
- Nyt køkken, hvis ældre end 10 år
- Istandsættelse af bad
- Istandsættelse af elinstallationer nødvendigt omfang
- Nye radiatorer
- Nye afløbsinstallationer
- Nye vandinstallationer
- Nyt ventilationsanlæg
- Nye Indgangsdøre – forbedring af lyd og varme
- Porttelefon

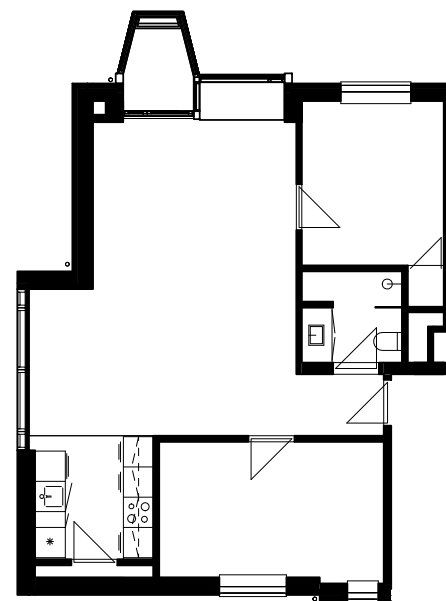
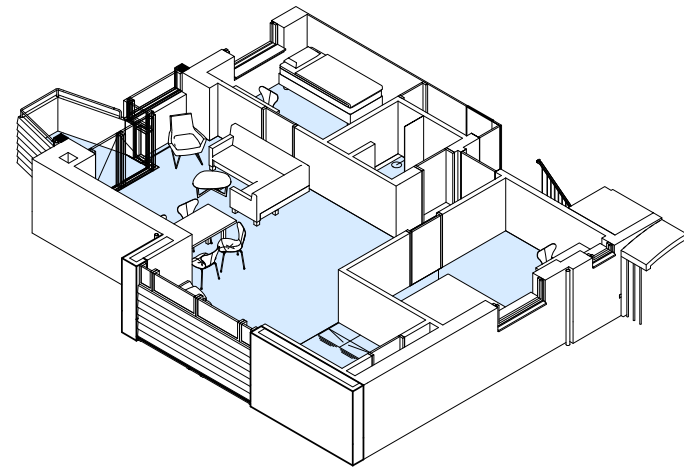

Eksisterende forhold

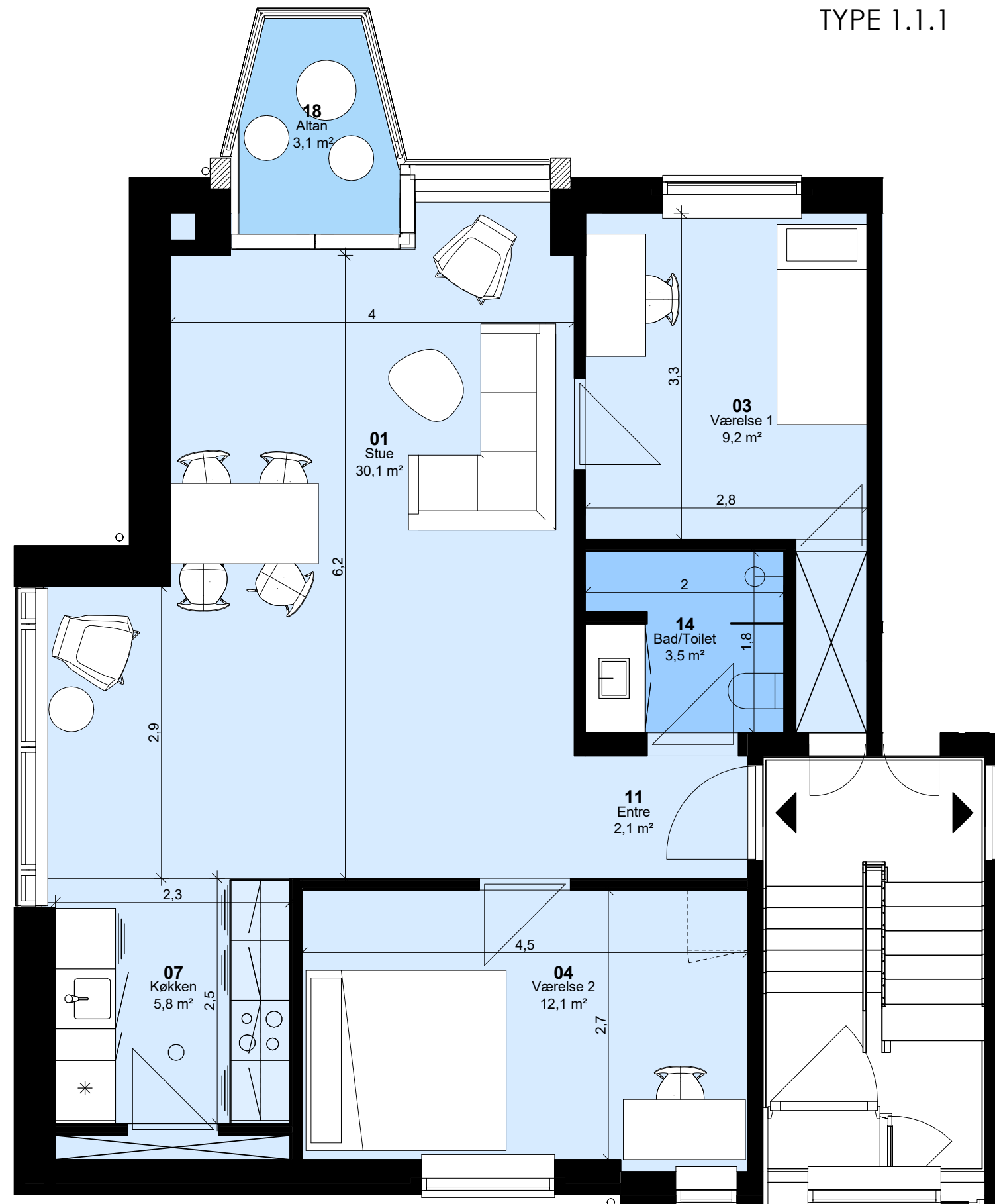

Målepind

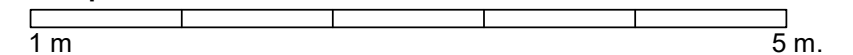

Højstrupparken, afsnit 1

Oversigtsplan

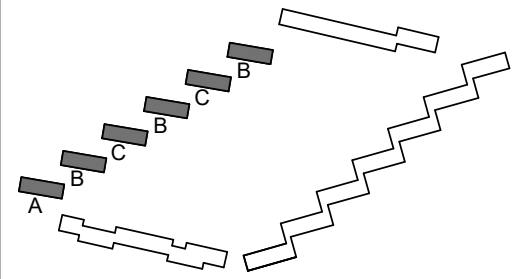

Lejlighedslokalisering:

Blok A-B-C:

- Opgang 21
- Opgang 25
- Opgang 29
- Opgang 33
- Opgang 37
- Opgang 41

Blok F-G-H-I:

- Opgang 42

Tiltag

- Inddragelse af gavllaltan
- Efterisolering alle gavle
- Ny større altan og karnap
- Udbedring af kuldebroer
- Nye vinduer – energi- og lydforbedring
- Nyt køkken, hvis ældre end 10 år
- Istandsættelse af bad
- Istandsættelse af elinstallationer i nødvendigt omfang
- Nye radiatorer
- Nye afløbsinstallationer
- Nye vandinstallationer
- Nyt ventilationsanlæg
- Nye Indgangsdøre – forbedring af lyd og varme
- Porttelefon

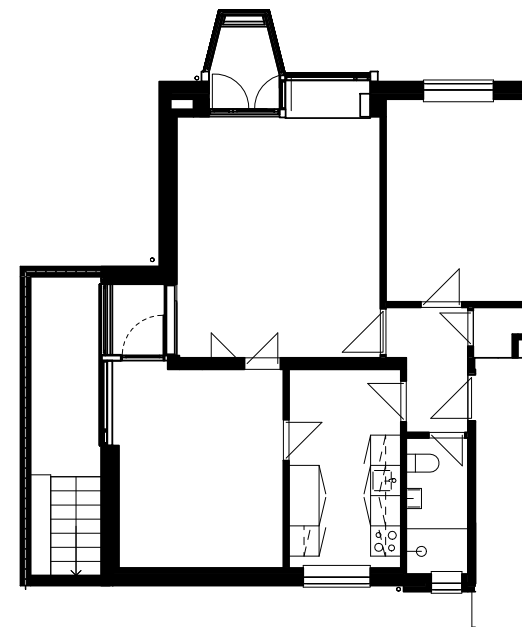
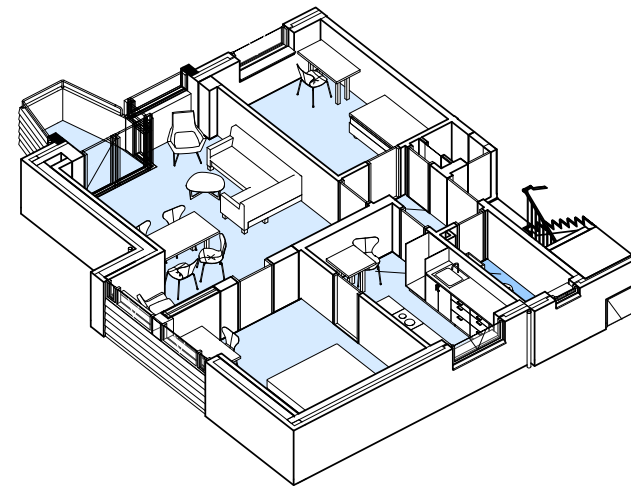

Eksisterende forhold type

TYPE 1.1

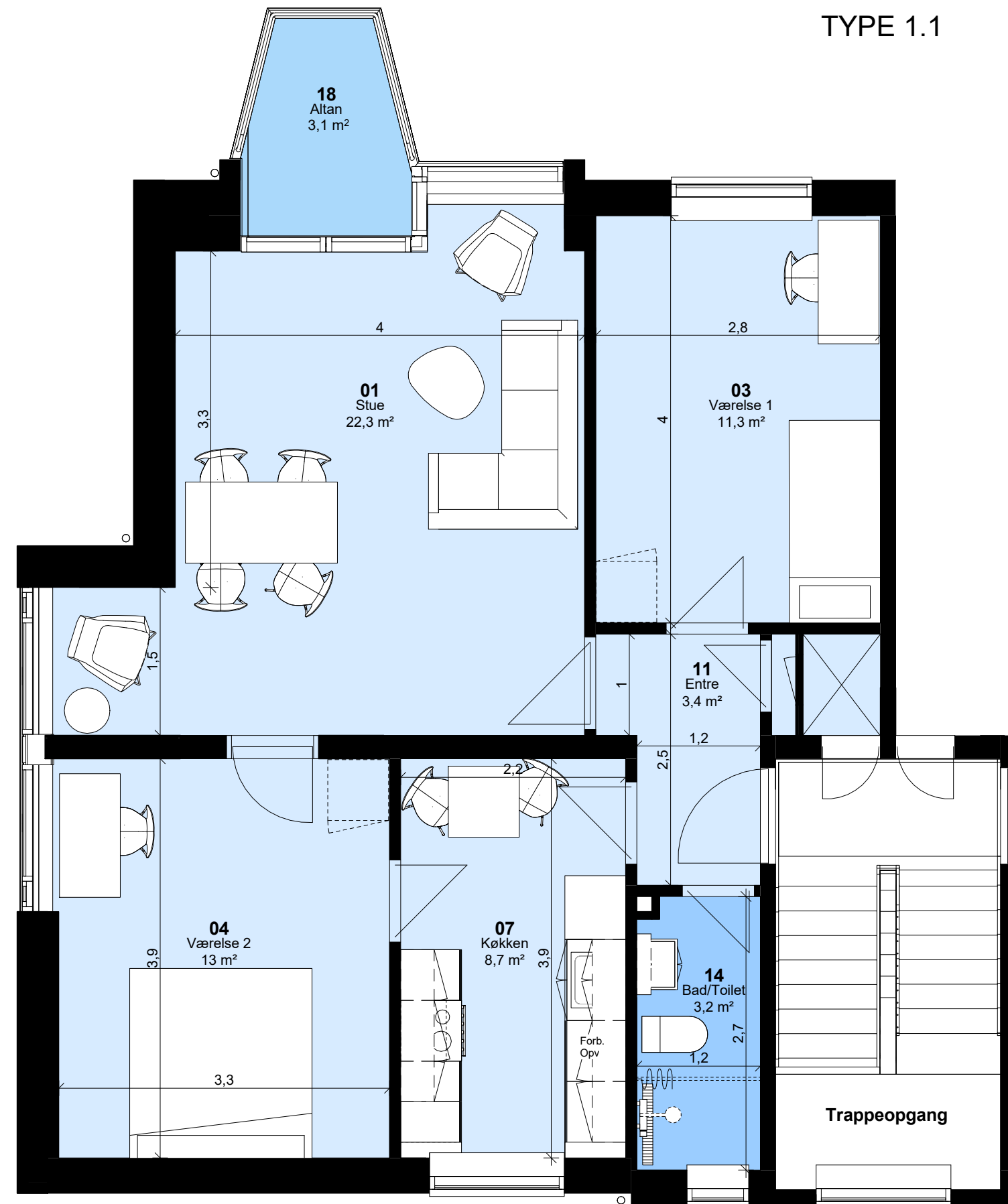

Målepind

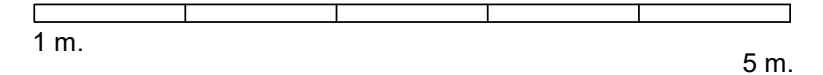

Højstrupparken, afsnit 1

Oversigtsplan

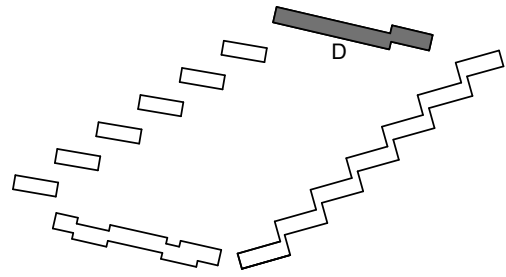

Lejlighedslokalisering:

Blok D:
Opgang 45

Blok E:
Opgang 2

Tiltag

- Opgang med elevator
- Tilgængelighedsindretning
- Inddragelse af gavltaltan
- Efterisolering alle gavle
- Ny større altan og karnap - kuldebroer
- Nye vinduer – energi- og lydforbedring
- Nyt Køkken
- Nyt bad
- Nyt gulv
- Istandsættelse af elinstallationer i nødvendigt omfang
- Nye radiatorer
- Nye afløbsinstallationer
- Nye vandinstallationer
- Nyt ventilationsanlæg
- Nye Indgangsdøre – forbedring af lyd og varme
- Porttelefon

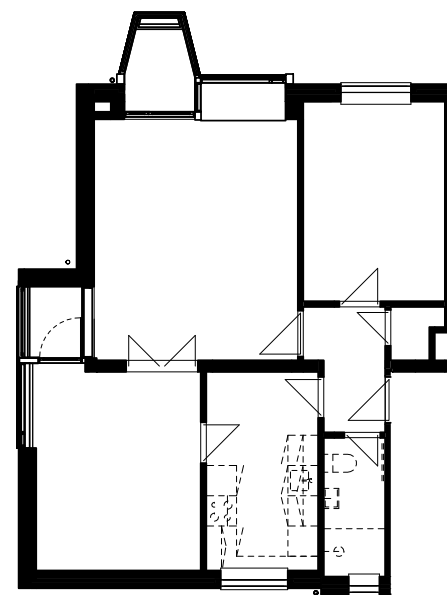
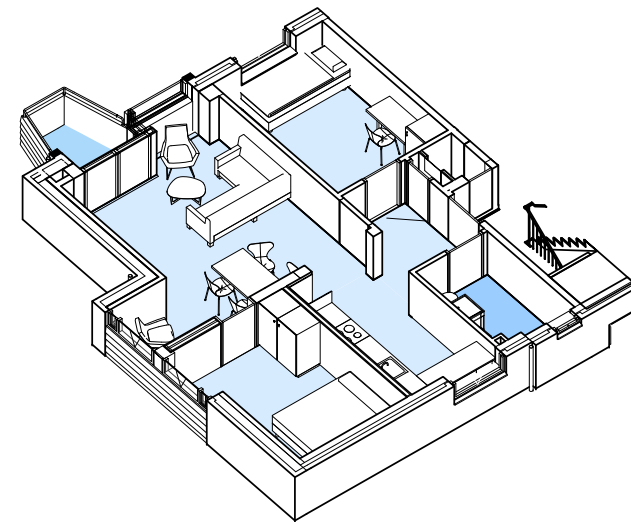

Eksisterende forhold

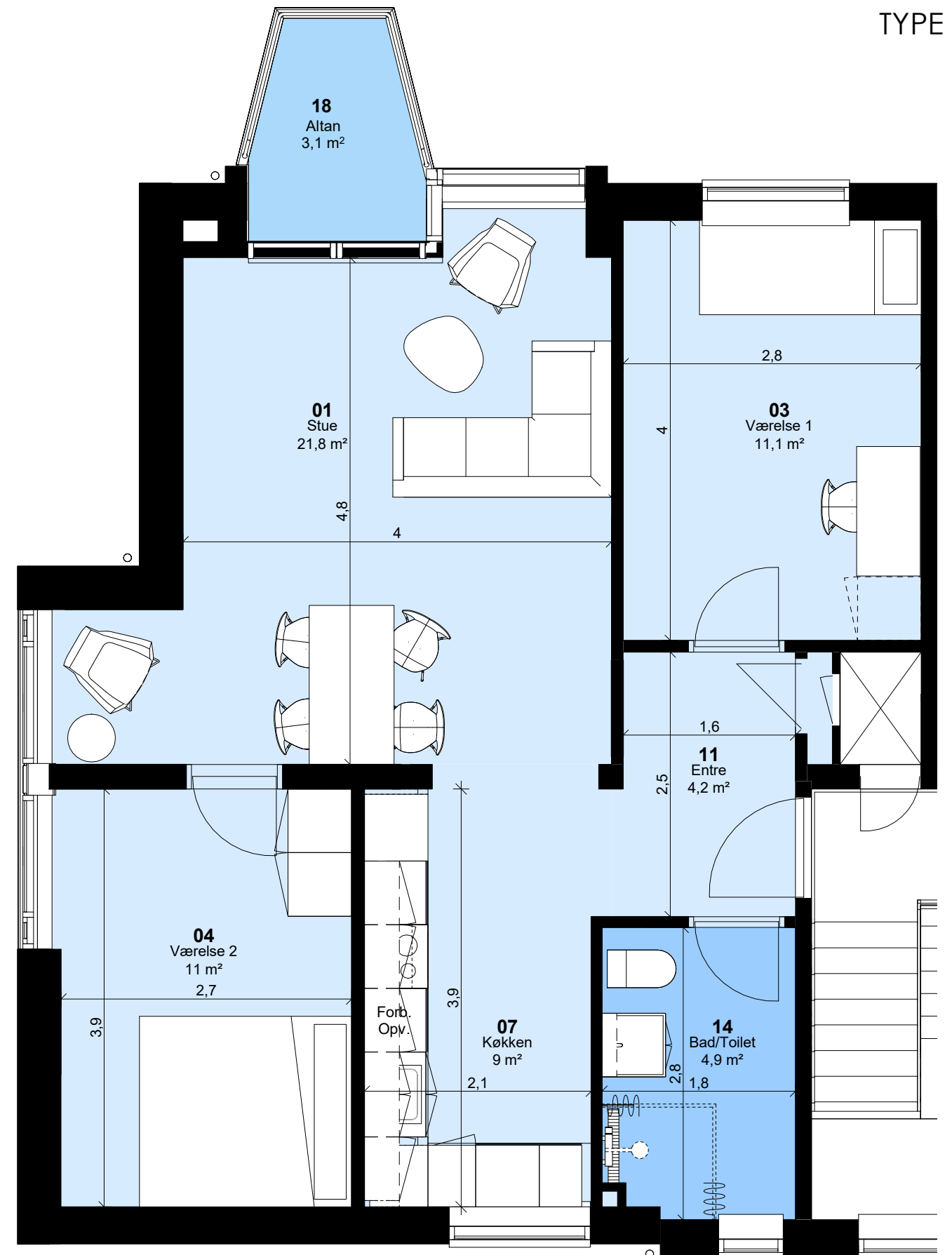

Målepind

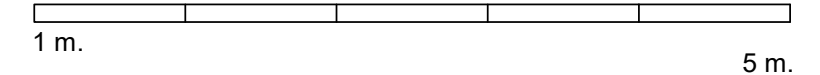

Højstrupparken, afsnit 1

Oversigtsplan

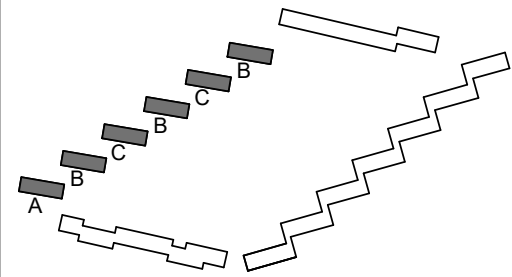

Lejlighedslokalisering:

Blok A-B-C:

Opgang 21 Opgang 33
Opgang 25 Opgang 37
Opgang 29 Opgang 41

Blok D:

Opgang 57

Blok E:

Opgang 10

Blok F-G-H-I:

Opgang 42 Opgang 58
Opgang 46 Opgang 62
Opgang 50 Opgang 66
Opgang 54

Tiltag

- Efterisolering alle gavle
- Ny større altan og karnap
- Udbedring af kuldebroer
- Nye vinduer – energi- og lydforbedring
- Nyt køkken, hvis ældre end 10 år
- Istandsættelse af bad
- Istandsættelse af elinstallationer i nødvendigt omfang
- Nye radiatorer
- Nye afløbsinstallationer
- Nye vandinstallationer
- Nyt ventilationsanlæg
- Nye indgangsdøre – forbedring af lyd og varme
- Porttelefon

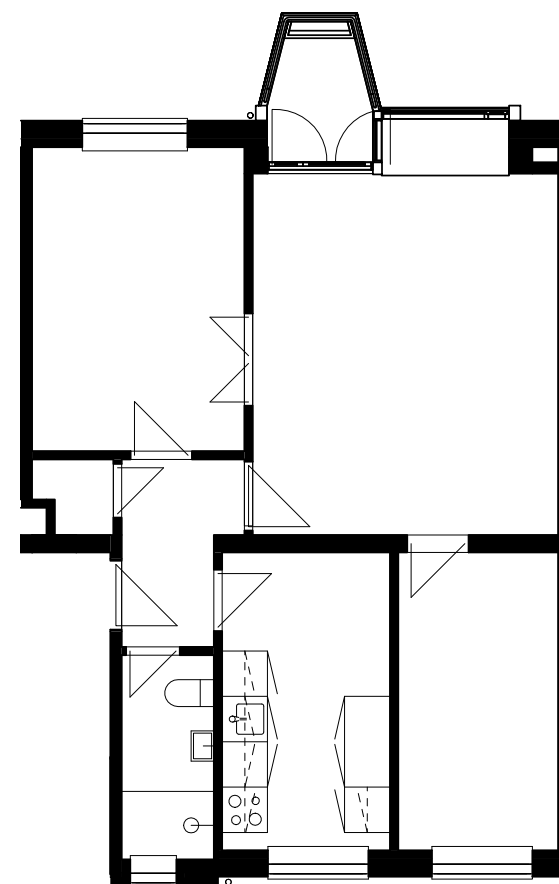
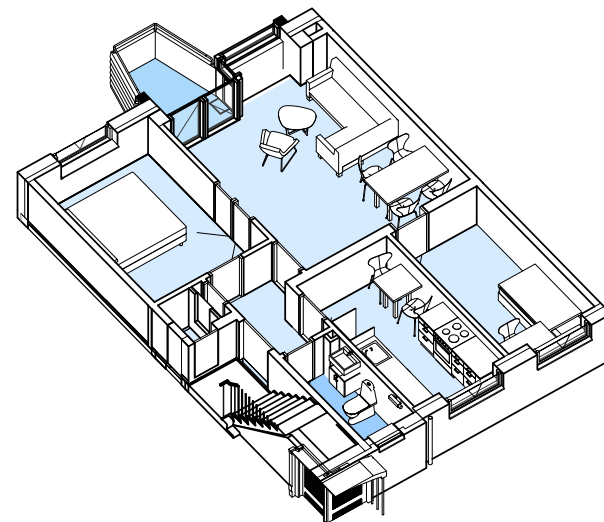

Eksisterende forhold

TYPE 1.2

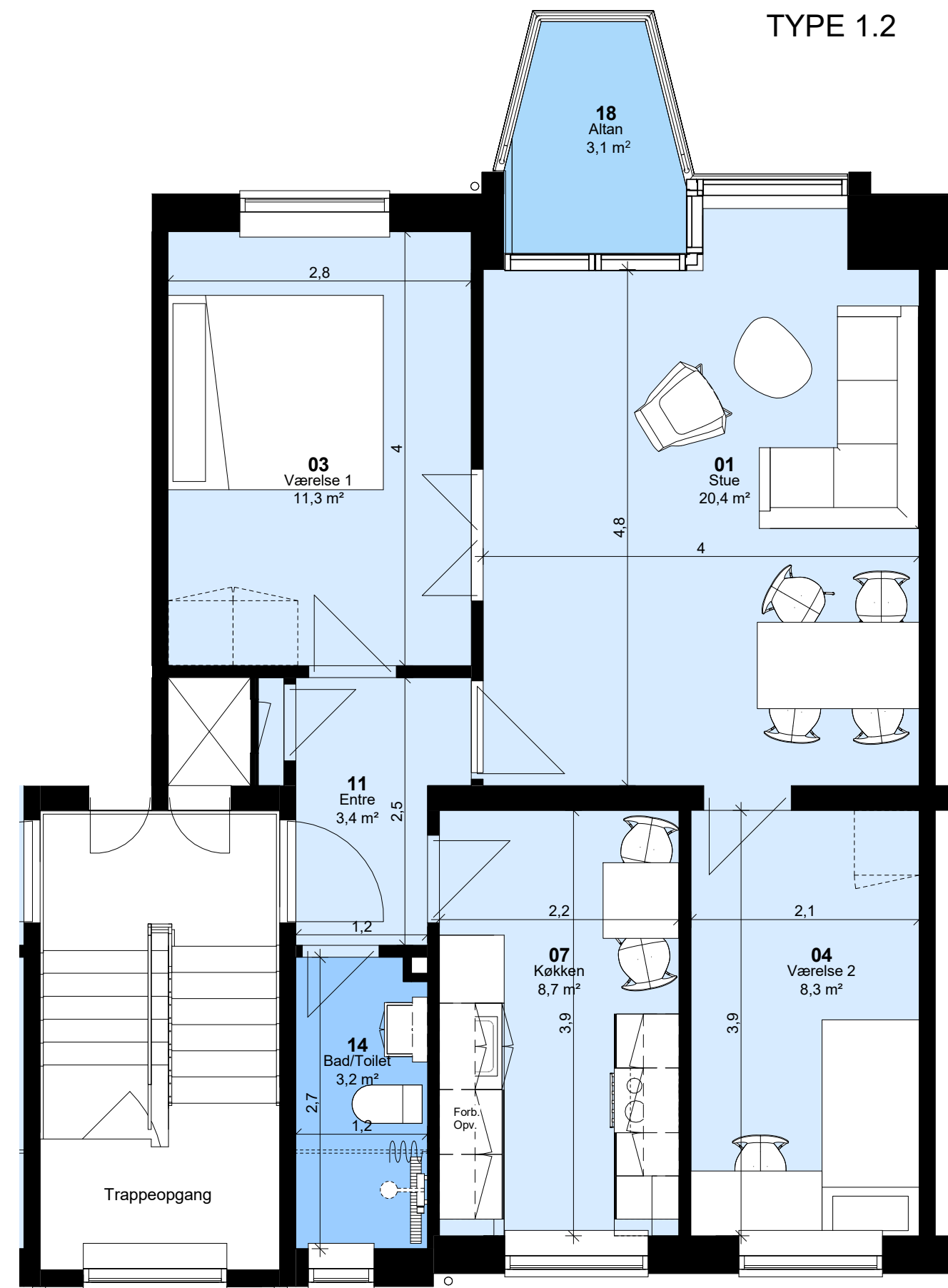

Målepind

1 m.

5 m.

Højstrupparken, afsnit 1

Oversigtsplan

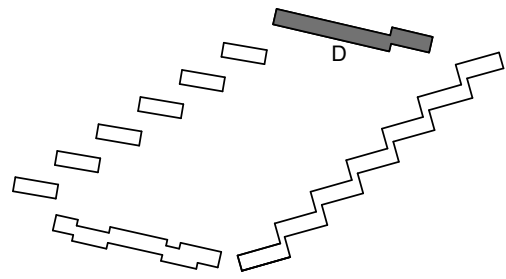

Lejlighedslokalisering:

Blok D:
Opgang 57

Blok E:
Opgang 4
Opgang 10
Opgang 14

Tiltag

- Efterisolering alle gavle
- Ny større altan og karnap
- Udbedring af kuldebroer
- Nye vinduer – energi- og lydforbedring
- Nyt Køkken, hvis ældre end 10 år
- Istandsættelse af bad
- Istandsættelse af elinstallationer i nødvendigt omfang
- Nye radiatorer
- Nye afløbsinstallationer
- Nye vandinstallationer
- Nyt ventilationsanlæg
- Nye Indgangsdøre – forbedring af lyd og varme
- Porttelefon

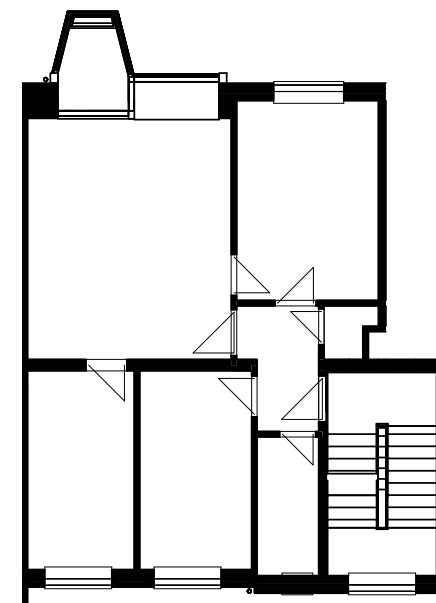
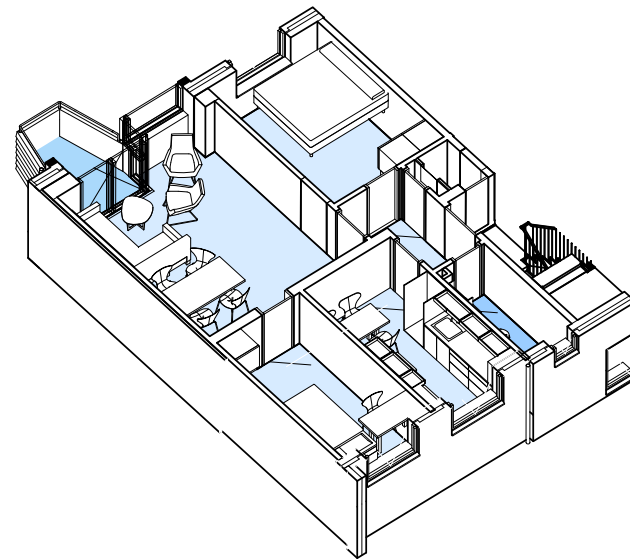

Eksisterende forhold



Målepind

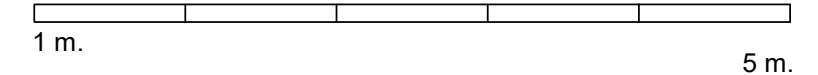

Højstrupparken, afsnit 1

Oversigtsplan

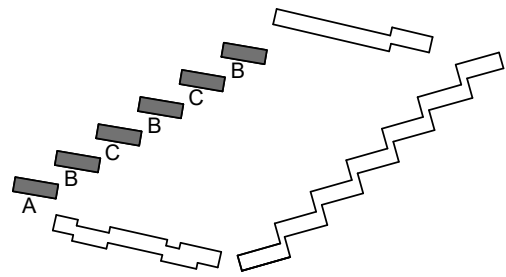

Lejlighedslokalisering:

Blok A-B-C:
 Opgang 23 Opgang 35
 Opgang 27 Opgang 39
 Opgang 31 Opgang 43

Blok D:
 Opgang 47 Opgang 53
 Opgang 49 Opgang 55
 Opgang 51 Opgang 59

Blok E:
 Opgang 8
 Opgang 12
 Opgang 18

Blok F-G-H-I:
 Opgang 44 Opgang 60
 Opgang 48 Opgang 64
 Opgang 52 Opgang 68
 Opgang 56

Tiltag

- Opgang med elevator
- Tilgængelighedsindretning
- Efterisolering alle gavle
- Ny større altan og karnap – kuldebroer
- Nye vinduer – energi- og lydforbedring
- Nyt Køkken
- Nyt bad
- Nyt gulv
- Istandsættelse af elinstallationer i nødvendigt omfang
- Nye radiatorer
- Nye afløbsinstallationer
- Nye vandinstallationer
- Nyt ventilationsanlæg
- Nye Indgangsdøre – forbedring af lyd og varme
- Porttelefon

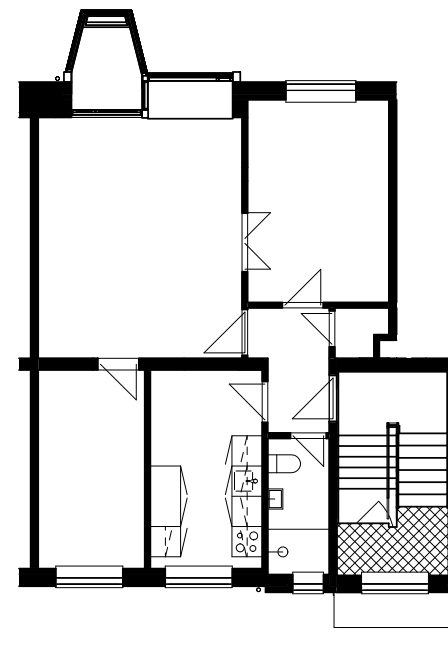
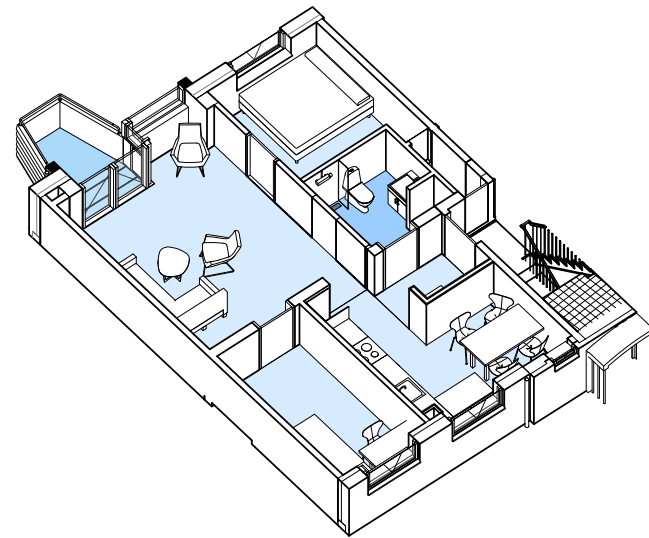

Eksisterende forhold

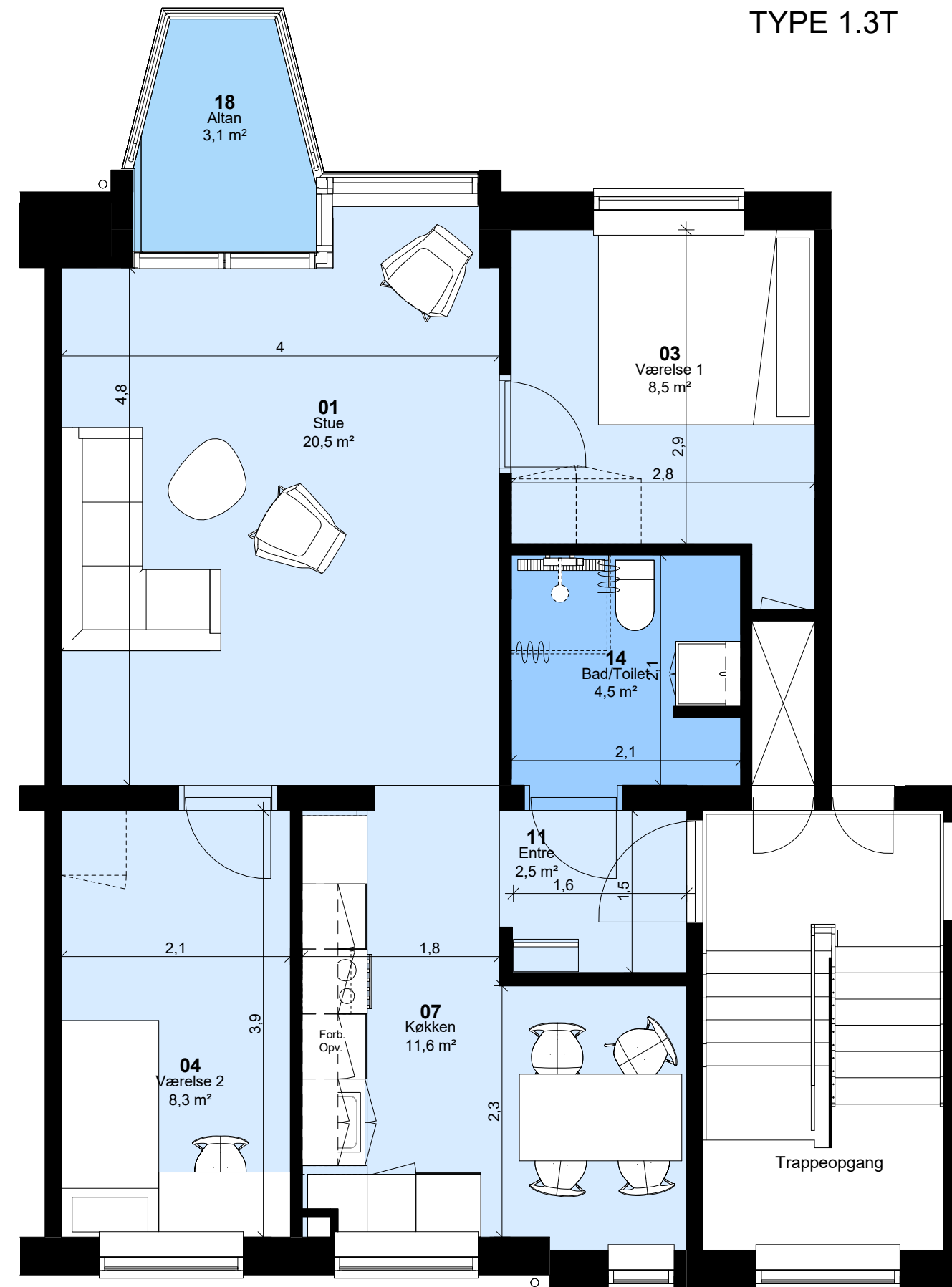

Målepind

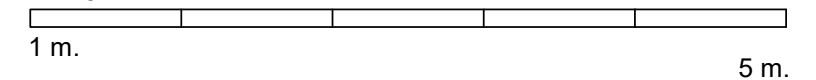

Højstrupparken, afsnit 1

Oversigtsplan

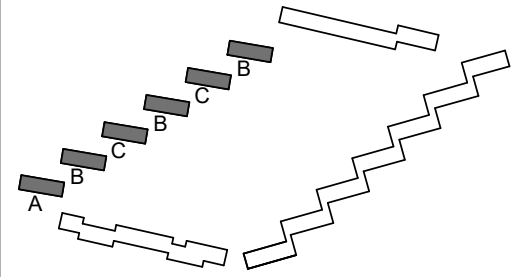

Lejlighedslokalisering:

Blok A-B-C:
Opgang 23 Opgang 35
Opgang 27 Opgang 39
Opgang 31 Opgang 43

Blok D:
Opgang 59

Blok E:
Opgang 18

Blok F-G-H-I:
Opgang 68

Tiltag

- Opgang med elevator
- Tilgængelighedsindretning
- Inddragelse af gavlaltan
- Efterisolering alle gavle
- Ny større altan og karnap – kuldebroer
- Nye vinduer – energi- og lydforbedring
- Nyt Køkken
- Nyt bad
- Nyt gulv
- Istandsættelse af elinstallationer i nødvendigt omfang
- Nye radiatorer
- Nye afløbsinstallationer
- Nye vandinstallationer
- Nyt ventilationsanlæg
- Nye Indgangsdøre – forbedring af lyd og varme
- Porttelefon

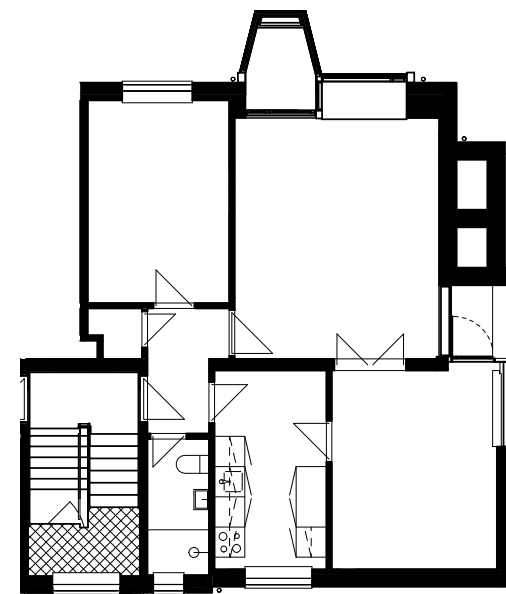
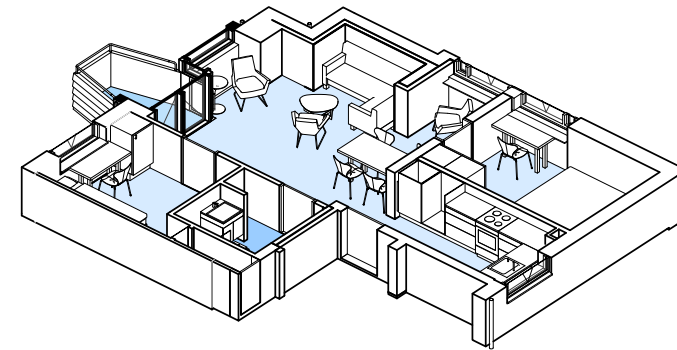

Eksisterende forhold

TYPE 1.4T

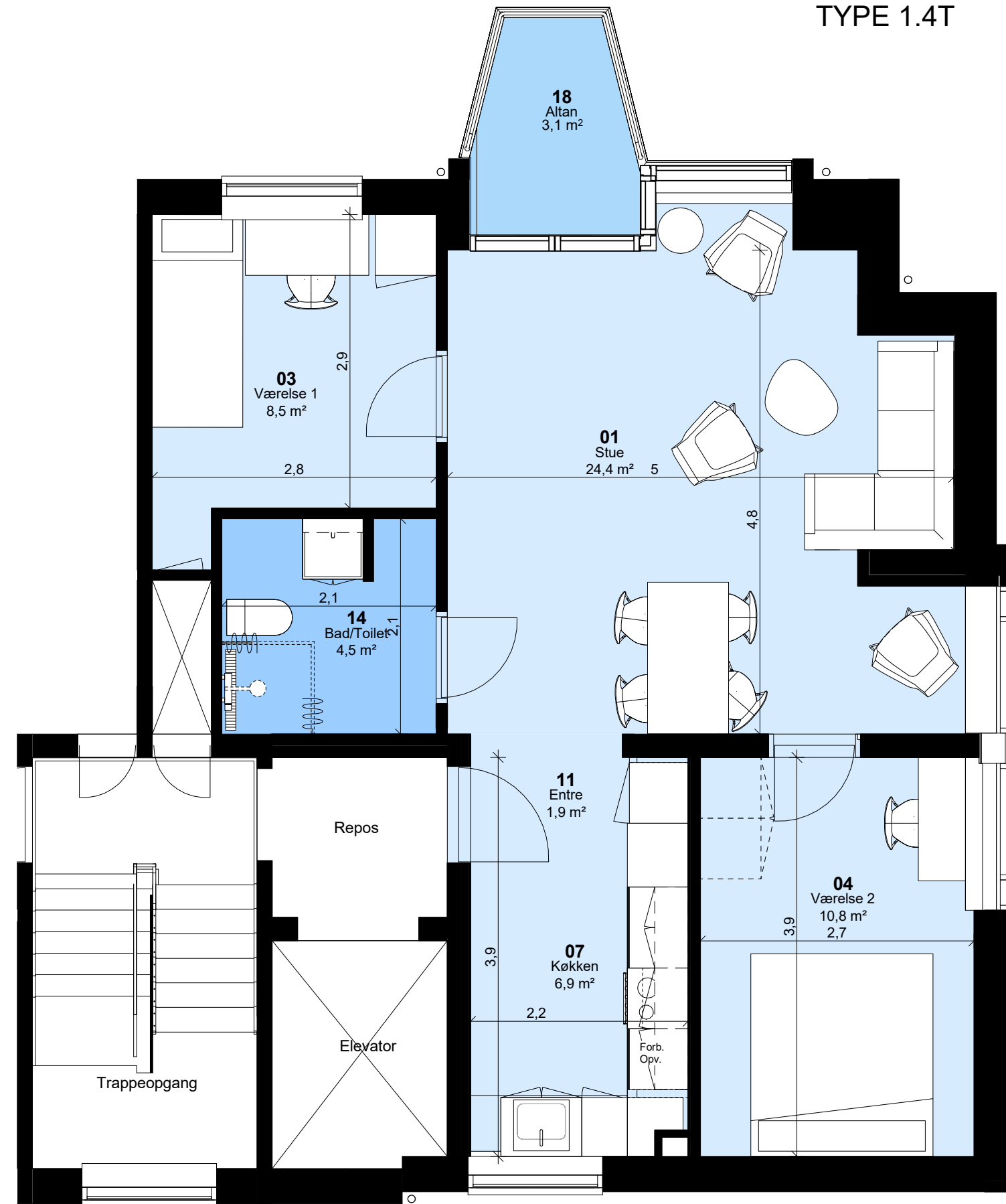

Målepind

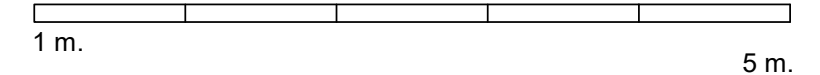

Højstrupparken, afsnit 1

Oversigtsplan

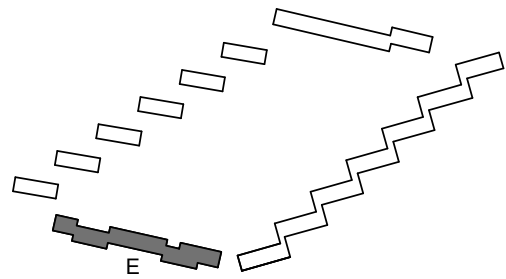

Lejlighedslokalisering:

Blok E:
Opgang 4

Tiltag

- Inddragelse af gavlaltan
- Efterisolering alle gavle
- Ny større altan og karnap
- Udbedring af kuldebroer
- Nye vinduer – energi- og lydforbedring
- Nyt køkken, hvis ældre end 10 år
- Istandsættelse af bad
- Istandsættelse af elinstallationer i nødvendigt omfang
- Nye radiatorer
- Nye afløbsinstallationer
- Nye vandinstallationer
- Nyt ventilationsanlæg
- Nye Indgangsdøre – forbedring af lyd og varme
- Porttelefon

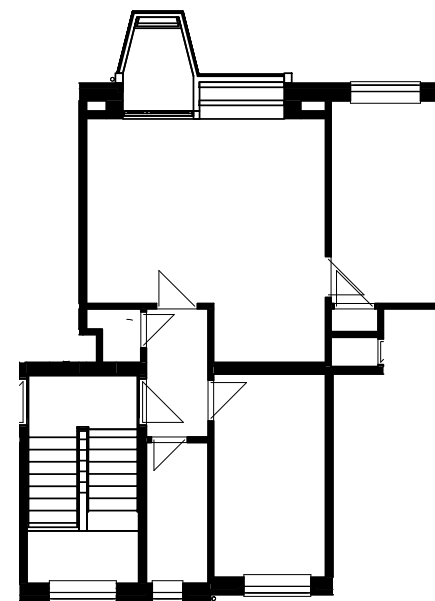
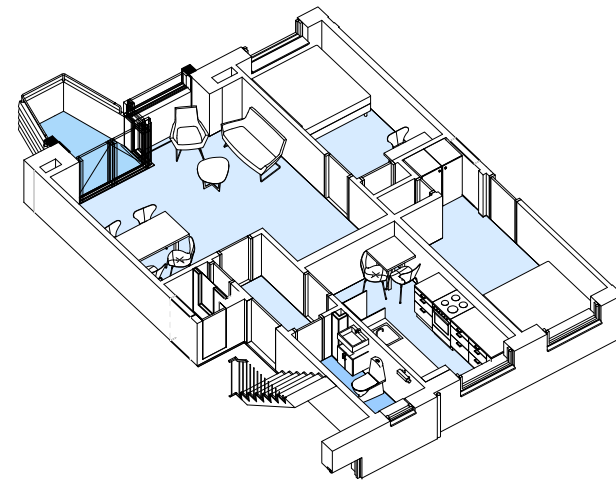

Eksisterende forhold

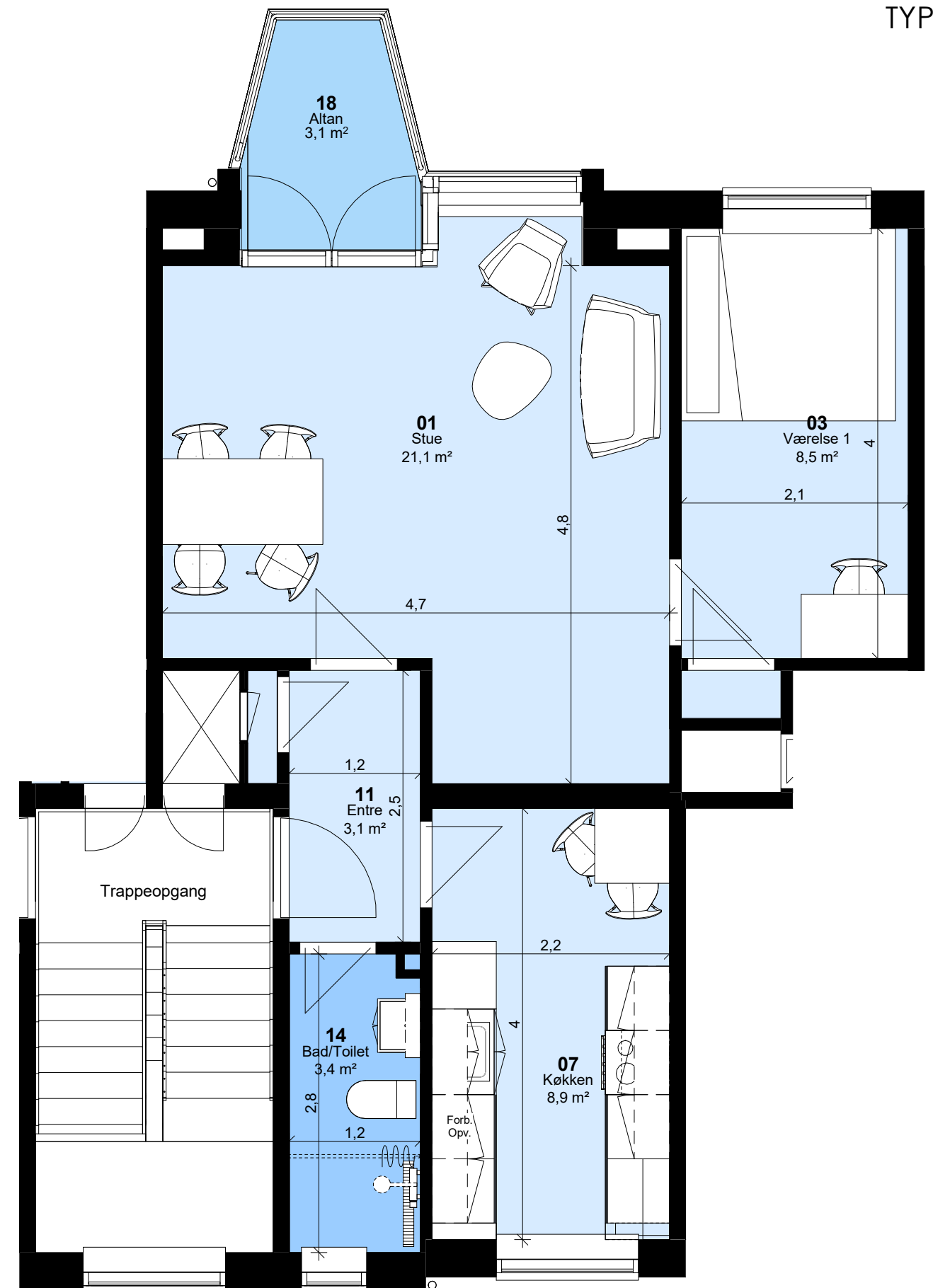

Målepind

1 m.

5 m.

Højstrupparken, afsnit 1

Oversigtsplan

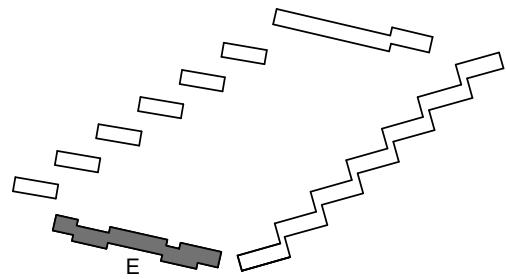
**Lejlighedslokalisering:**

Blok E:
Opgang 16

Tiltag

- Opgang med elevator
- Tilgængelighedsindretning
- Inddragelse af gavlaftan
- Efterisolering alle gavle
- Ny større altan og karnap - kuldebroer
- Nye vinduer – energi- og lydforbedring
- Nyt Køkken
- Nyt bad
- Nyt gulv
- Istandsættelse af elinstallationer i nødvendigt omfang
- Nye radiatorer
- Nye afløbsinstallationer
- Nye vandinstallationer
- Nyt ventilationsanlæg
- Nye Indgangsdøre – forbedring af lyd og varme
- Porttelefon

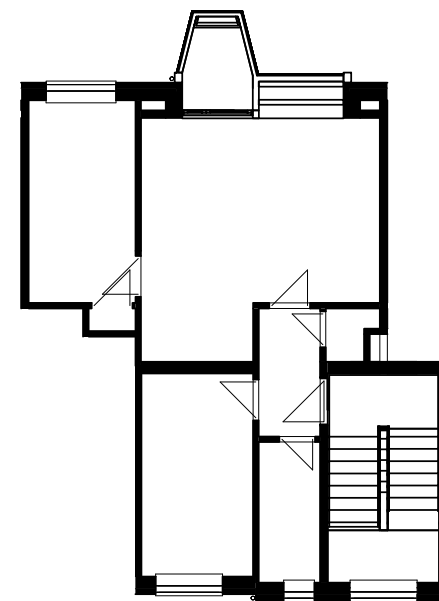
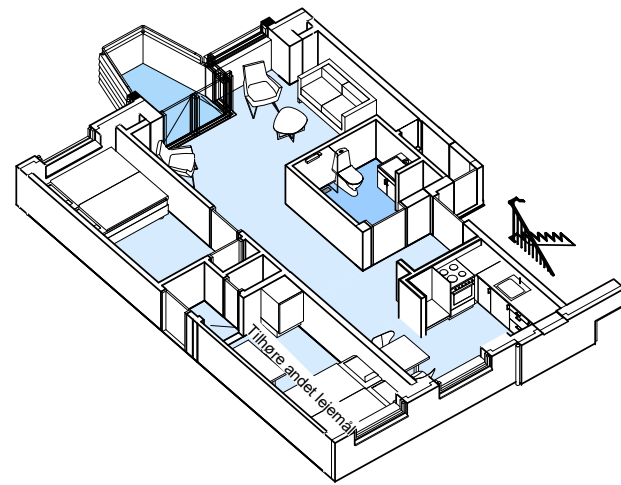

Eksisterende forhold

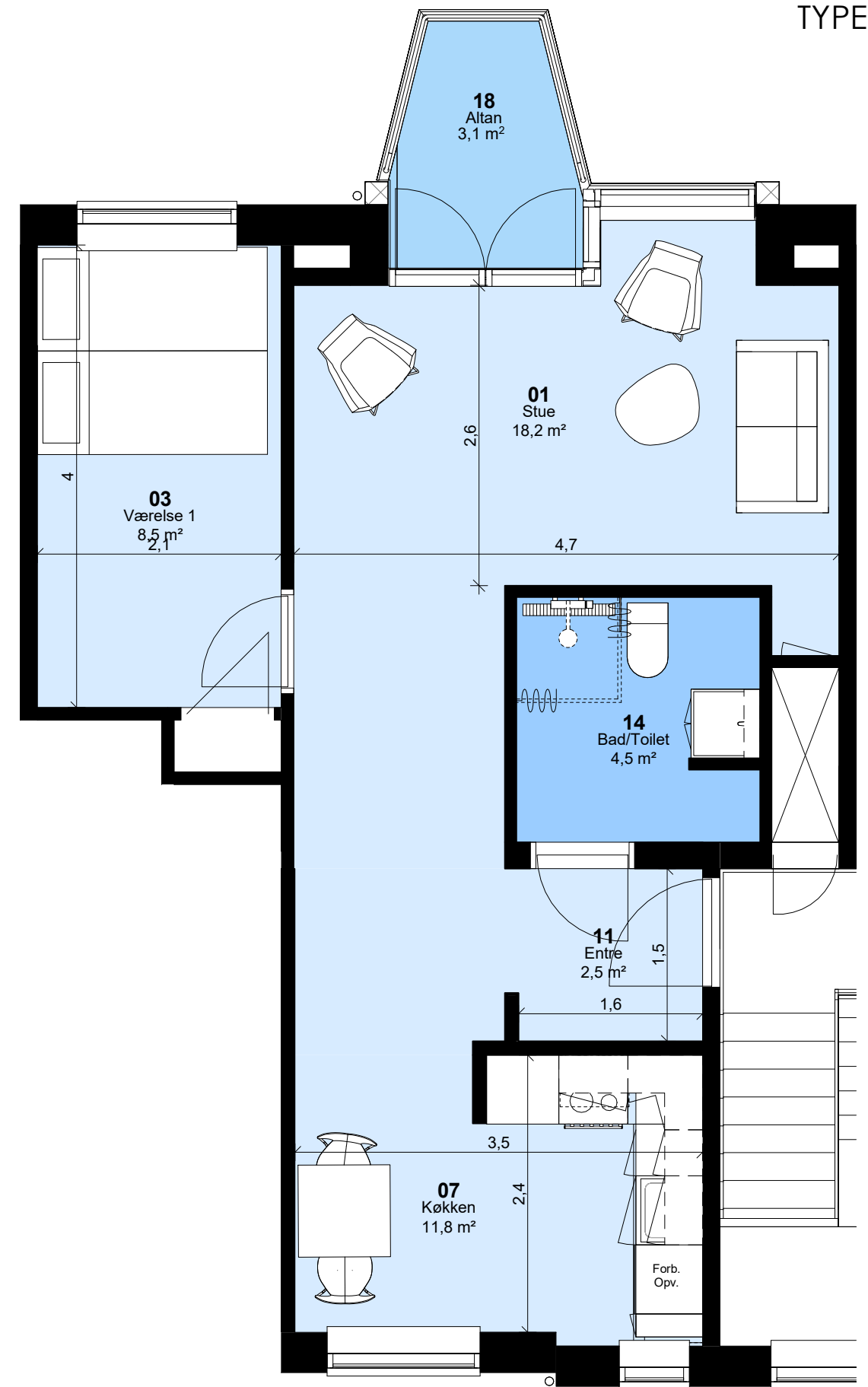

Målepind

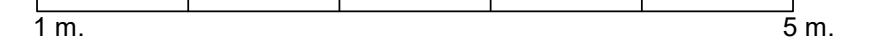

Højstrupparken, afsnit 1

Oversigtsplan

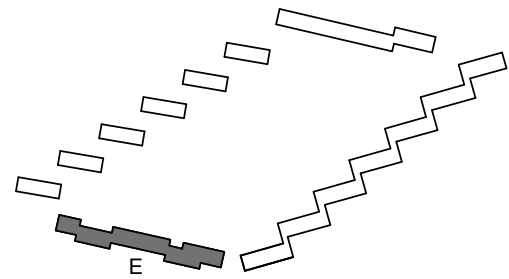

Lejlighedslokalisering:

Blok E:
Opgang 14

Tiltag

- Inddragelse af gavlaltan
- Efterisolering alle gavle
- Ny større altan og karnap
- Udbedring af kuldebroer
- Nye vinduer – energi- og lydforbedring
- Nyt køkken, hvis ældre end 10 år
- Istandsættelse af bad
- Istandsættelse af elinstallationer i nødvendigt omfang
- Nye radiatorer
- Nye afløbsinstallationer
- Nye vandinstallationer
- Nyt ventilationsanlæg
- Nye Indgangsdøre – forbedring af lyd og varme
- Porttelefon

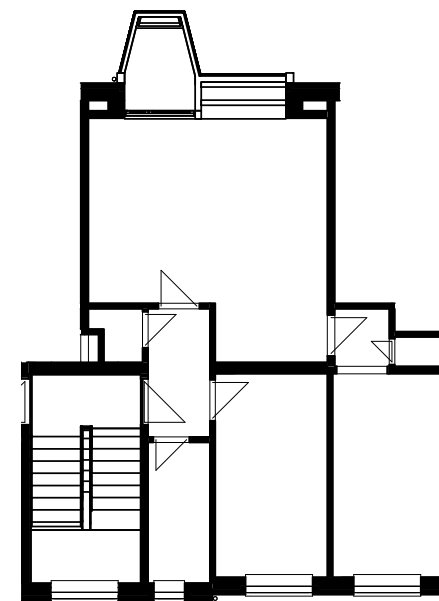
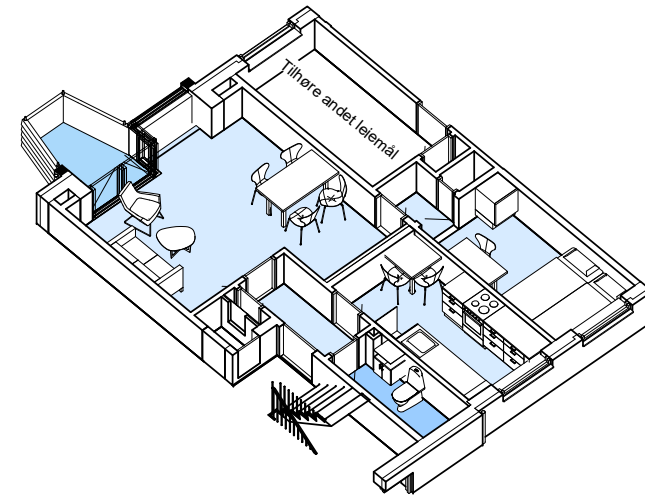

Eksisterende forhold

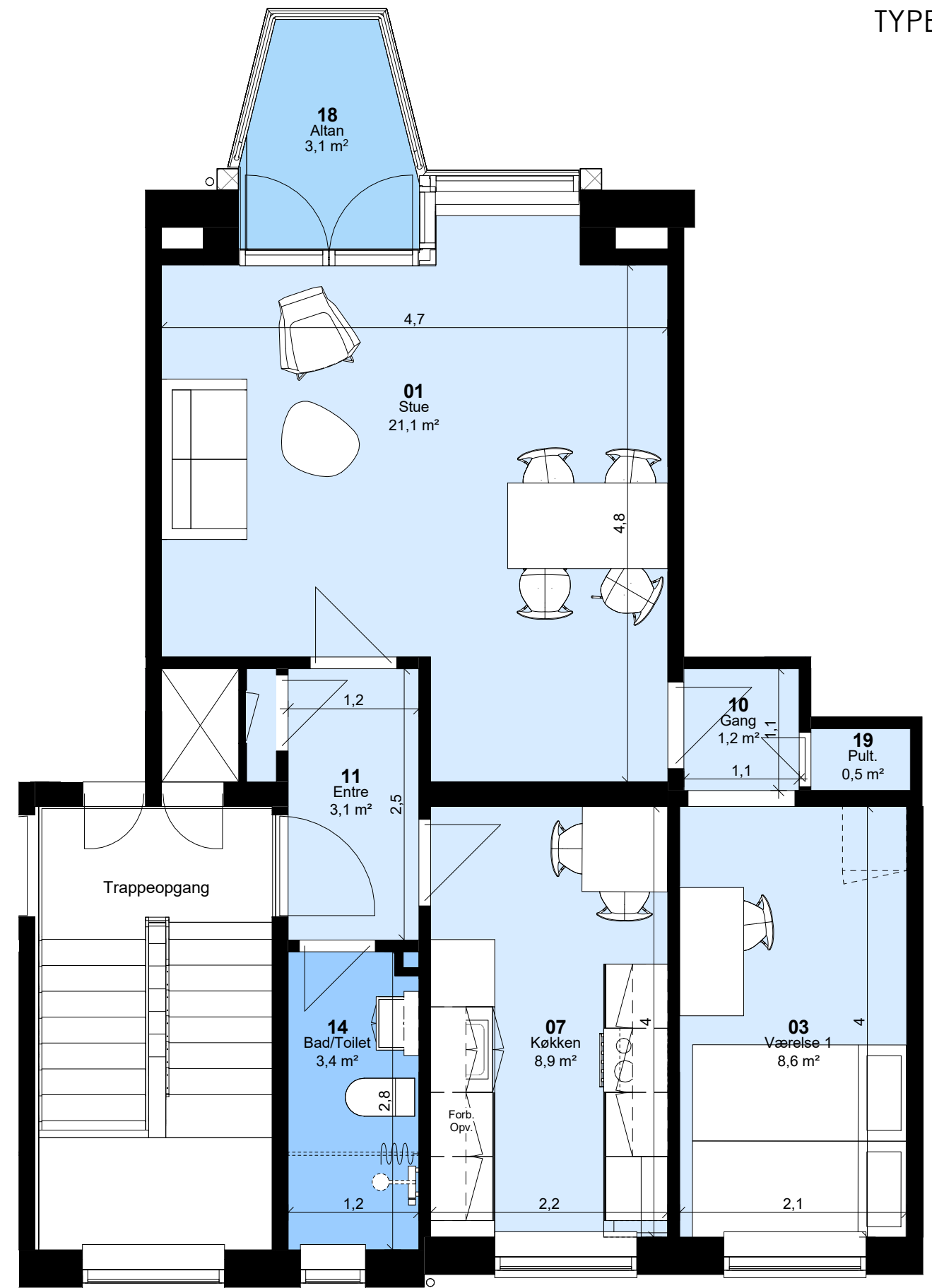

Målepind

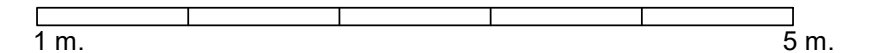

Højstrupparken, afsnit 1

Oversigtsplan

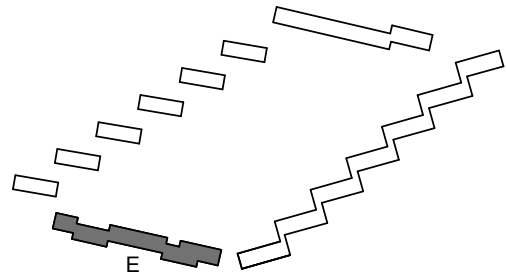
**Lejlighedslokalisering:**

Blok E:
Opgang 6

Tiltag

- Opgang med elevator
- Tilgængelighedsindretning
- Inddragelse af gavlløst
- Efterisolering alle gavle
- Ny større altan og karnap - kuldebroer
- Nye vinduer – energi- og lydforbedring
- Nyt Køkken
- Nyt bad
- Nyt gulv
- Istandsættelse af elinstallationer i nødvendigt omfang
- Nye radiatorer
- Nye afløbsinstallationer
- Nye vandinstallationer
- Nyt ventilationsanlæg
- Nye Indgangsdøre – forbedring af lyd og varme
- Porttelefon

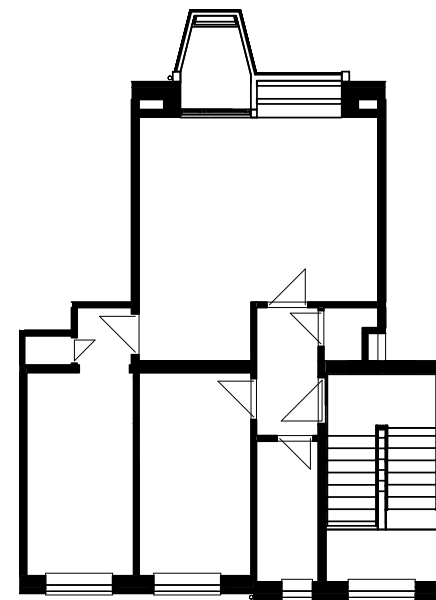
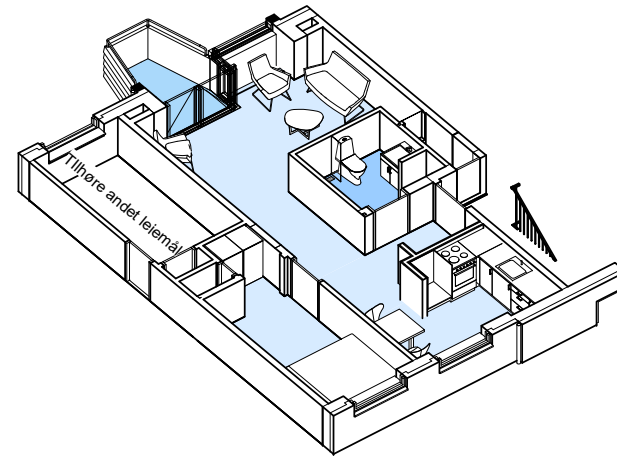

Eksisterende forhold

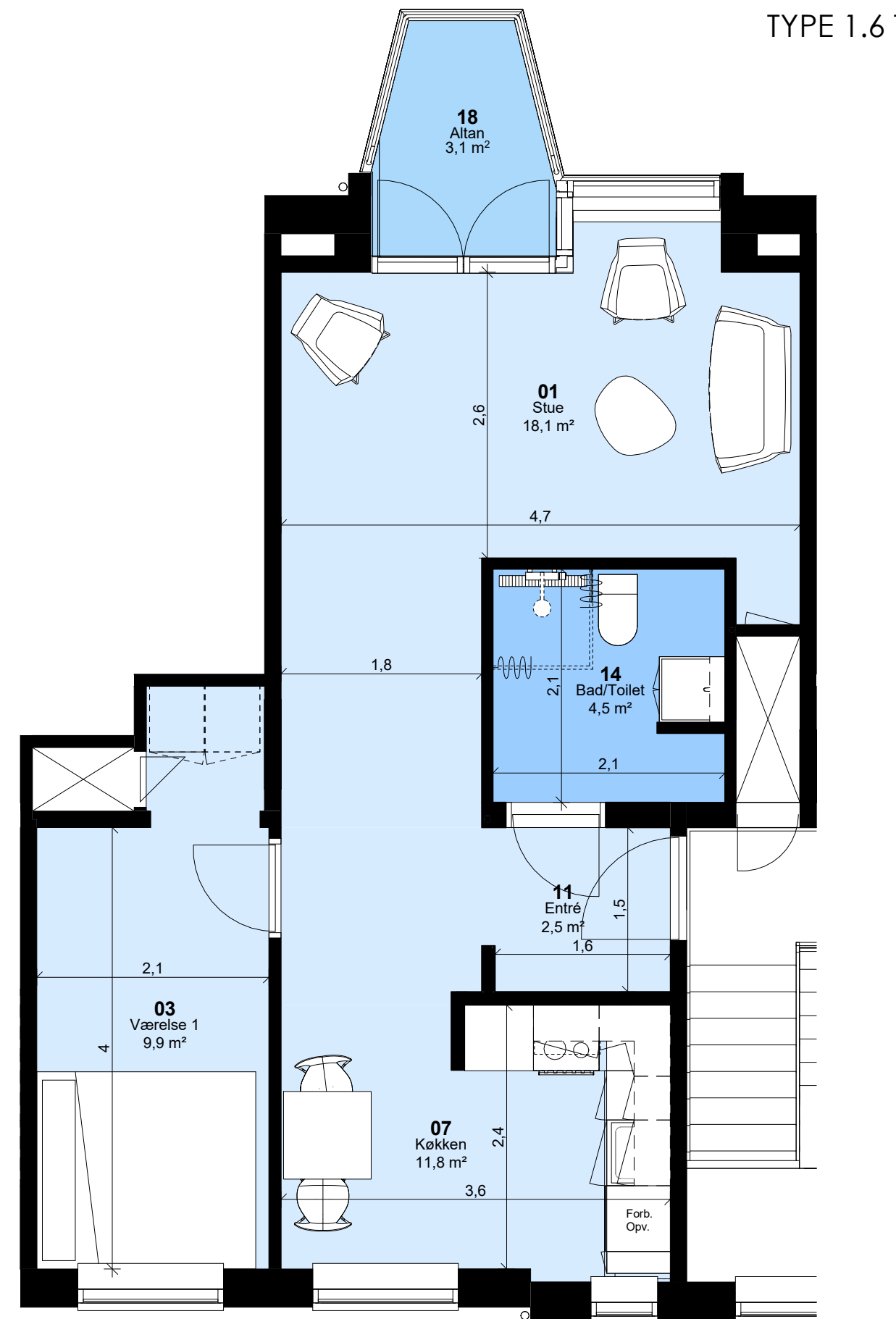

Målepind

1 m.

5 m.

Højstrupparken, afsnit 1

Oversigtsplan

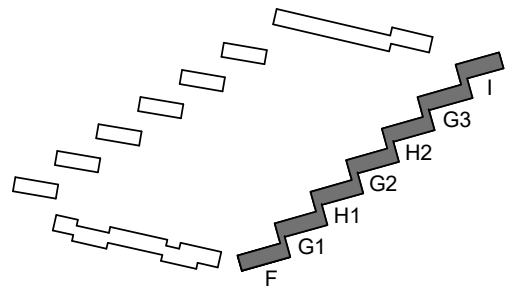

Lejlighedslokalisering:

Blok F-G-H-I:
 Opgang 48
 Opgang 56
 Opgang 64

Tiltag

- Opgang med elevator
- Tilgængelighedsindretning
- Efterisolering alle gavle
- Ny større altan og karnap - kuldebroer
- Inddragelse af lille altan
- Nye vinduer – energi- og lydforbedring
- Nyt Køkken
- Nyt bad
- Nyt gulv
- Istandsættelse af elinstallationer i nødvendigt omfang
- Nye radiatorer
- Nye afløbsinstallationer
- Nye vandinstallationer
- Nyt ventilationsanlæg
- Nye Indgangsdøre – forbedring af lyd og varme
- Porttelefon

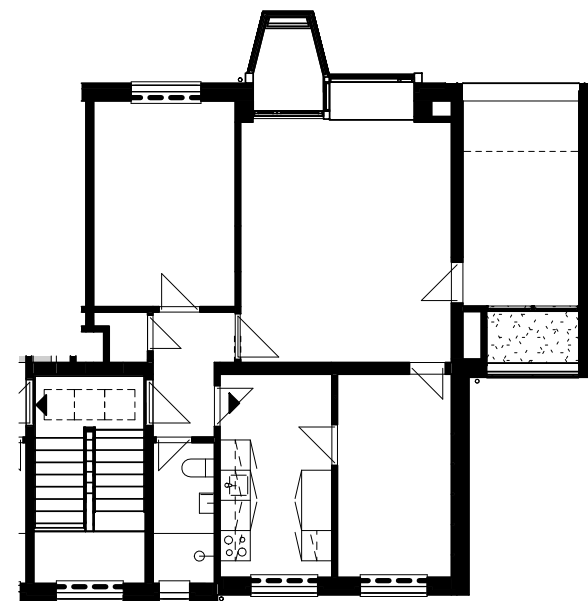
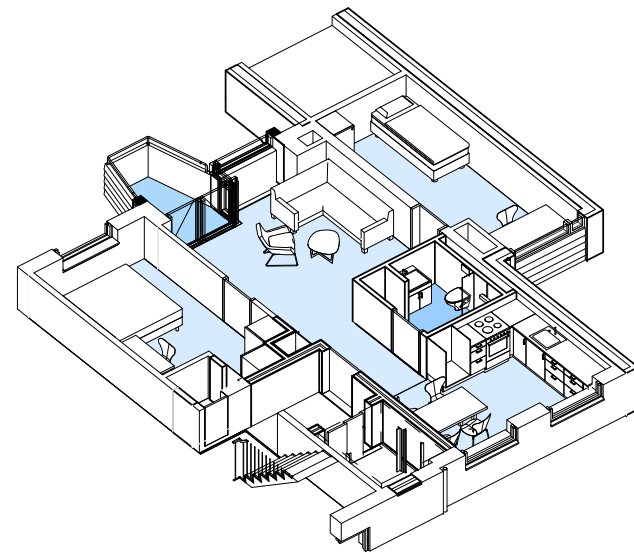

Eksisterende forhold

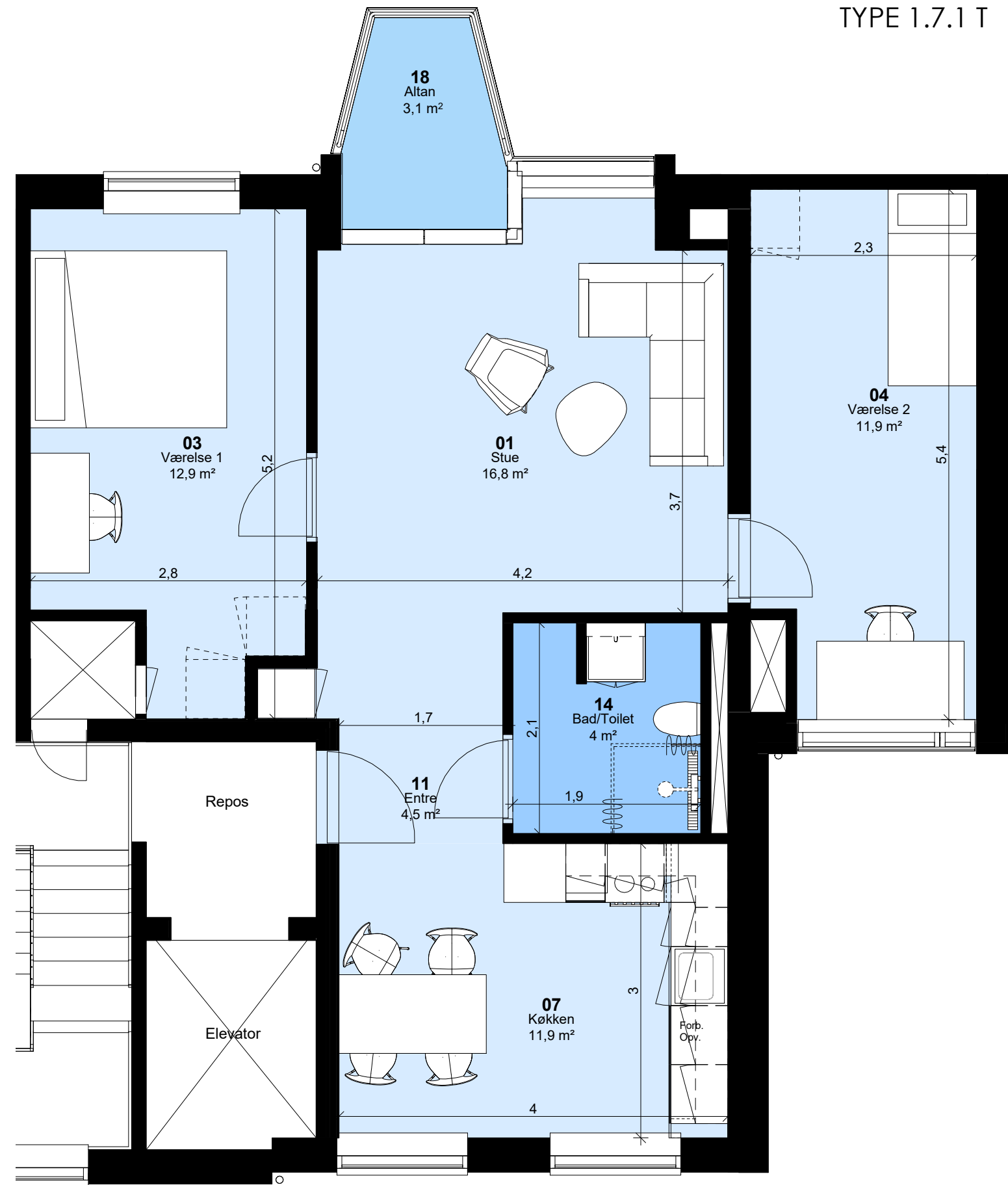

Målepind

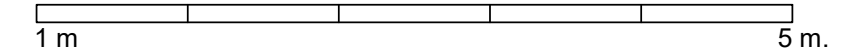

Højstrupparken, afsnit 1

Oversigtsplan

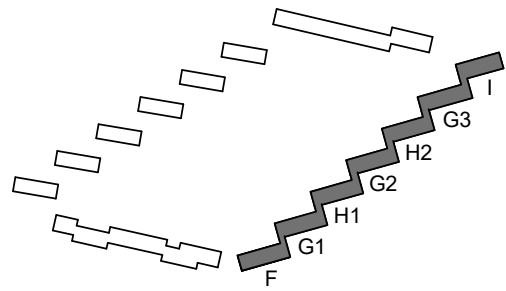

Lejlighedslokalisering:

Blok F-G-H-I:
Opgang 44
Opgang 52
Opgang 60

Tiltag

- Opgang med elevator
- Tilgængelighedsindretning
- Efterisolering alle gavle
- Ny større altan og karnap - kuldebroer
- Inddragelse af lille altan
- Nye vinduer – energi- og lydforbedring
- Nyt Køkken
- Nyt bad
- Nyt gulv
- Istandsættelse af elinstallationer i nødvendigt omfang
- Nye radiatorer
- Nye afløbsinstallationer
- Nye vandinstallationer
- Nyt ventilationsanlæg
- Nye Indgangsdøre – forbedring af lyd og varme
- Porttelefon

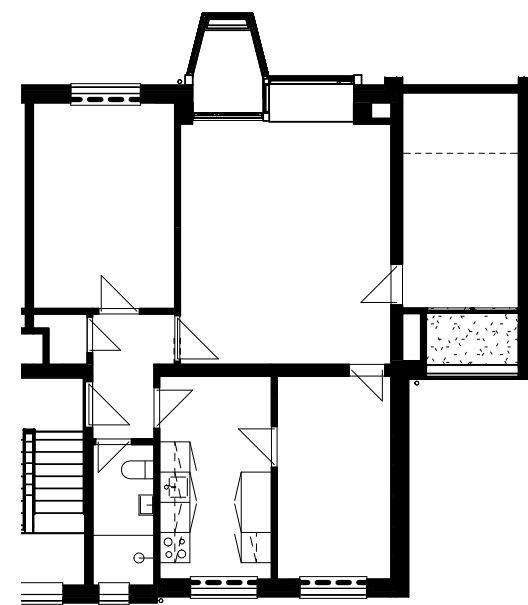
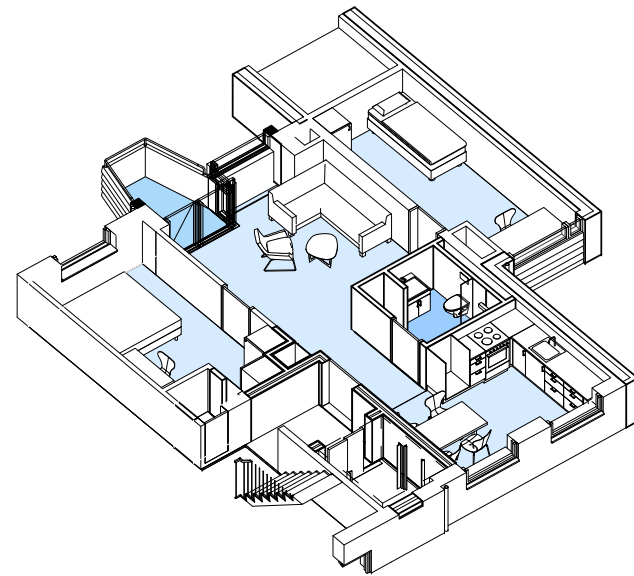

Eksisterende forhold

TYPE 1.7 T

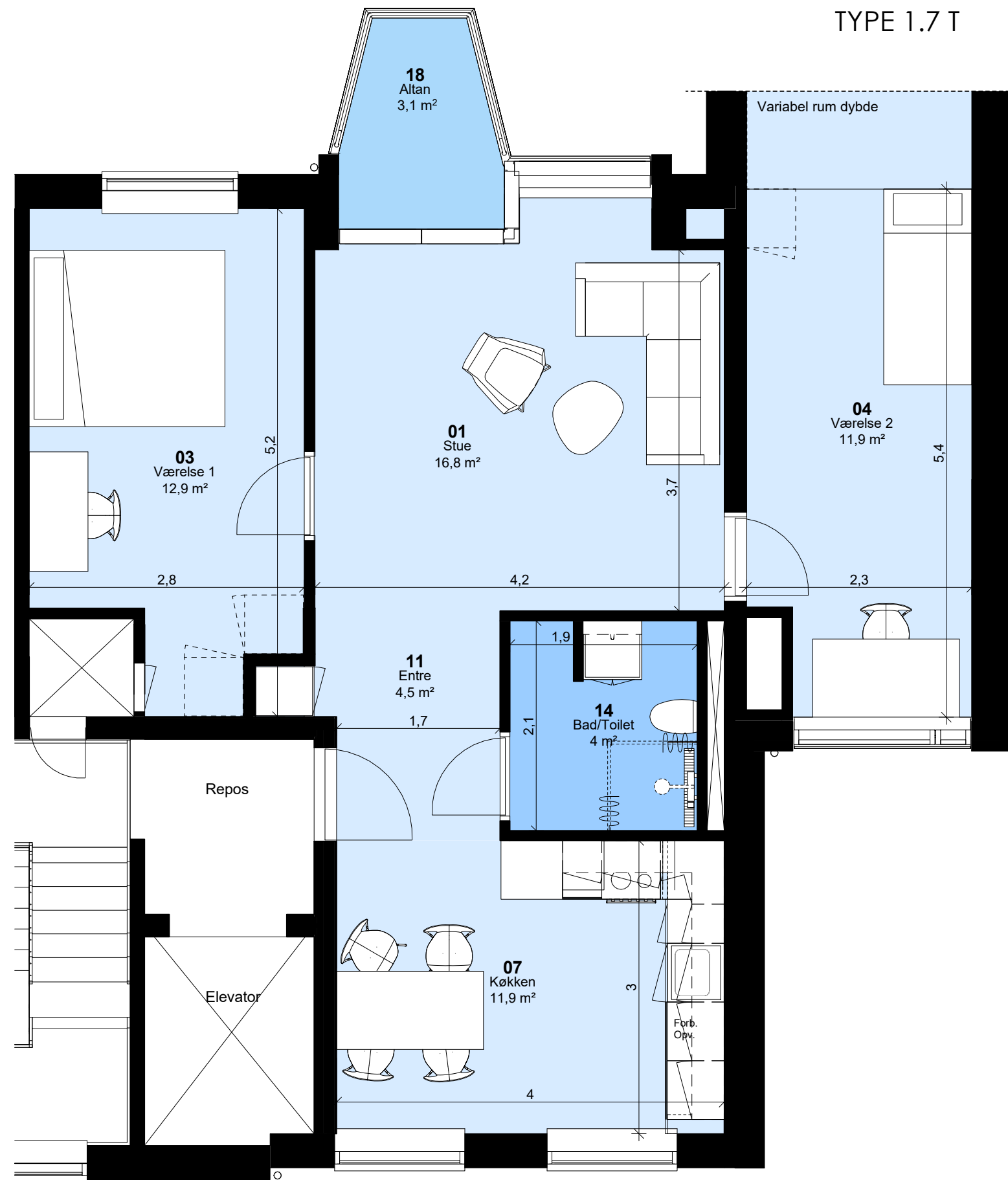

Målepind

1 m

5 m

Højstrupparken, afsnit 1

Oversigtsplan

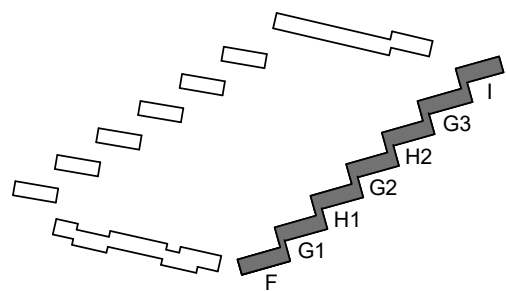

Lejlighedslokalisering:

Blok F-G-H-I:
 Opgang 50
 Opgang 58
 Opgang 66

Tiltag

- Inddragelse af gavlaltan
- Efterisolering alle gavle
- Ny større altan og karnap
- Udbedring af kuldebroer
- Nye vinduer – energi- og lydforbedring
- Nyt Køkken, hvis ældre end 10 år
- Istandsættelse af bad
- Istandsættelse af elinstallationer i nødvendigt omfang
- Nye radiatorer
- Nye afløbsinstallationer
- Nye vandinstallationer
- Nyt ventilationsanlæg
- Nye Indgangsdøre – forbedring af lyd og varme
- Porttelefon

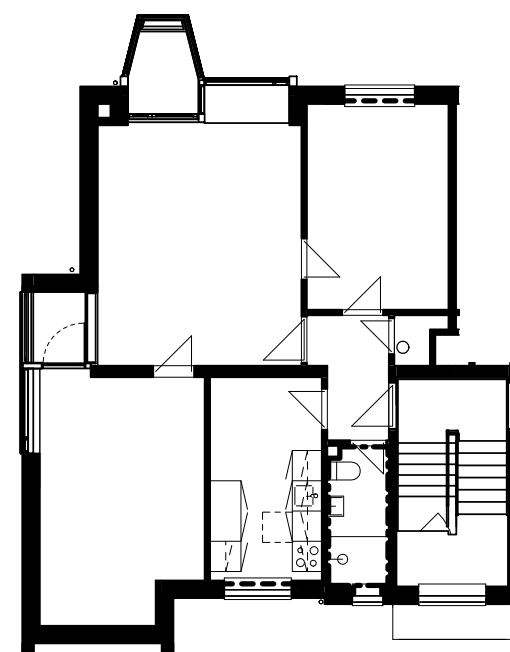
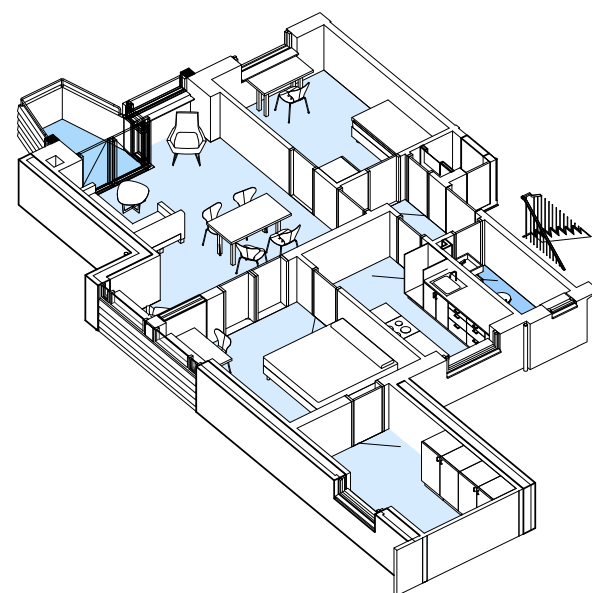

Eksisterende forhold

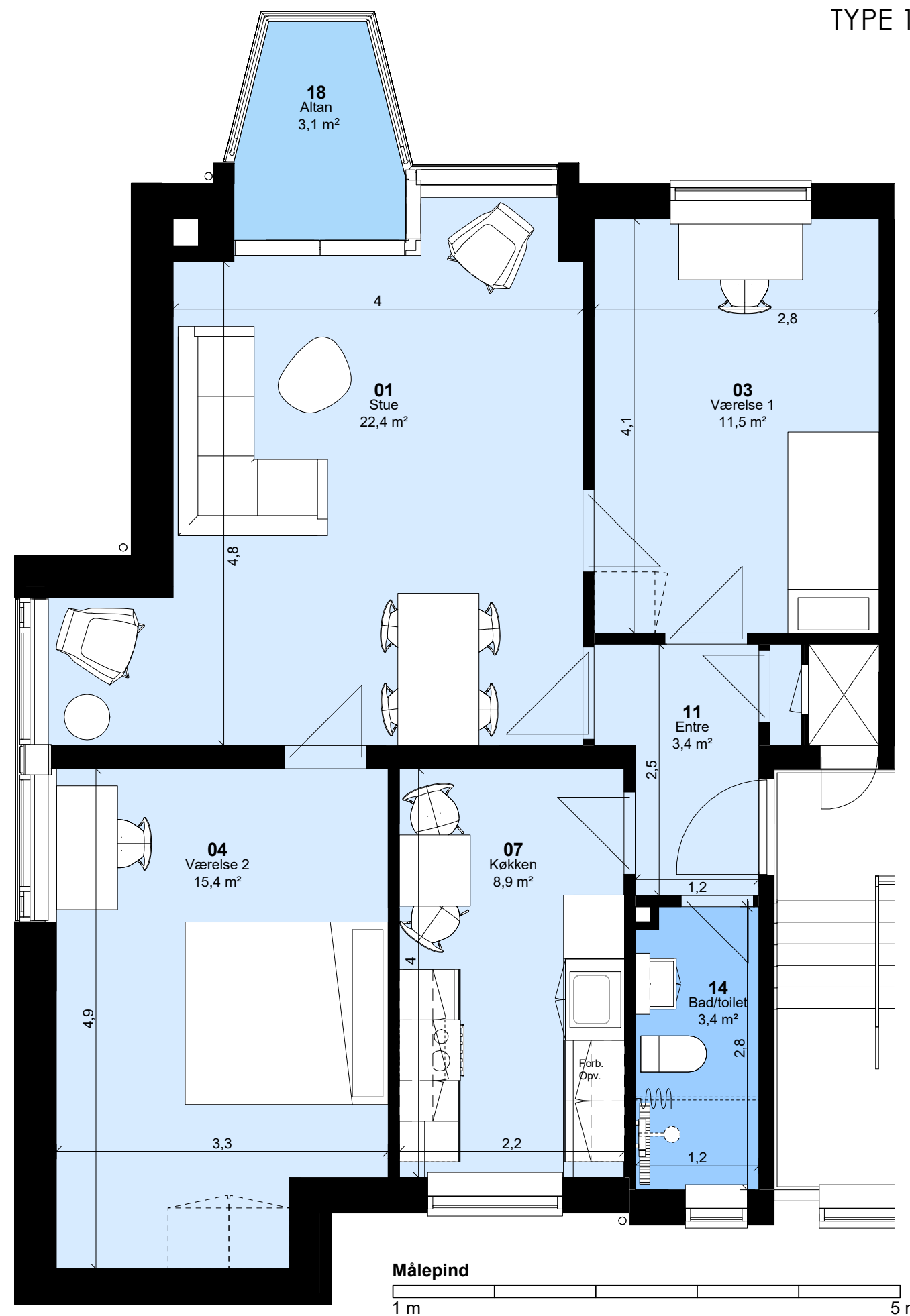

Højstrupparken, afsnit 1

Oversigtsplan

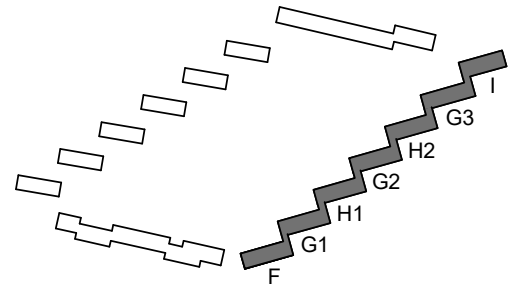

Lejlighedslokalisering:

Blok F-G-H-I:
 Opgang 46
 Opgang 54
 Opgang 62

Tiltag

- Inddragelse af gavllaltan
- Efterisolering alle gavle
- Ny større altan og karnap
- Udbedring af kuldebroer
- Nye vinduer – energi- og lydforbedring
- Nyt køkken, hvis ældre end 10 år
- Istandsættelse af bad
- Istandsættelse af elinstallationer i nødvendigt omfang
- Nye radiatorer
- Nye afløbsinstallationer
- Nye vandinstallationer
- Nyt ventilationsanlæg
- Nye Indgangsdøre – forbedring af lyd og varme
- Porttelefon

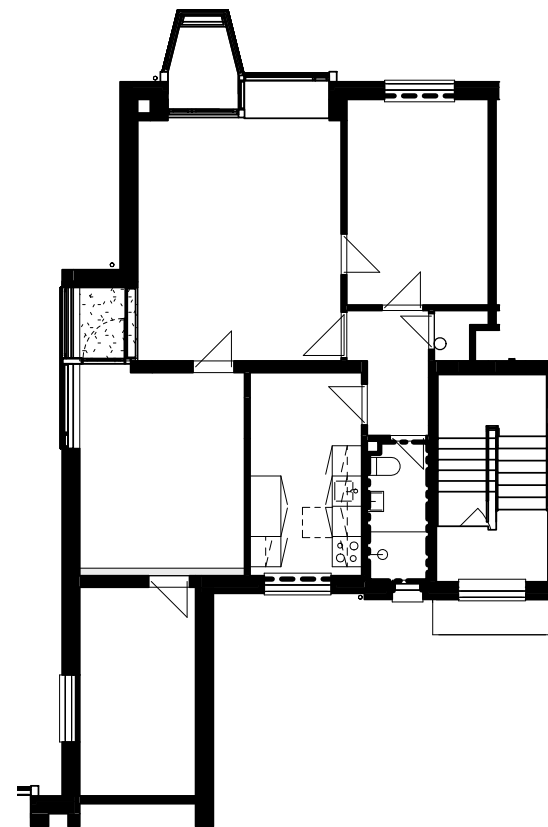
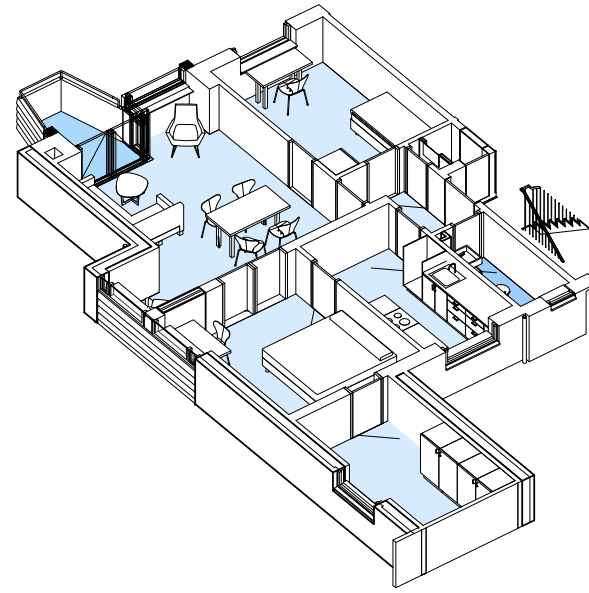

Eksisterende forhold

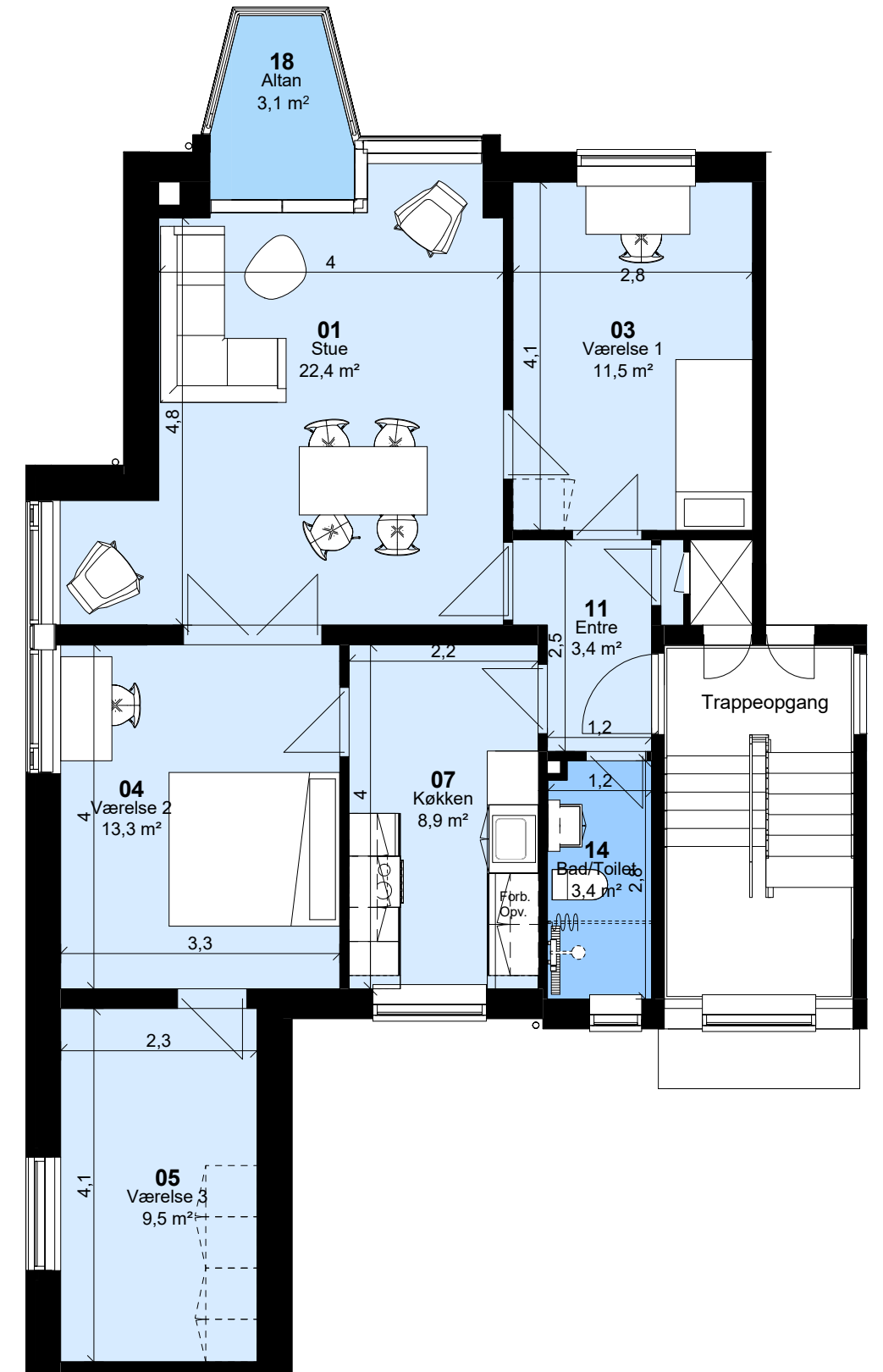

Målepind

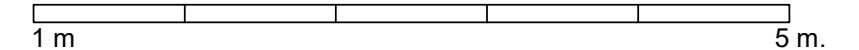

Højstrupparken, afsnit 1

Oversigtsplan

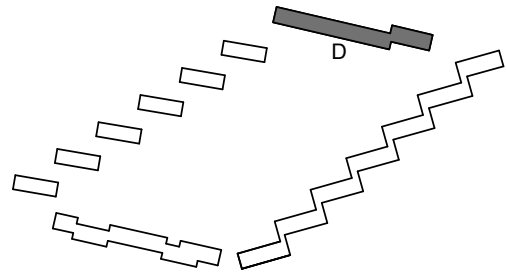
**Lejlighedslokalisering:**

Blok D:

Opgang 45
Opgang 47
Opgang 49
Opgang 51
Opgang 53
Opgang 55

Blok E:

Opgang 2
Opgang 6
Opgang 8
Opgang 12
Opgang 16

Tiltag

- Opgang med elevator
- Tilgængelighedsindretning
- Efterisolering alle gavle
- Ny større altan og karnap - kuldebroer
- Nye vinduer – energi- og lydforbedring
- Nyt Køkken
- Nyt bad
- Nyt gulv
- Istandsættelse af elinstallationer i nødvendigt omfang
- Nye radiatorer
- Nye afløbsinstallationer
- Nye vandinstallationer
- Nyt ventilationsanlæg
- Nye Indgangsdøre – forbedring af lyd og varme
- Porttelefon

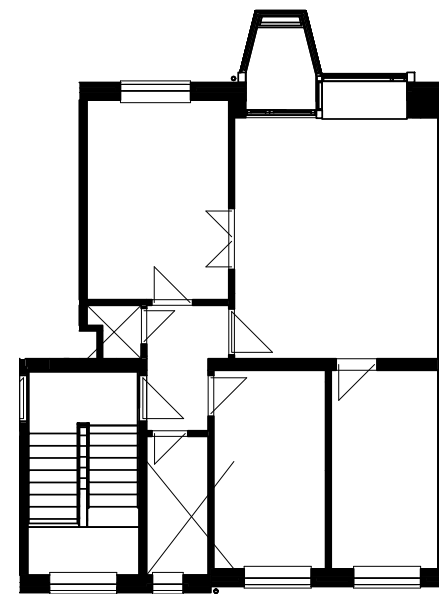
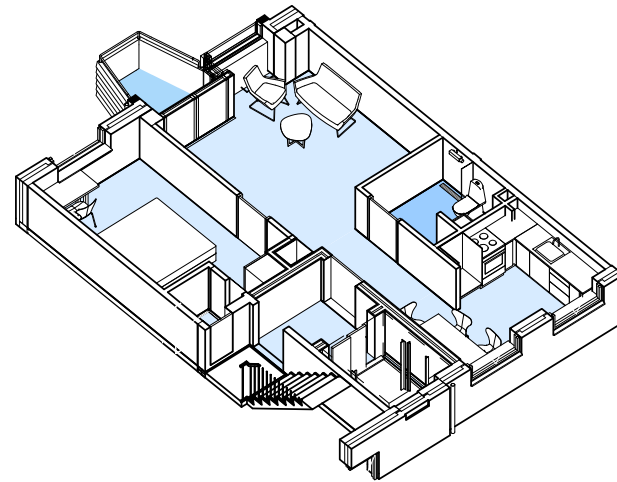

Eksisterende forhold

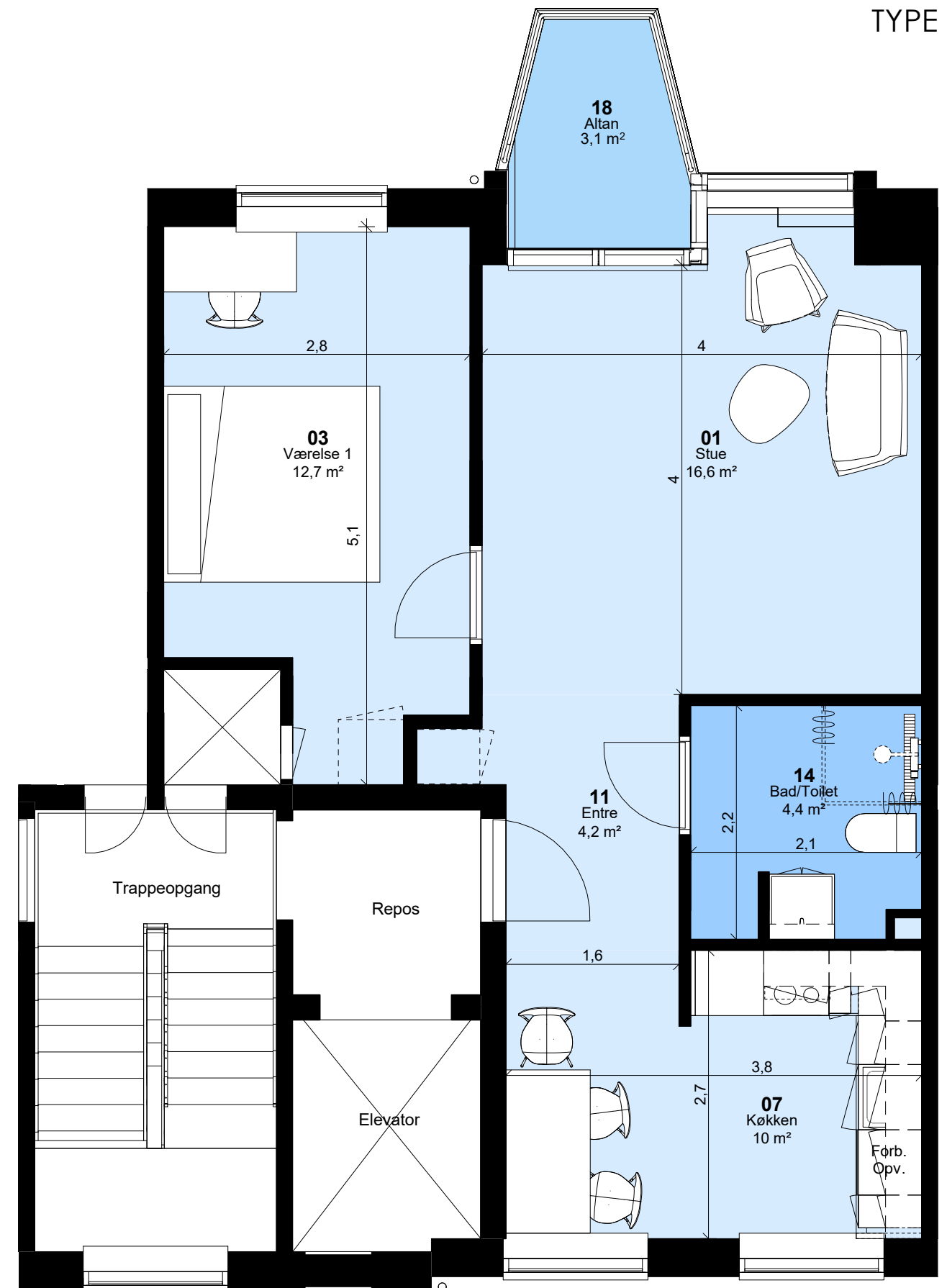

Målepind

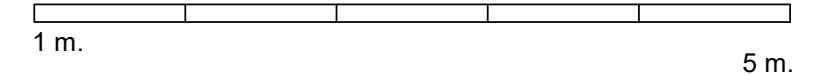

Højstrupparken, afsnit 1

Oversigtsplan

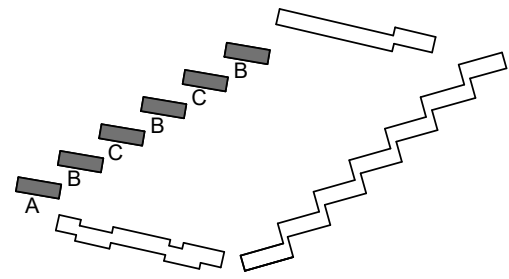

Lejlighedslokalisering:

Blok A-B-C:

- Opgang 21
- Opgang 25
- Opgang 29
- Opgang 33
- Opgang 37
- Opgang 41

Blok F-G-H-I:

- Opgang 42

Tiltag

- Inddragelse af gavlløbet
- Efterisolering alle gavle
- Ny større altan og karnap
- Udbedring af kuldebroer
- Nye vinduer – energi- og lydforbedring
- Efterisolering af tagkviste - kuldebroer
- Nyt Køkken, hvis ældre end 10 år
- Istandsættelse af bad
- Istandsættelse af elinstallationer i nødvendigt omfang
- Nye radiatorer
- Nye afløbsinstallationer
- Nye vandinstallationer
- Nyt ventilationsanlæg
- Nye Indgangsdøre – forbedring af lyd og varme
- Porttelefon

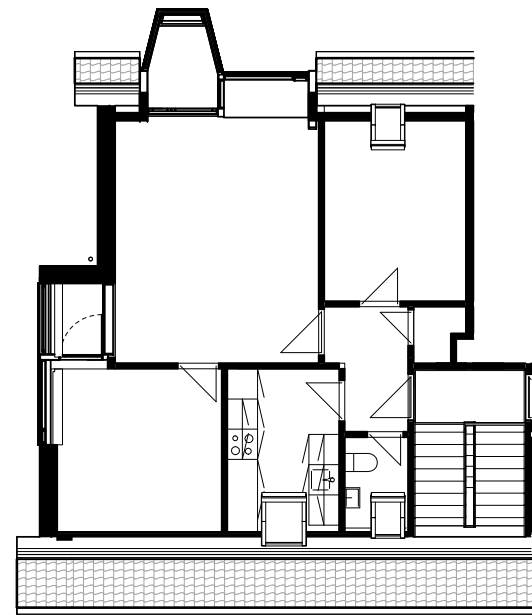
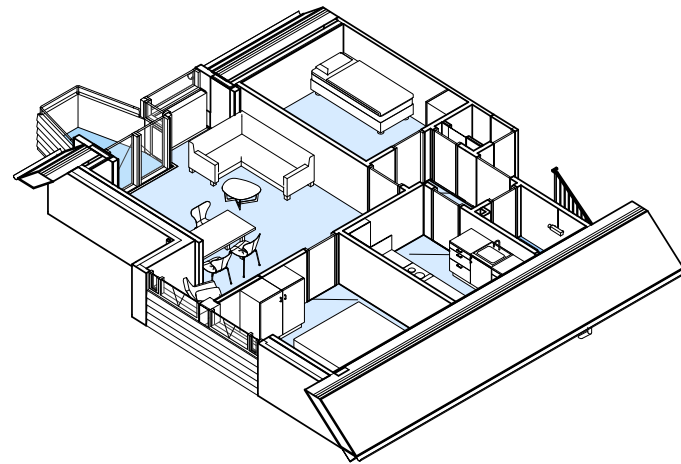

Eksisterende forhold



Målepind

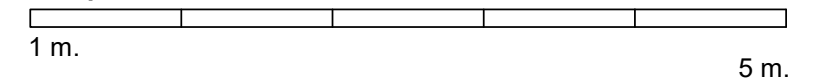

Højstrupparken, afsnit 1

Oversigtsplan

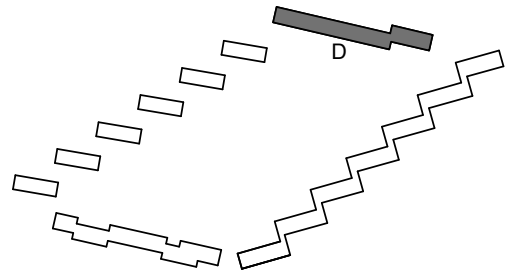
**Lejlighedslokalisering:**

Blok D:
Opgang 45

Blok E:
Opgang 2

Tiltag

- Opgang med elevator
- Tilgængelighedsindretning
- Efterisolering alle gavle
- Ny større altan og karnap - kuldebroer
- Nye vinduer – energi- og lydforbedring
- Efterisolering af skunk
- Efterisolering af tagkviste - kuldebroer
- Ovenlysvinduer udskiftes - energiforbedring
- Nyt Køkken
- Nyt bad
- Nyt gulv
- Istandsættelse af elinstallationer i nødvendigt omfang
- Nye radiatorer
- Nye afløbsinstallationer
- Nye vandinstallationer
- Nyt ventilationsanlæg
- Nye Indgangsdøre – forbedring af lyd og varme
- Porttelefon

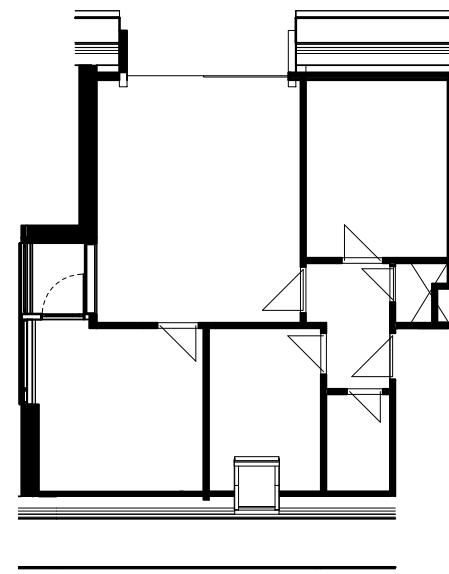
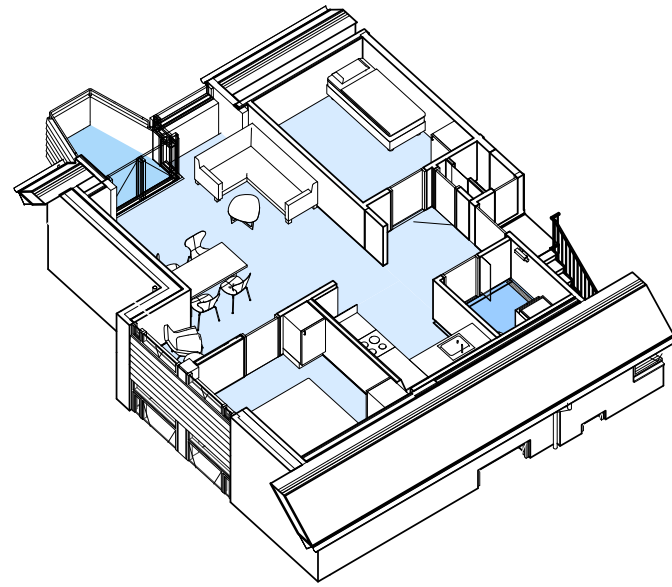

Eksisterende forhold

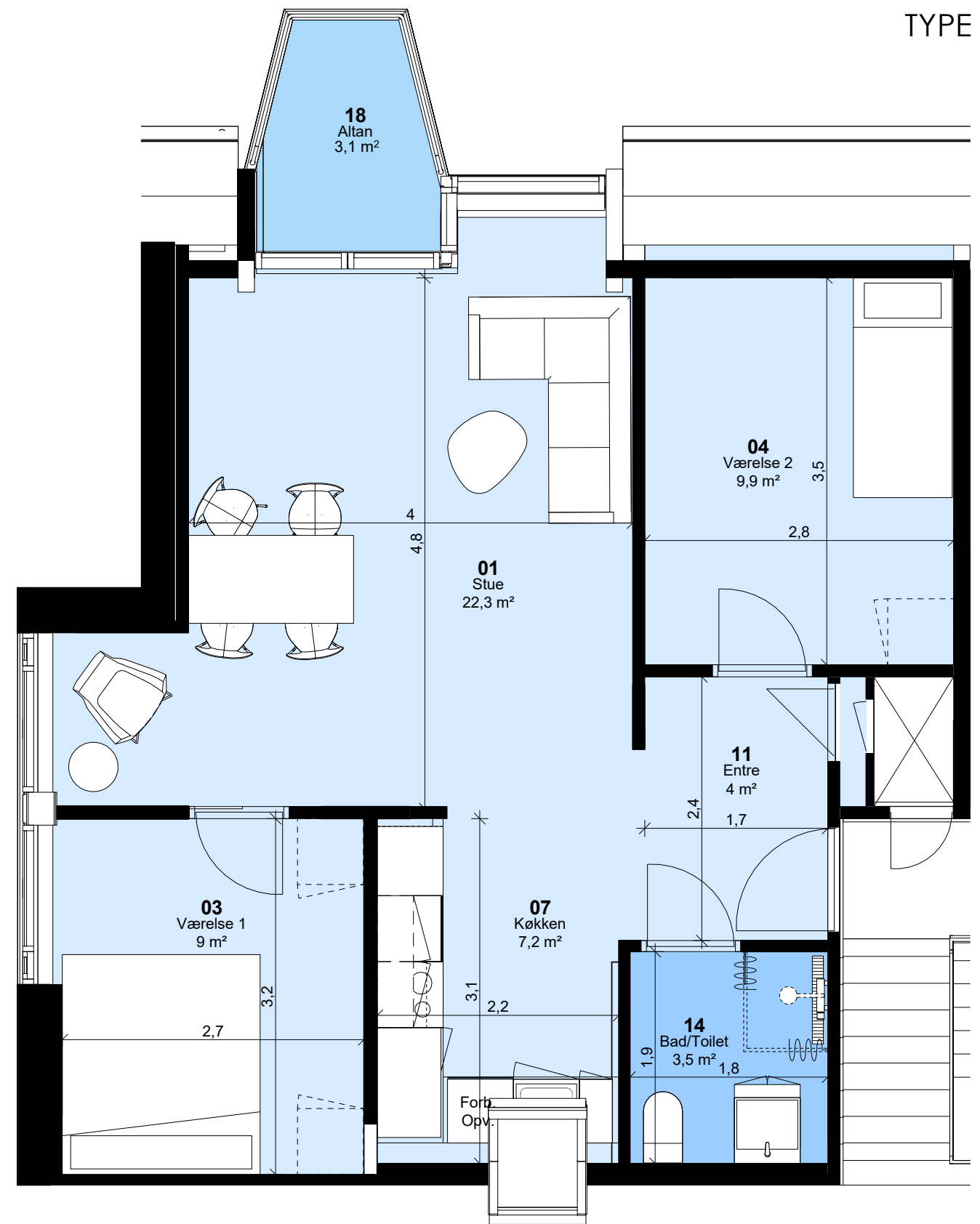
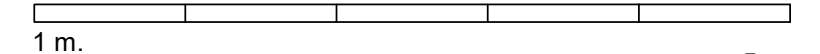
**Målepind**

1 m.

5 m.

Højstrupparken, afsnit 1

Oversigtsplan

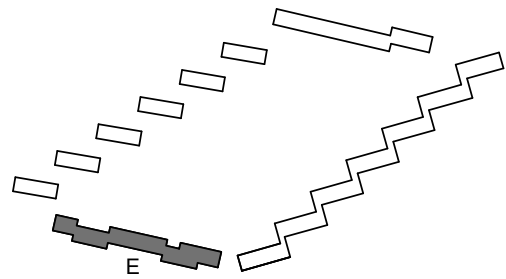

Lejlighedslokalisering:

Blok E:
Opgang 10

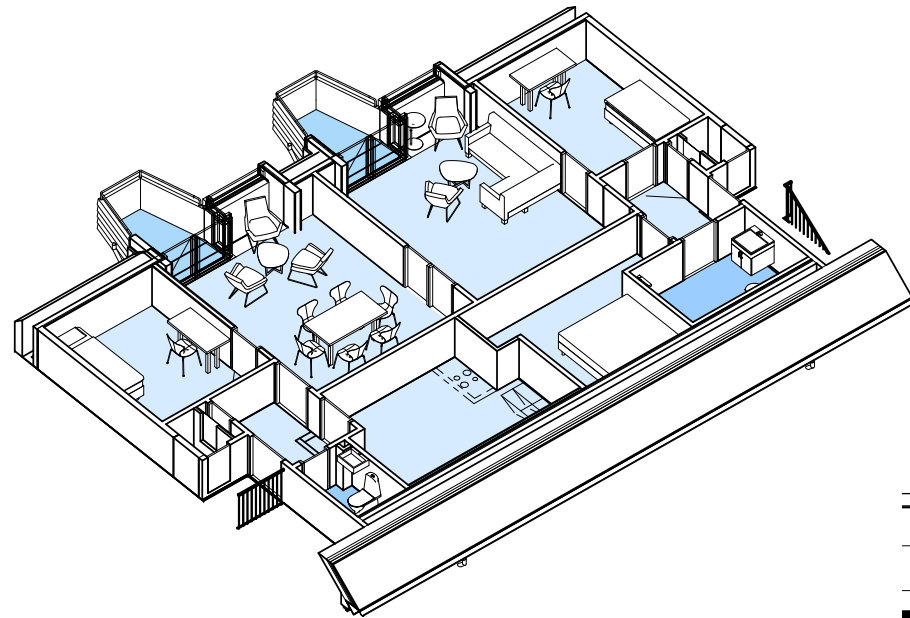

Tiltag

- Opgang med elevator
- Efterisolering alle gavle
- Ny større altan og karnap - kuldebroer
- Nye vinduer – energi- og lydforbedring
- Efterisolering af tagkviste - kuldebroer
- Nyt bad
- Istandsættelse af elinstallationer i nødvendigt omfang
- Nye radiatorer
- Nye afløbsinstallationer
- Nye vandinstallationer
- Nyt ventilationsanlæg
- Nye Indgangsdøre – forbedring af lyd og varme
- Porttelefon

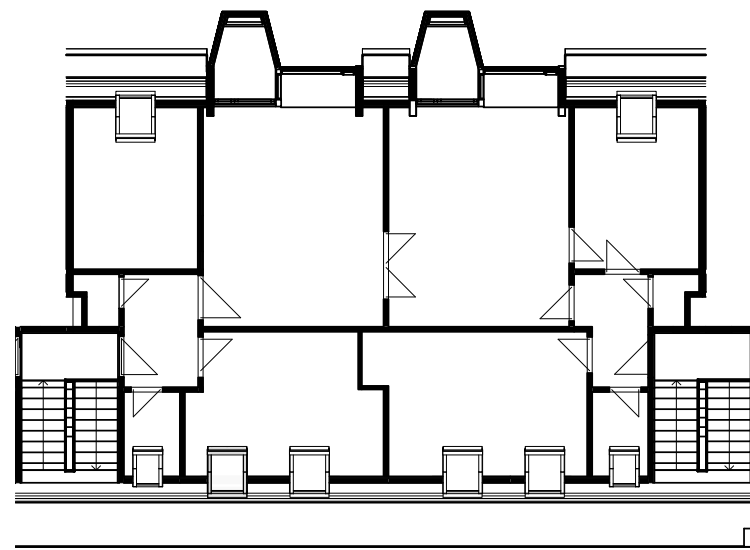

Eksisterende forhold

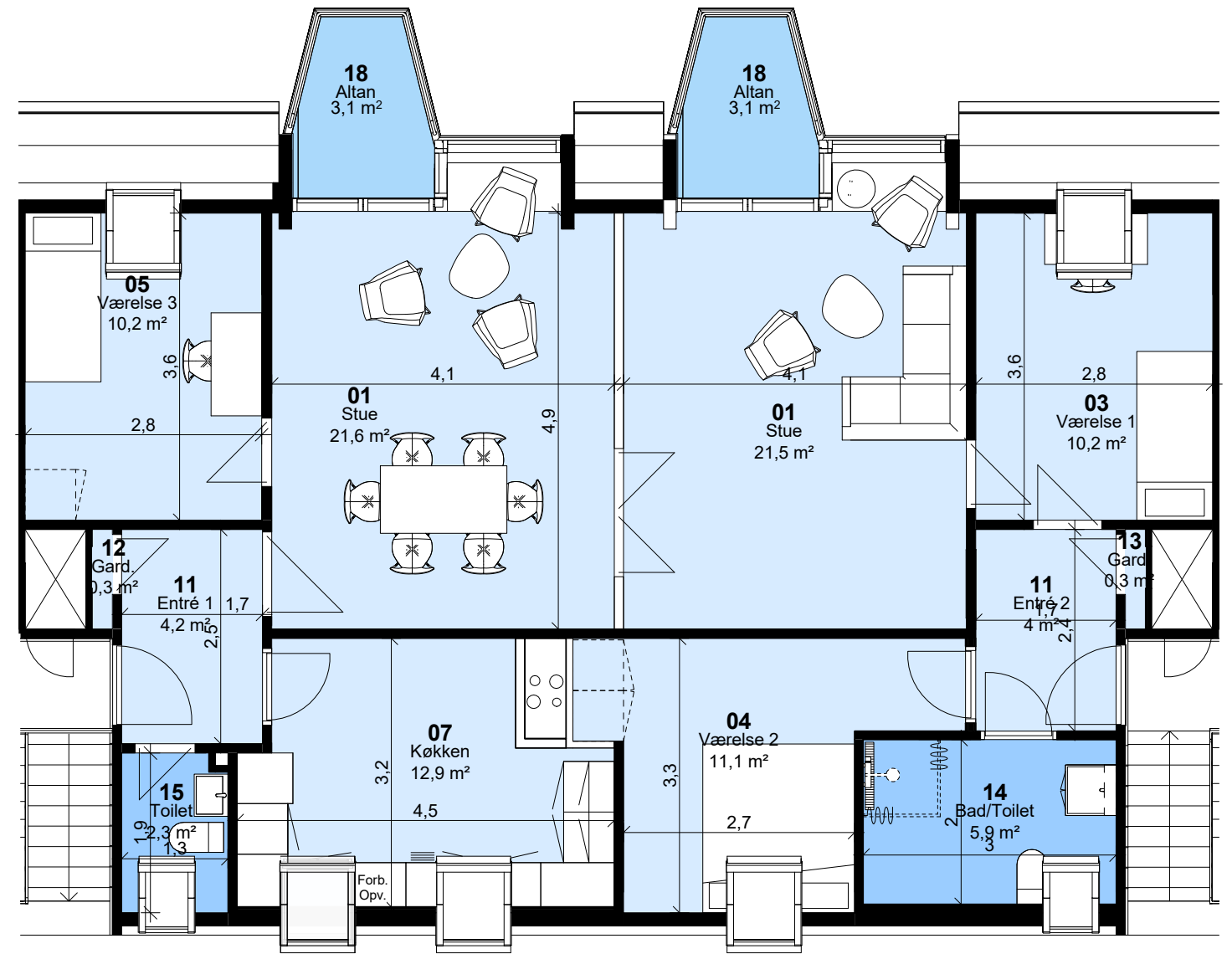

Målepind

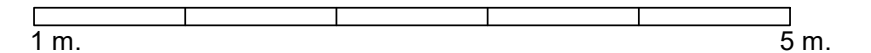

Højstrupparken, afsnit 1

Oversigtsplan

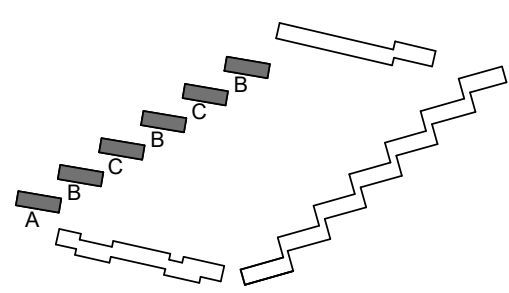

Lejlighedslokalisering:

Blok A-B-C:

Opgang 23	Opgang 35
Opgang 27	Opgang 39
Opgang 31	Opgang 43

Blok F-G-H-I:

Opgang 44	Opgang 60
Opgang 48	Opgang 64
Opgang 52	Opgang 68
Opgang 56	

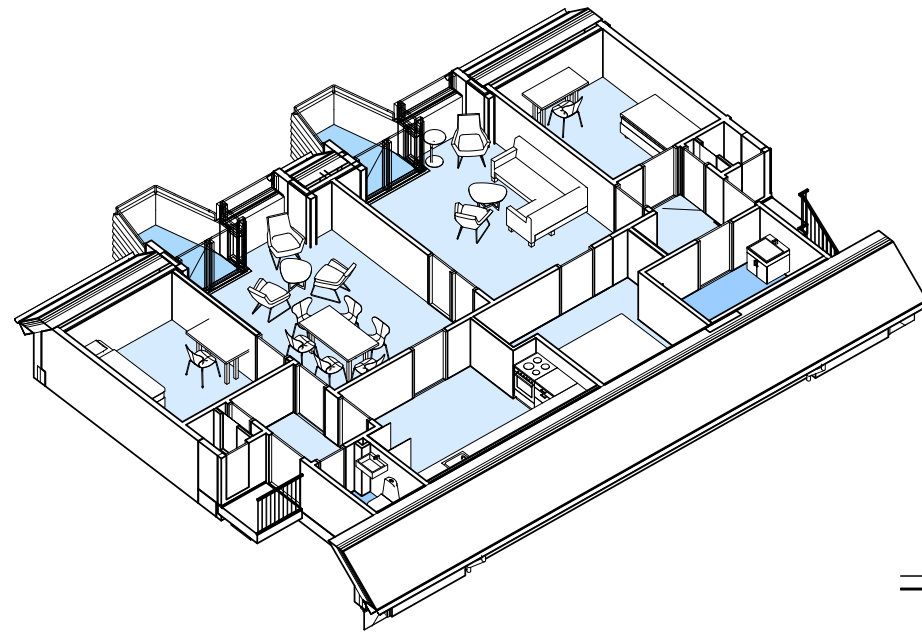

Tiltag

- Opgang med elevator
- Tilgængelighedsindretning
- Inddragelse af gavlaltan
- Efterisolering alle gavle
- Ny større altan og karnap – kuldebroer
- Nye vinduer – energi- og lydforbedring
- Efterisolering af tagkviste – kuldebroer
- Nyt Køkken
- Nyt bad
- Nyt gulv
- Istandsættelse af elinstallationer i nødvendigt omfang
- Nye radiatorer
- Nye afløbsinstallationer
- Nye vandinstallationer
- Nyt ventilationsanlæg
- Nye Indgangsdøre – forbedring af lyd / varme
- Porttelefon

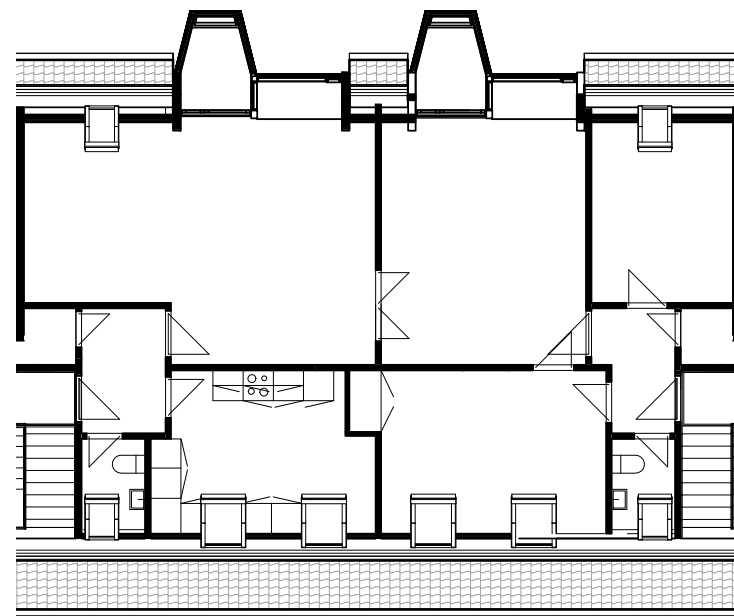

Eksisterende forhold

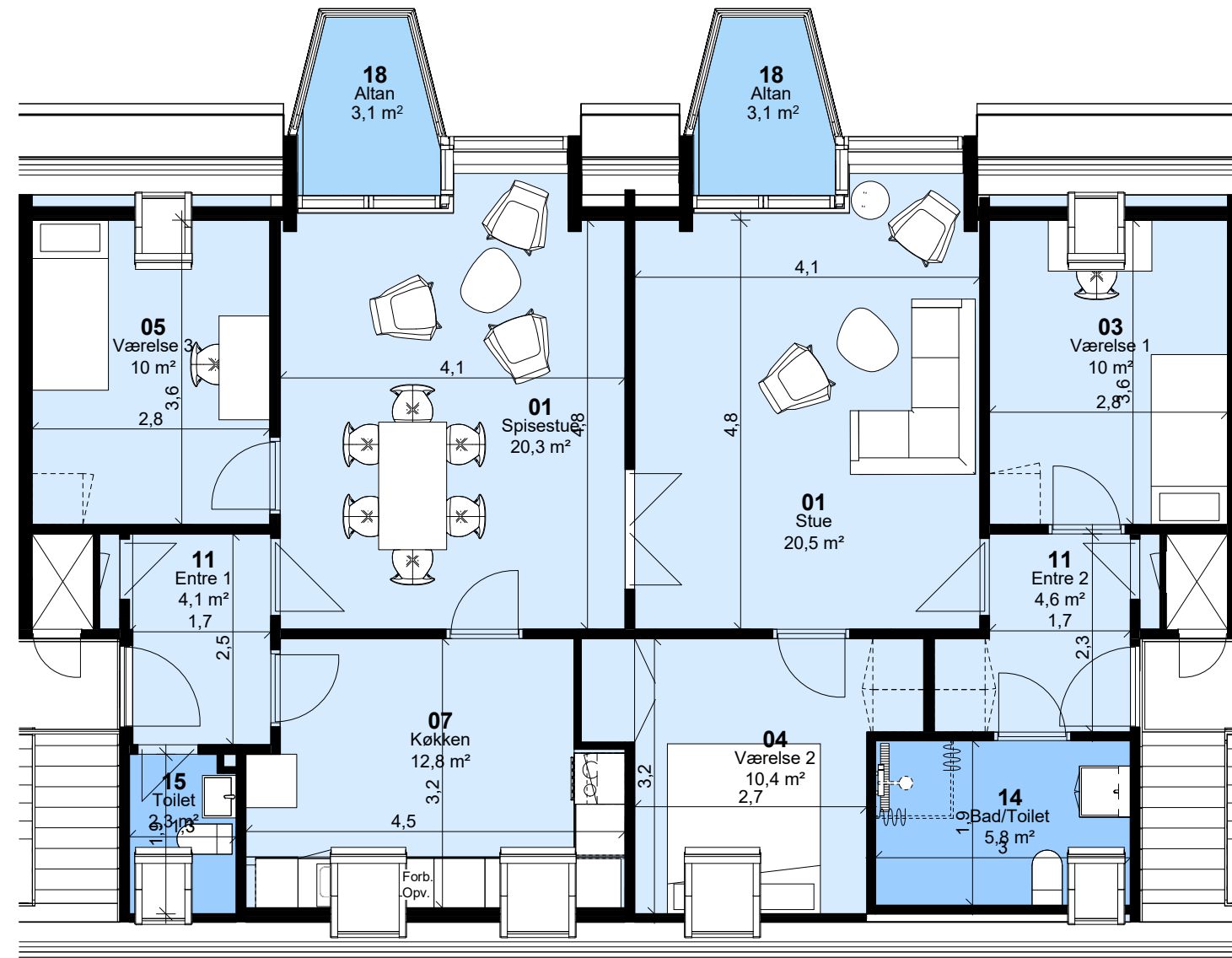

Målepind

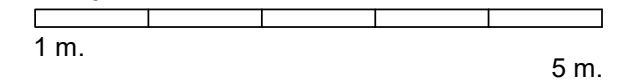

Højstrupparken, afsnit 1

Oversigtsplan

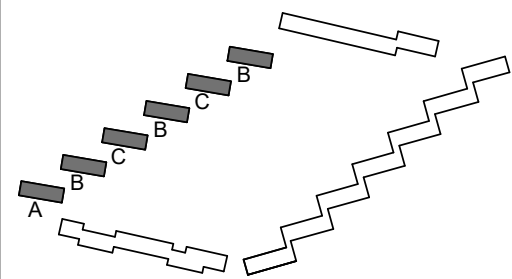

Lejlighedslokalisering:

Blok A-B-C:
Opgang 23 Opgang 35
Opgang 27 Opgang 39
Opgang 31 Opgang 43

Blok D:
Opgang 59

Blok E:
Opgang 18

Blok F-G-H-I:
Opgang 68

Tiltag

- Opgang med elevator
- Tilgængelighedsindretning
- Inddragelse af gavlaltan
- Efterisolering alle gavle
- Ny større altan og karnap – kuldebroer
- Nye vinduer – energi- og lydforbedring
- Efterisolering af tagkviste – kuldebroer
- Nyt Køkken
- Nyt bad
- Nyt gulv
- Istandsættelse af elinstallationer i nødvendigt omfang
- Nye radiatorer
- Nye afløbsinstallationer
- Nye vandinstallationer
- Nyt ventilationsanlæg
- Nye Indgangsdøre – forbedring af lyd / varme
- Porttelefon

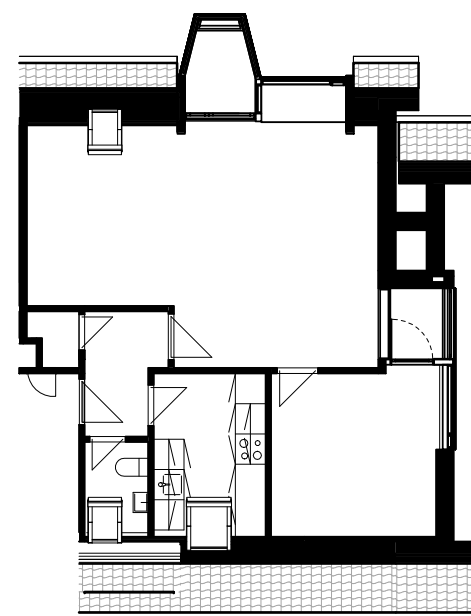
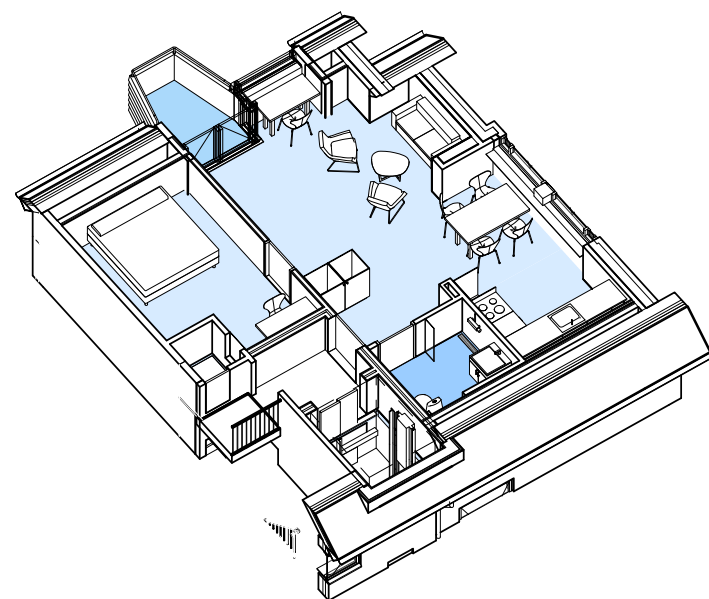

Eksisterende forhold

TYPE 1.33 T

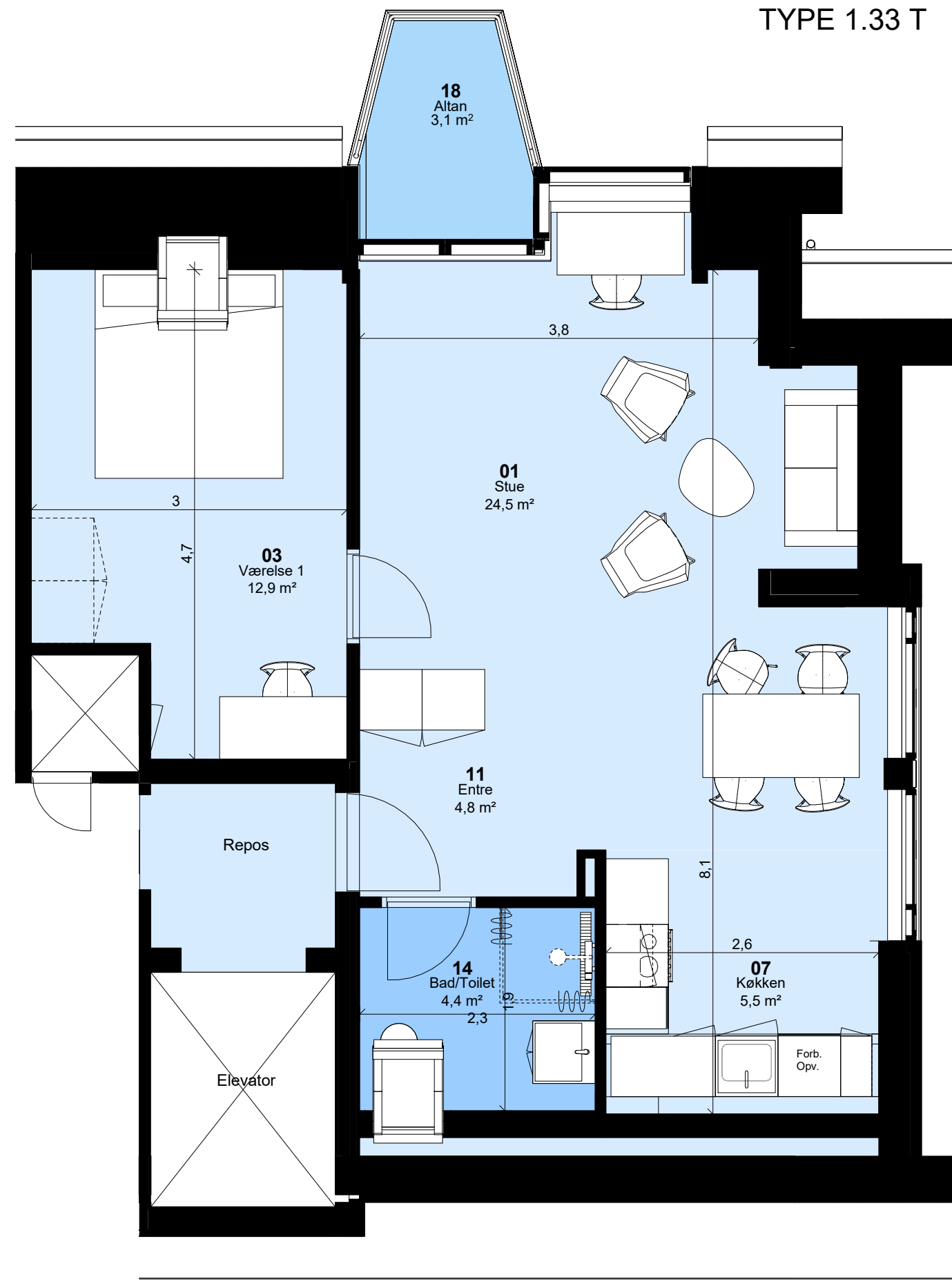

Målepind

1 m.

5 m.

Højstrupparken, afsnit 1

Oversigtsplan

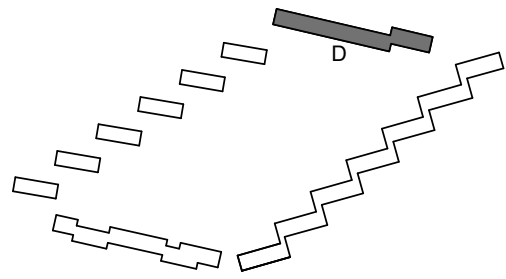

Lejlighedslokalisering:

Blok D:
Opgang 57

Tiltag

- Efterisolering alle gavle
- Ny større altan og karnap
- Ubedring af kuldebroer
- Nye vinduer – energi- og lydforbedring
- Efterisolering af tagkviste - kuldebroer
- Nyt Køkken, hvis ældre end 10 år
- Istandsættelse af bad
- Istandsættelse af elinstallationer i nødvendigt omfang
- Nye radiatorer
- Nye afløbsinstallationer
- Nye vandinstallationer
- Nyt ventilationsanlæg
- Nye Indgangsdøre – forbedring af lyd og varme
- Porttelefon

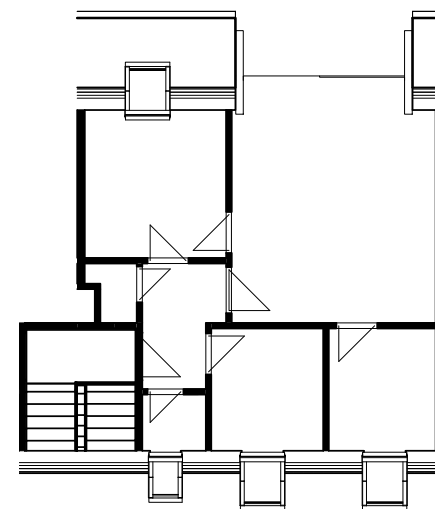
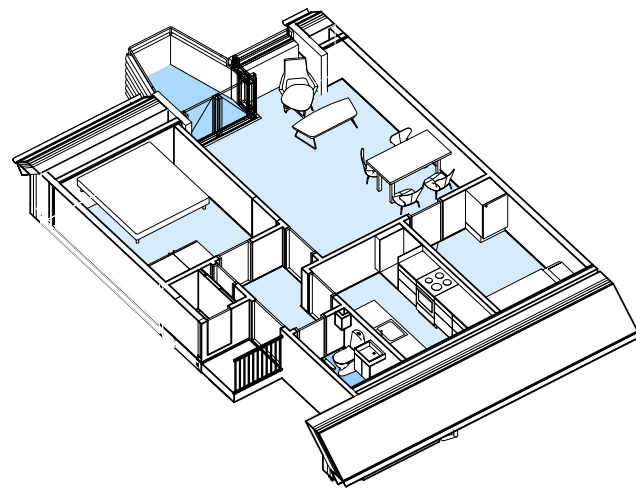

Eksisterende forhold

TYPE 1.34

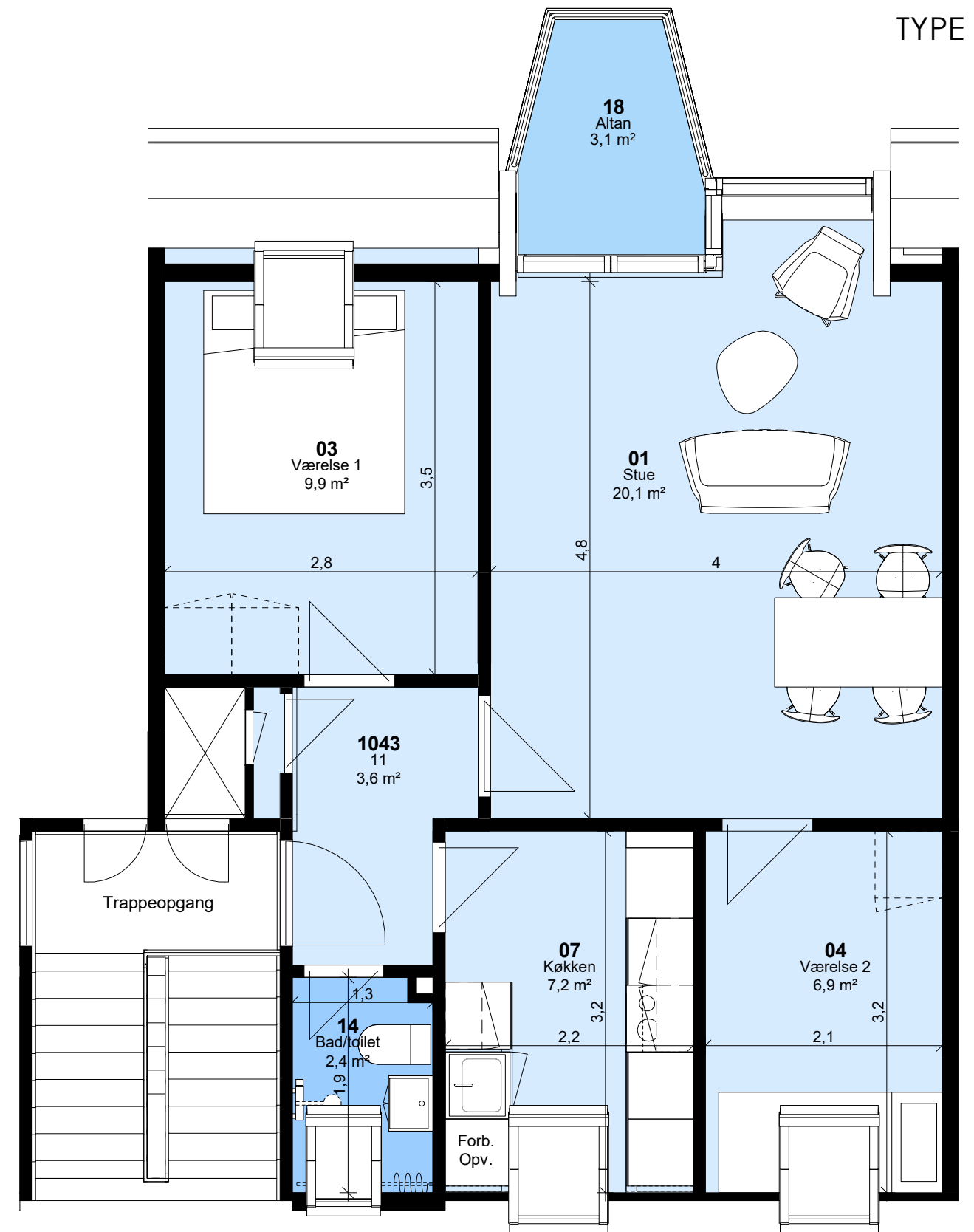

Målepind

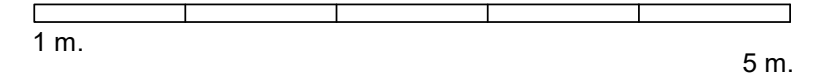

Højstrupparken, afsnit 1

Oversigtsplan

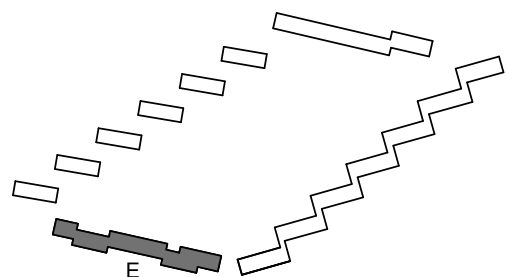

Lejlighedslokalisering:

Blok D:
Opgang 57

Blok E:
Opgang 4
Opgang 14

Tiltag

- Efterisolering alle gavle
- Ny større altan og karnap
- Udbedring af kuldebroer
- Nye vinduer – energi- og lydforbedring
- Efterisolering af tagkviste - kuldebroer
- Nyt Køkken, hvis ældre end 10 år
- Istandsættelse bad
- Istandsættelse af elinstallationer i nødvendigt omfang
- Nye radiatorer
- Nye afløbsinstallationer
- Nye vandinstallationer
- Nyt ventilationsanlæg
- Nye Indgangsdøre – forbedring af lyd og varme
- Porttelefon

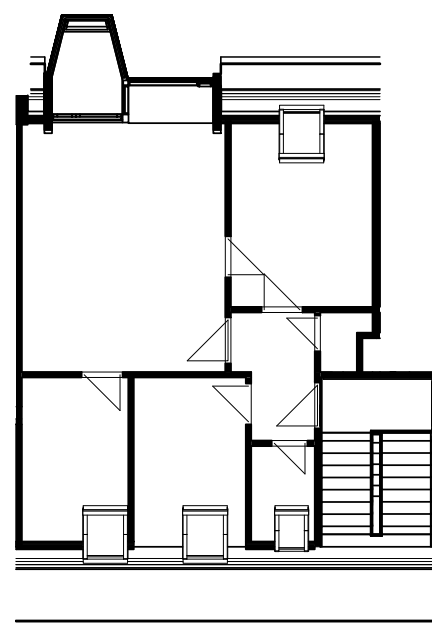
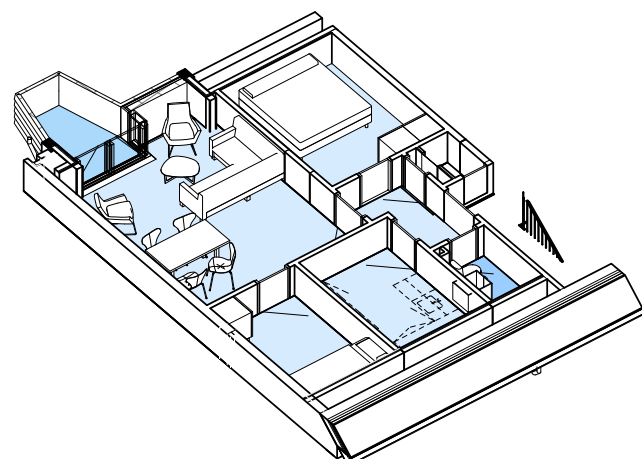

Eksisterende forhold

TYPE 1.35

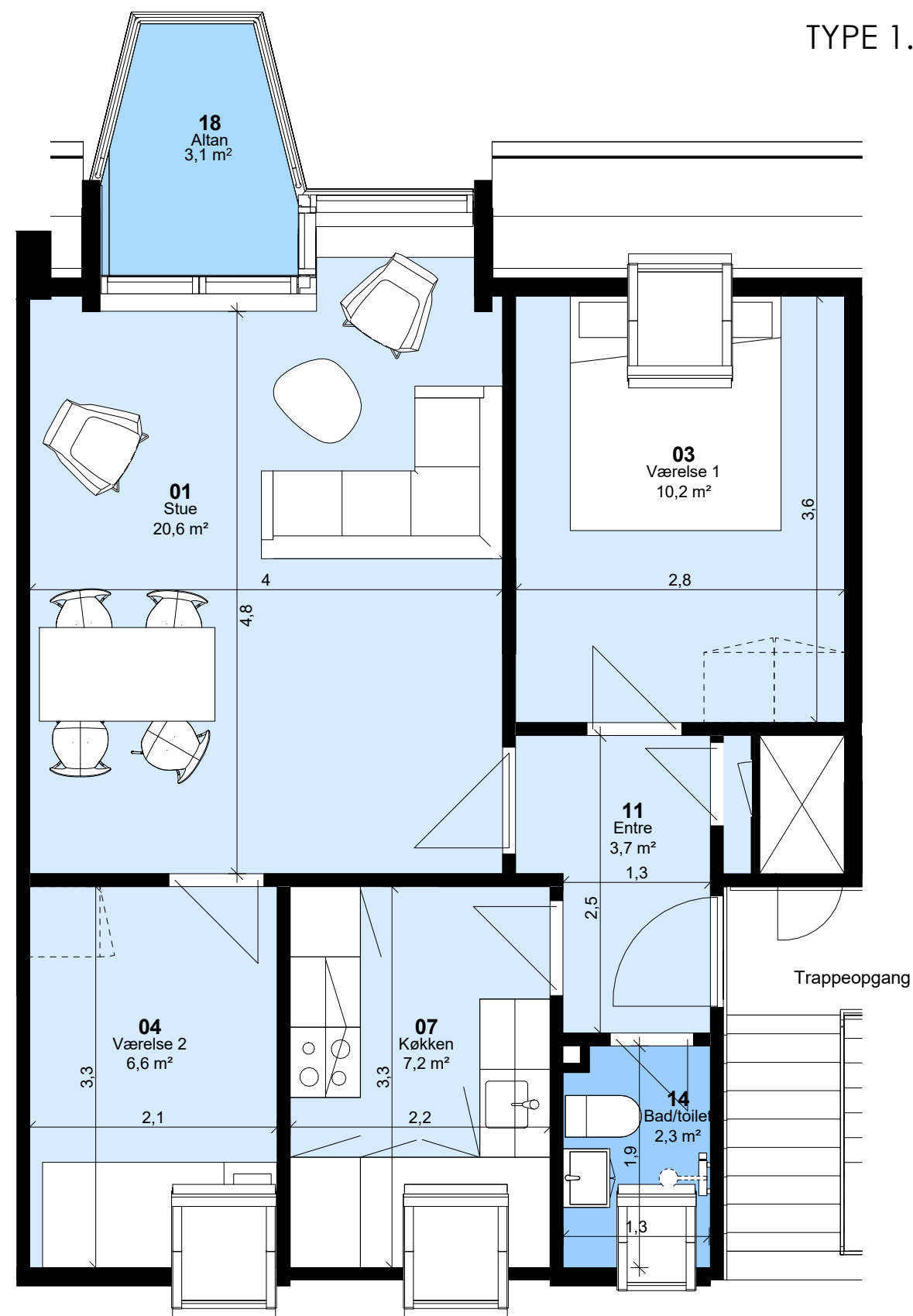

Målepind

1 m.

5 m.

Højstrupparken, afsnit 1

Oversigtsplan

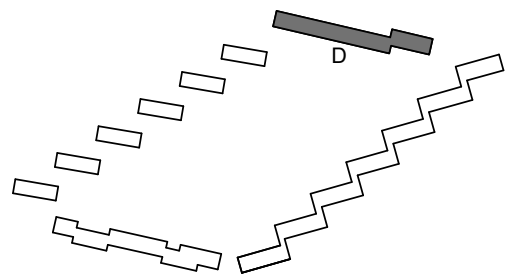
**Lejlighedslokalisering:**

Blok D:

Opgang 47
Opgang 49
Opgang 51
Opgang 53
Opgang 55
Opgang 59

Blok E:

Opgang 8
Opgang 18

Tiltag

- Opgang med elevator
- Tilgængelighedsindretning
- Efterisolering alle gavle
- Ny større altan og karnap - kuldebroer
- Nye vinduer – energi- og lydforbedring
- Efterisolering af skunk
- Efterisolering af tagkviste - kuldebroer
- Ovenlysvinduer udskiftes - energiforbedring
- Nyt Køkken
- Nyt bad
- Nyt gulv
- Istandsættelse af elinstallationer i nødvendigt omfang
- Nye radiatorer
- Nye afløbsinstallationer
- Nye vandinstallationer
- Nyt ventilationsanlæg
- Nye Indgangsdøre – forbedring af lyd og varme
- Porttelefon

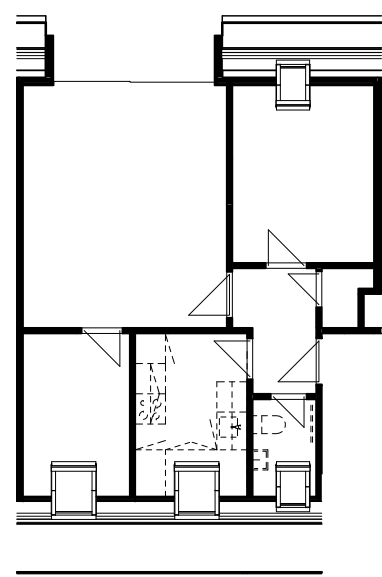
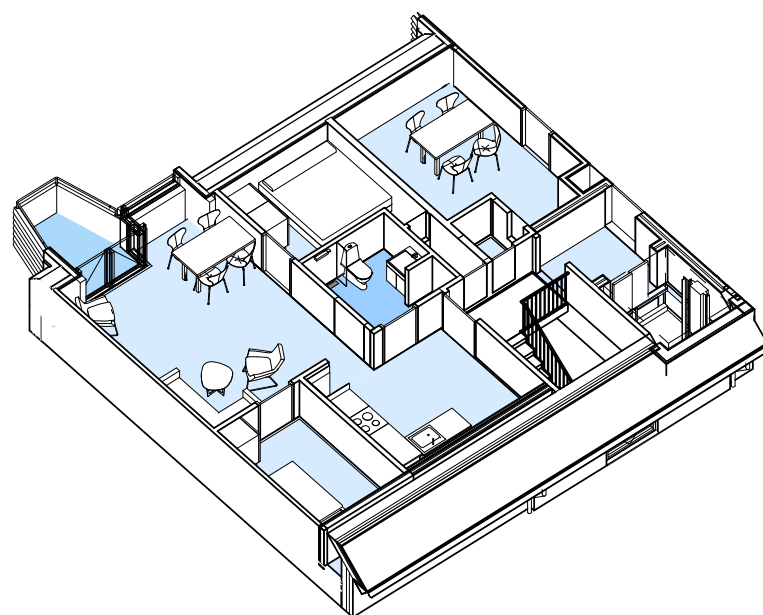

Eksisterende forhold

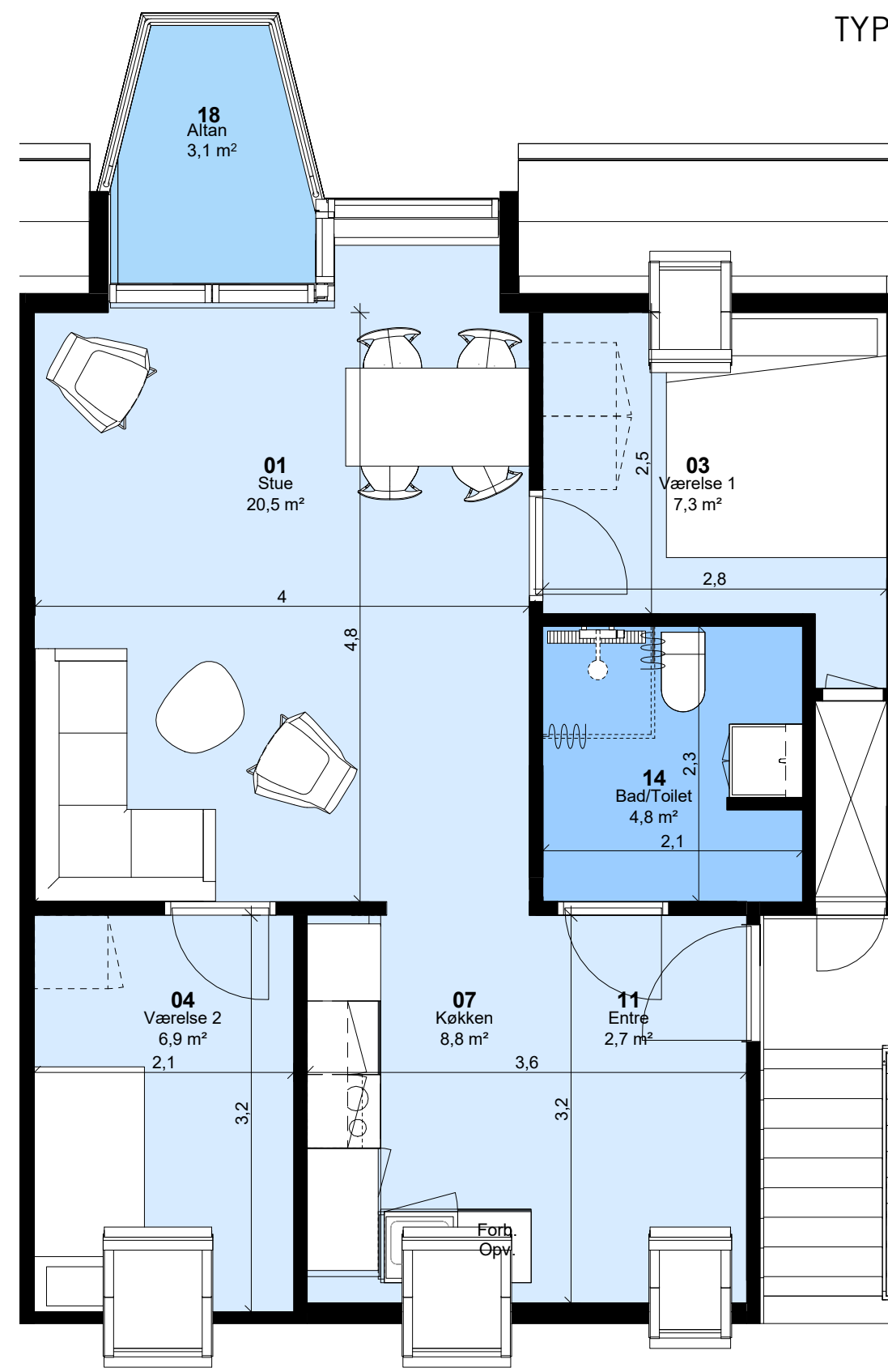
**Målepind**

1 m.

5 m.

Højstrupparken, afsnit 1

Oversigtsplan

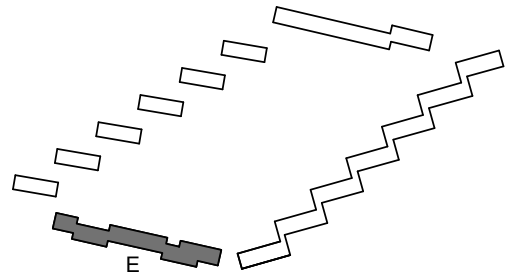
**Lejlighedslokalisering:**

Blok E:
Opgang 4

Tiltag

- Efterisolering alle gavle
- Ny større altan og karnap
- Udbedring af kuldebroer
- Nye vinduer – energi- og lydforbedring
- Efterisolering af tagkviste - kuldebroer
- Nyt Køkken, hvis ældre end 10 år
- Istandsættelse bad
- Istandsættelse af elinstallationer i nødvendigt omfang
- Nye radiatorer
- Nye afløbsinstallationer
- Nye vandinstallationer
- Nyt ventilationsanlæg
- Nye Indgangsdøre – forbedring af lyd og varme
- Porttelefon

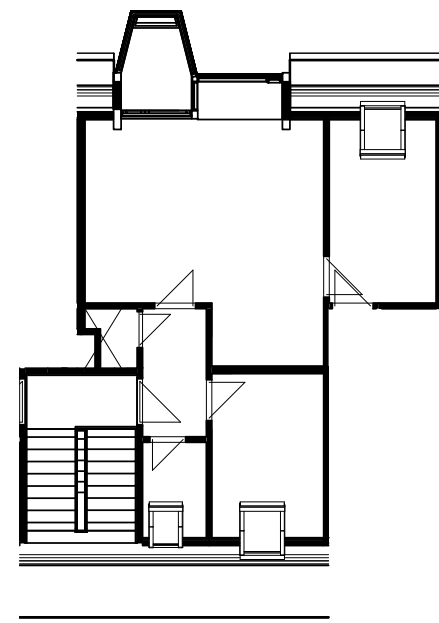
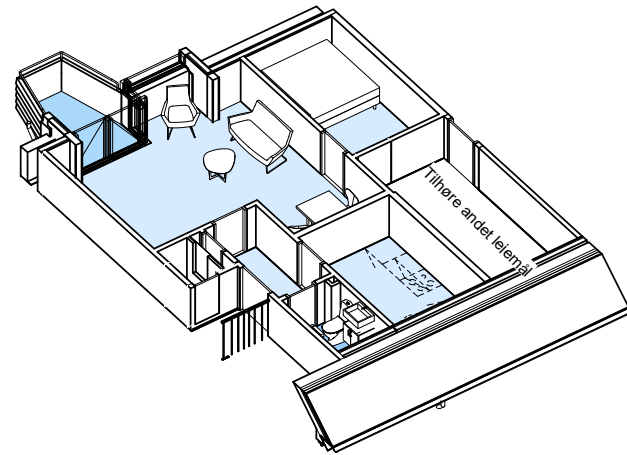

Eksisterende forhold

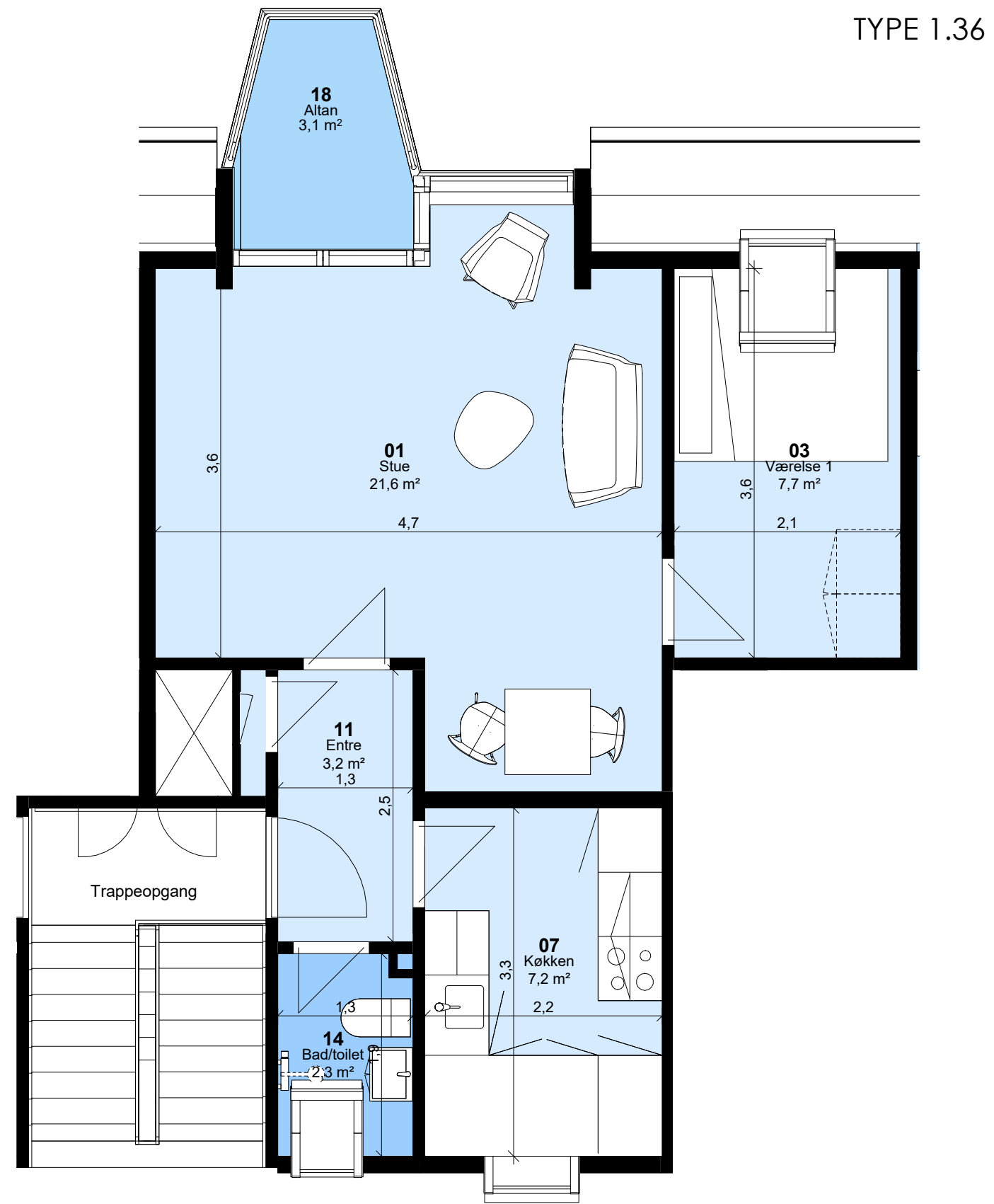

Målepind

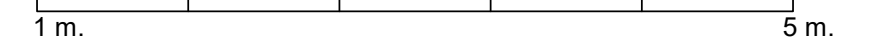

Højstrupparken, afsnit 1

Oversigtsplan

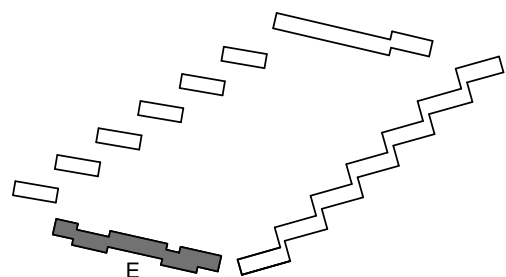

Lejlighedslokalisering:

Blok E:
Opgang 16

Tiltag

- Opgang med elevator
- Tilgængelighedsindretning
- Inddragelse af gavlløst
- Efterisolering alle gavle
- Ny større altan og karnap - kuldebroer
- Nye vinduer – energi- og lydforbedring
- Nyt Køkken
- Nyt bad
- Nyt gulv
- Istandsættelse af elinstallationer i nødvendigt omfang
- Nye radiatorer
- Nye afløbsinstallationer
- Nye vandinstallationer
- Nyt ventilationsanlæg
- Nye Indgangsdøre – forbedring af lyd og varme
- Porttelefon

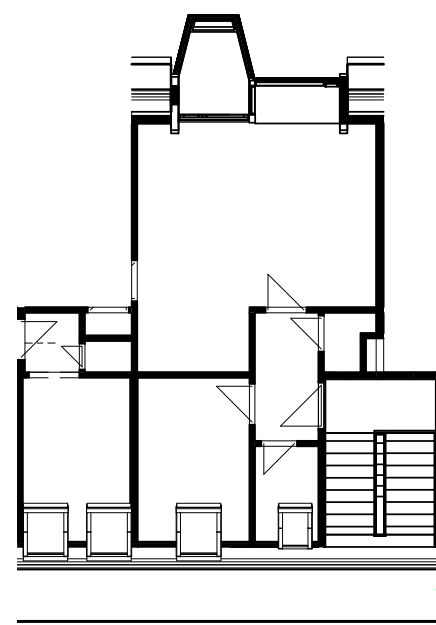
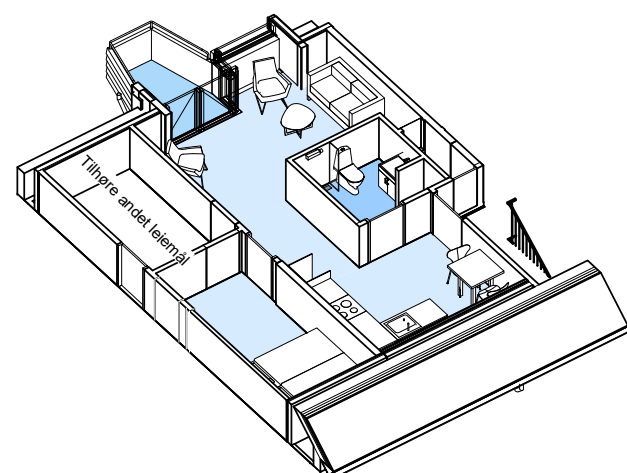

Eksisterende forhold

TYPE 1.36 T

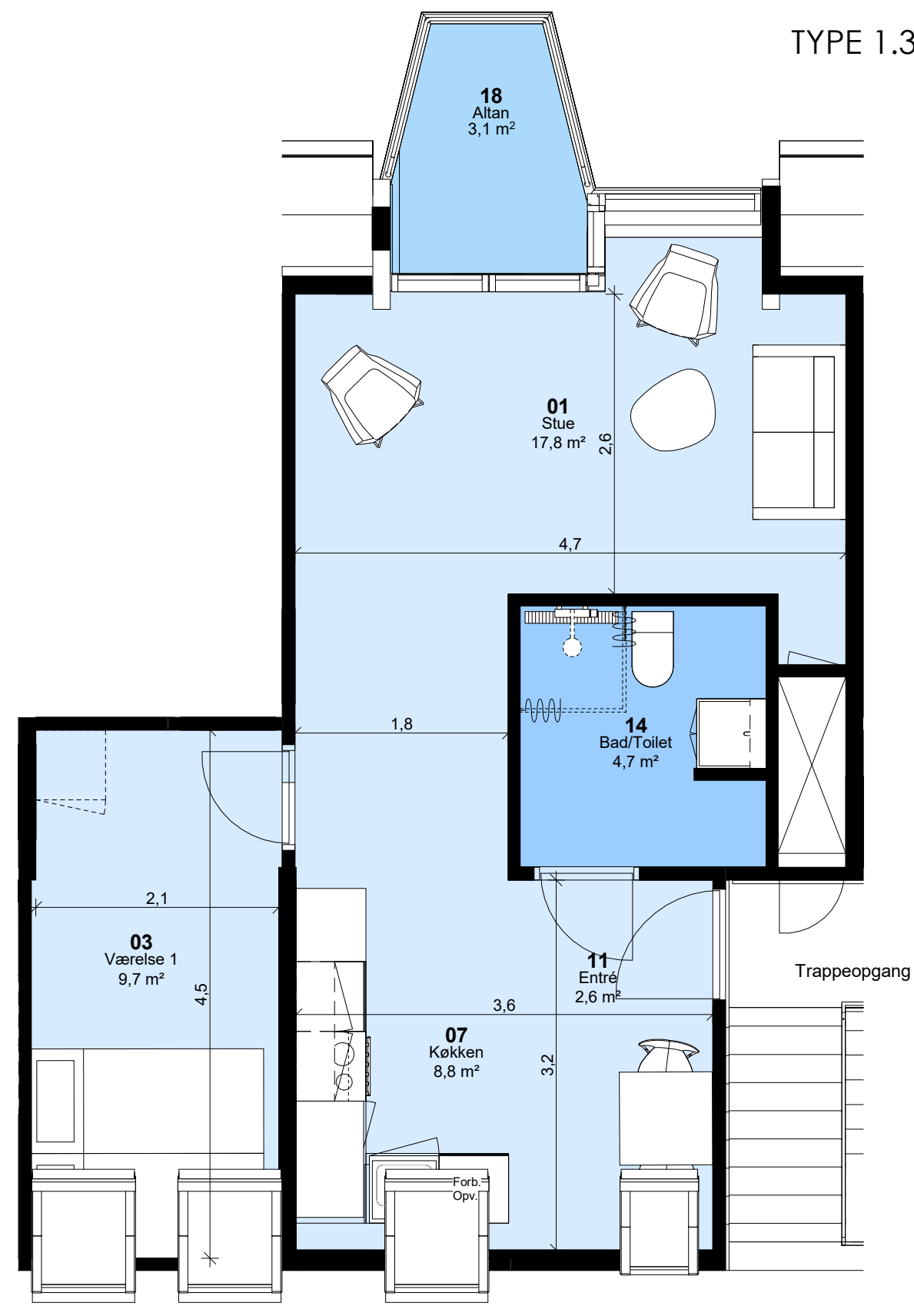

Målepind

1 m.

5 m.

Højstrupparken, afsnit 1

Oversigtsplan

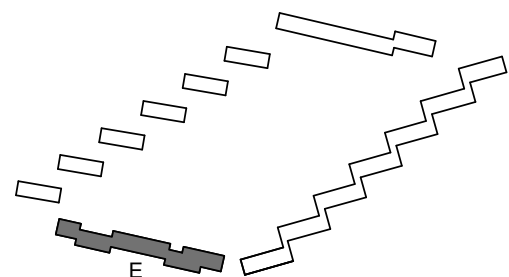
**Lejlighedslokalisering:**

Blok E:
Opgang 14

Tiltag

- Efterisolering alle gavle
- Ny større altan og karnap
- Udbedring af kuldebroer
- Nye vinduer – energi- og lydforbedring
- Efterisolering af tagkviste - kuldebroer
- Nyt Køkken, hvis ældre end 10 år
- Istandsættelse bad
- Istandsættelse af elinstallationer i nødvendigt omfang
- Nye radiatorer
- Nye afløbsinstallationer
- Nye vandinstallationer
- Nyt ventilationsanlæg
- Nye Indgangsdøre – forbedring af lyd og varme
- Porttelefon

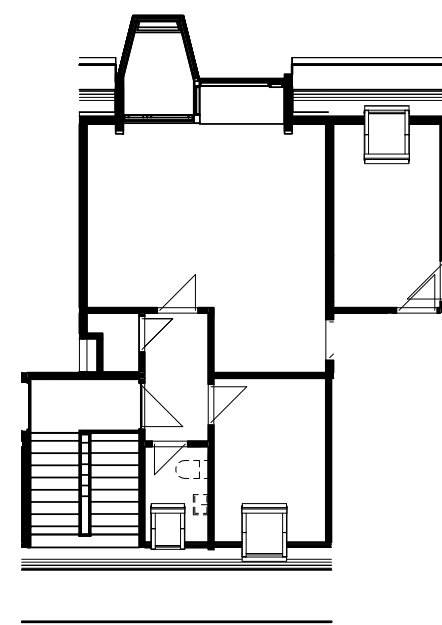
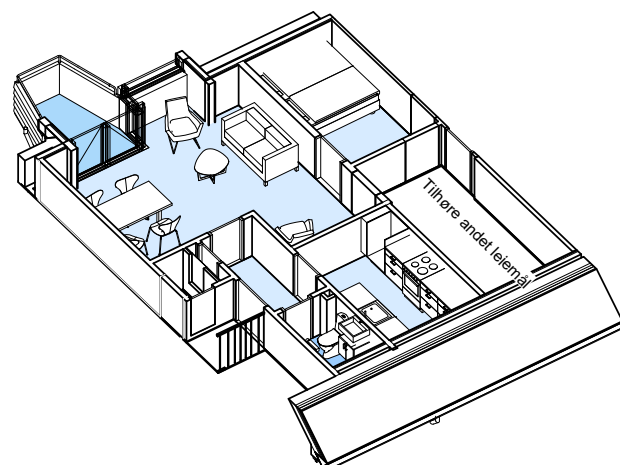

Eksisterende forhold

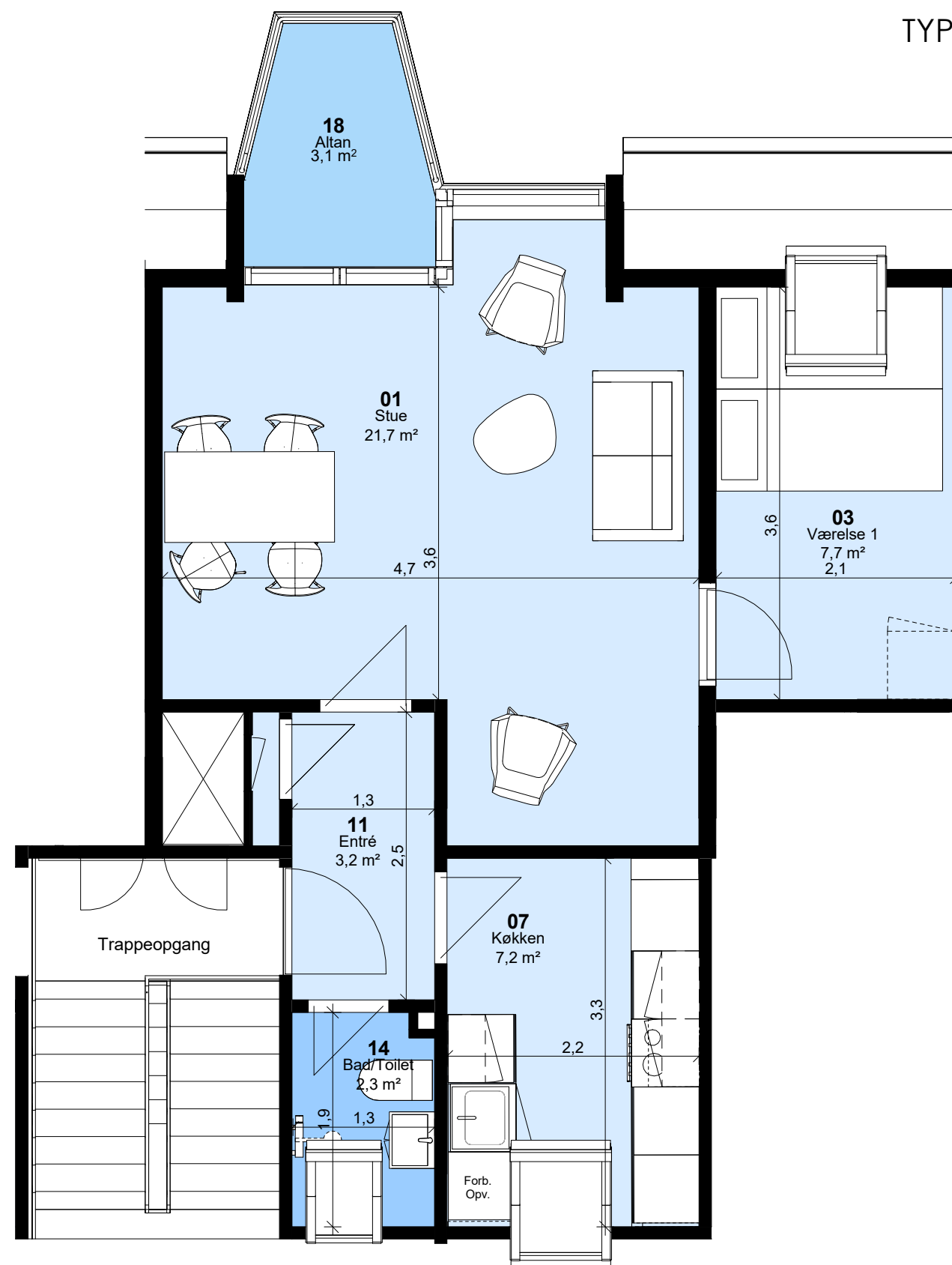

Målepind

1 m.

5 m.

Højstrupparken, afsnit 1

Oversigtsplan

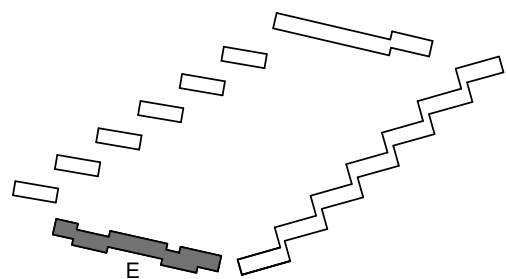

Lejlighedslokalisering:

Blok E:
Opgang 6

Tiltag

- Opgang med elevator
- Tilgængelighedsindretning
- Efterisolering alle gavle
- Ny større altan og karnap - kuldebroer
- Nye vinduer – energi- og lydforbedring
- Efterisolering af skunk
- Efterisolering af tagkviste - kuldebroer
- Ovenlysvinduer udskiftes - energiforbedring
- Nyt Køkken
- Nyt bad
- Nyt gulv
- Istandsættelse af elinstallationer i nødvendigt omfang
- Nye radiatorer
- Nye afløbsinstallationer
- Nye vandinstallationer
- Nyt ventilationsanlæg
- Nye Indgangsdøre – forbedring af lyd og varme
- Porttelefon

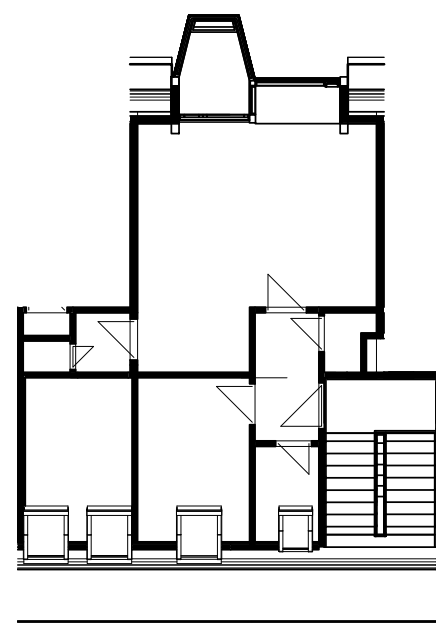
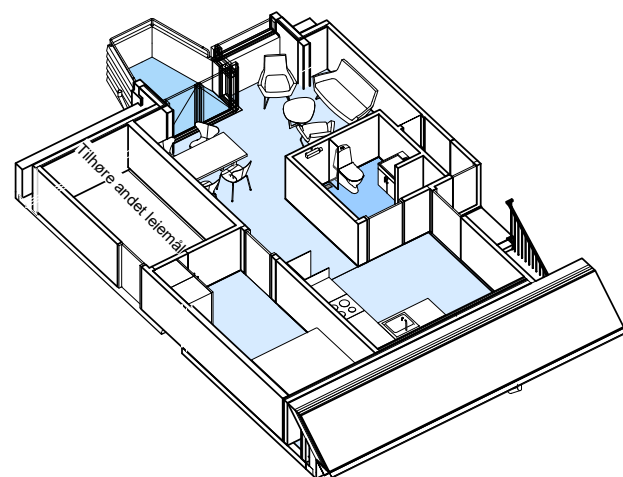

TYPE 1.37 T

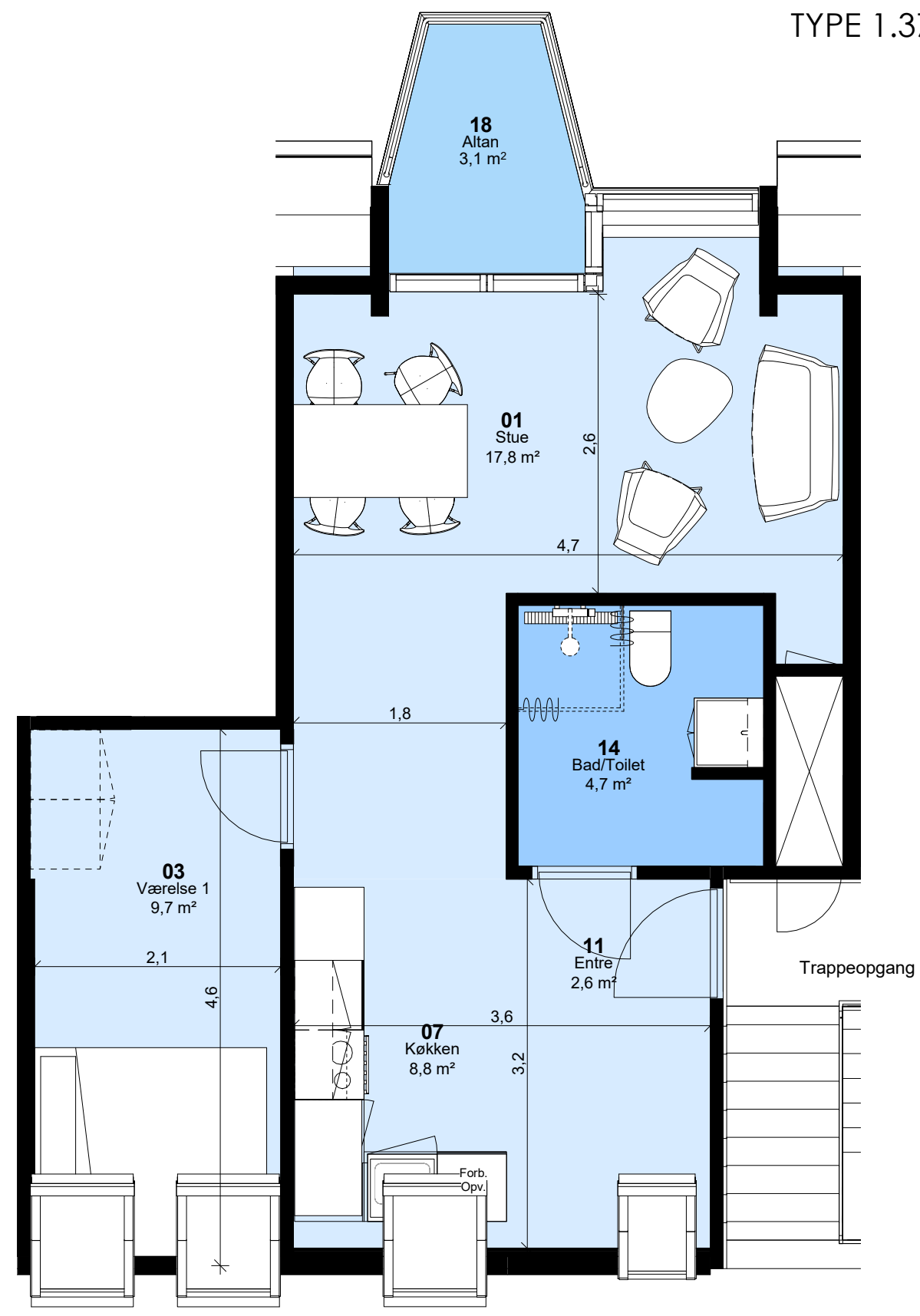

Højstrupparken, afsnit 1

Oversigtsplan

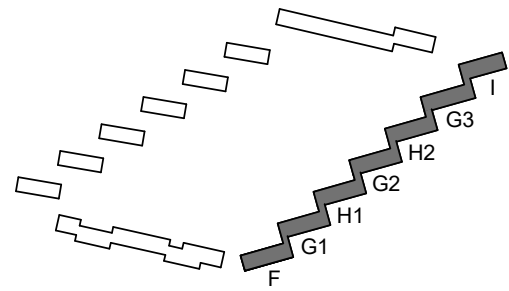

Lejlighedslokalisering:

- Blok F-G-H-I:
 Opgang 44
 Opgang 48
 Opgang 52
 Opgang 56
 Opgang 60
 Opgang 64

Tiltag

- Opgang med elevator
- Tilgængelighedsindretning
- Efterisolering alle gavle
- Ny større altan og karnap - kuldebroer
- Inddragelse af lille altan
- Nye vinduer – energi- og lydforbedring
- Efterisolering af tagviste - kuldebroer
- Nyt Køkken
- Nyt bad
- Nyt gulv
- Istandsættelse af elinstallationer i nødvendigt omfang
- Nye radiatorer
- Nye afløbsinstallationer
- Nye vandinstallationer
- Nyt ventilationsanlæg
- Nye Indgangsdøre – forbedring af lyd og varme
- Porttelefon

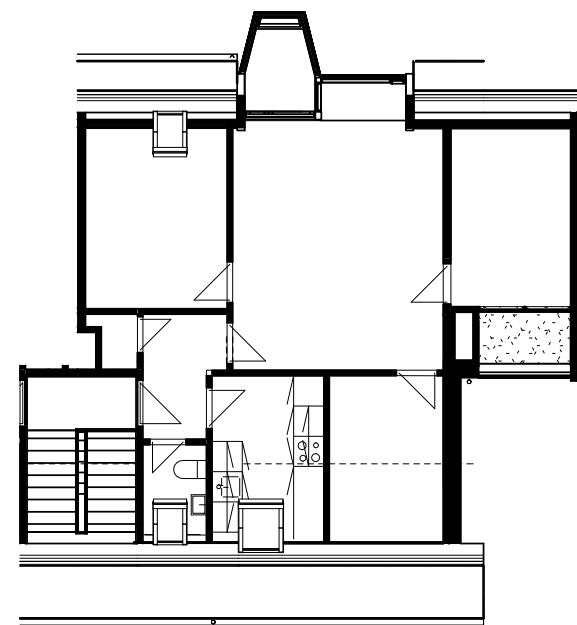
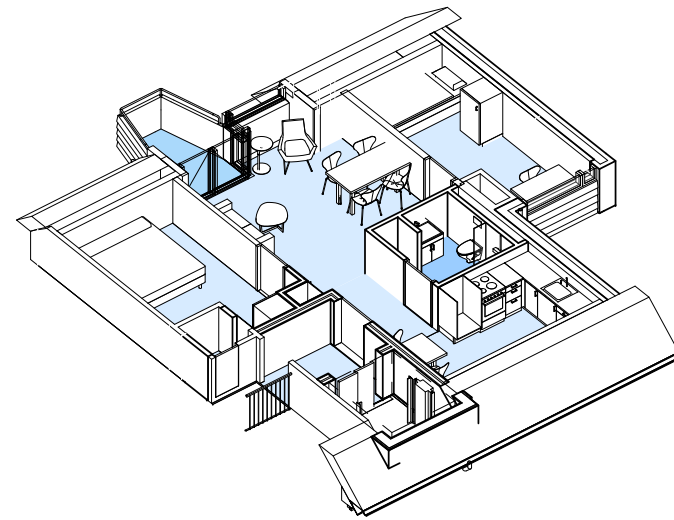

Eksisterende forhold

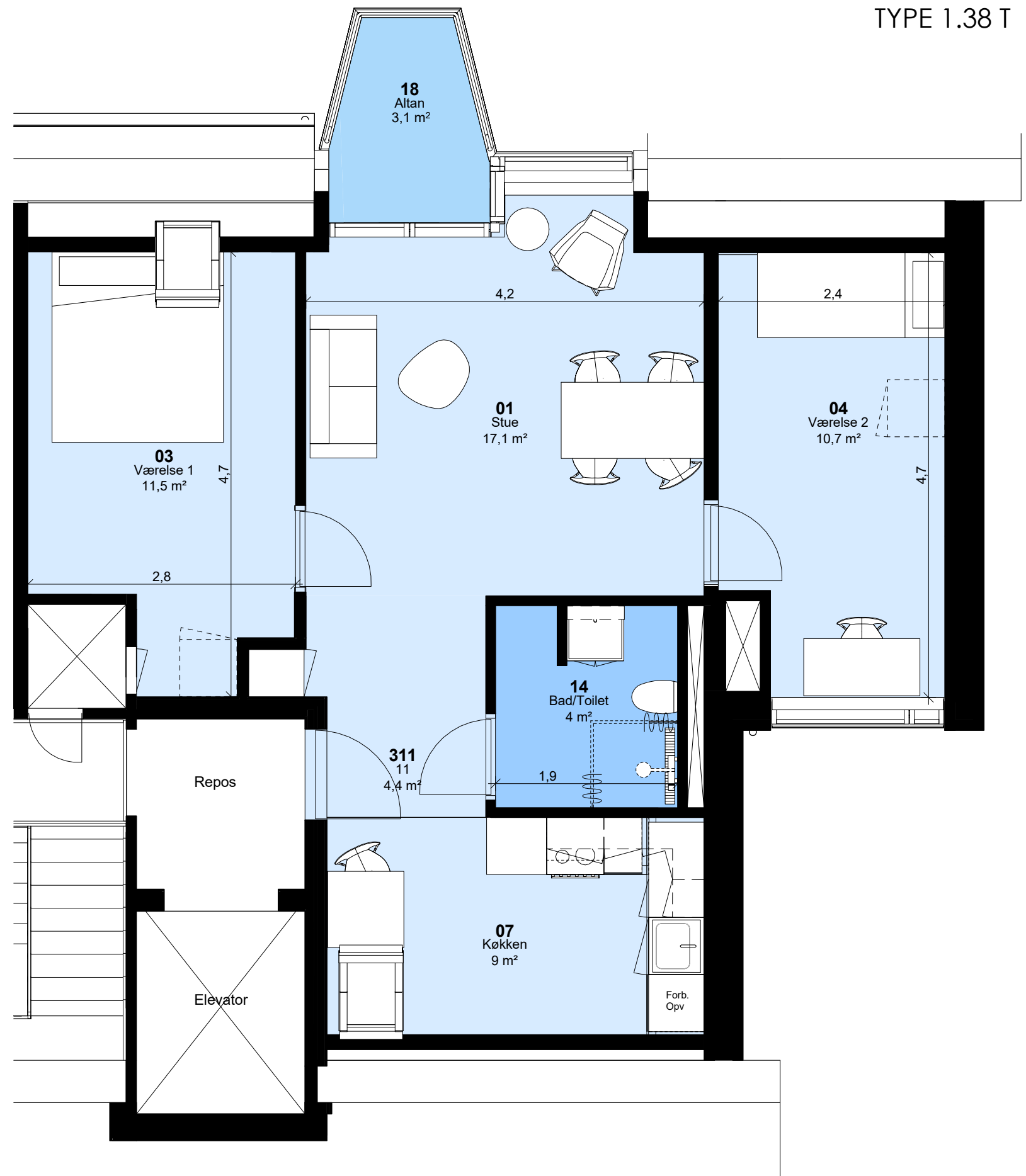

Målepind

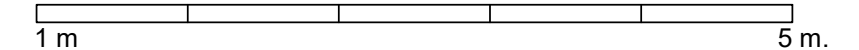

Højstrupparken, afsnit 1

Oversigtsplan

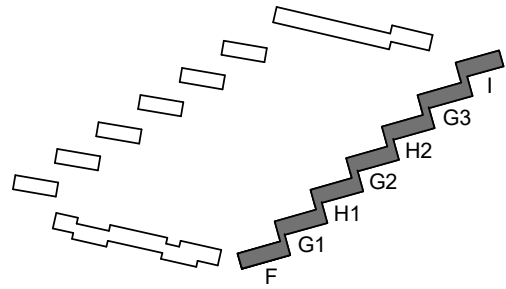

Lejlighedslokalisering:

Blok F-G-H-I:

- Opgang 46
- Opgang 50
- Opgang 54
- Opgang 58
- Opgang 62
- Opgang 66

Tiltag

- Inddragelse af gavlaltan
- Efterisolering alle gavle
- Ny større altan og karnap
- Udbedring af kuldebroer
- Nye vinduer – energi- og lydforbedring
- Efterisolering af tagkviste - kuldebroer
- Nyt Køkken, hvis ældre end 10 år
- Istandsættelse af bad
- Istandsættelse af elinstallationer i nødvendigt omfang
- Nye radiatorer
- Nye afløbsinstallationer
- Nye vandinstallationer
- Nyt ventilationsanlæg
- Nye Indgangsdøre – forbedring af lyd og varme
- Porttelefon

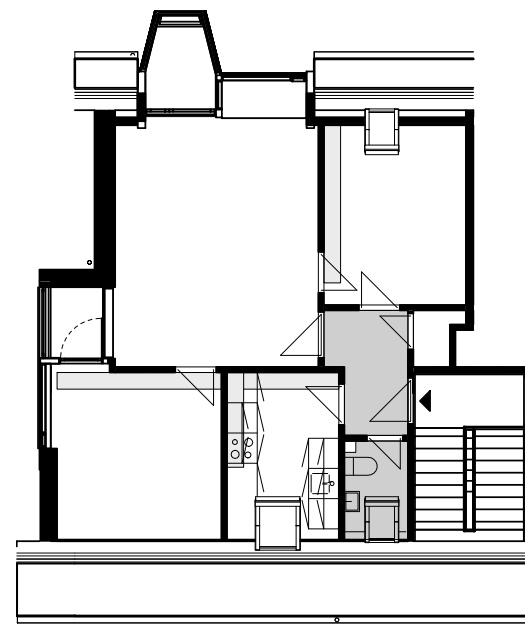
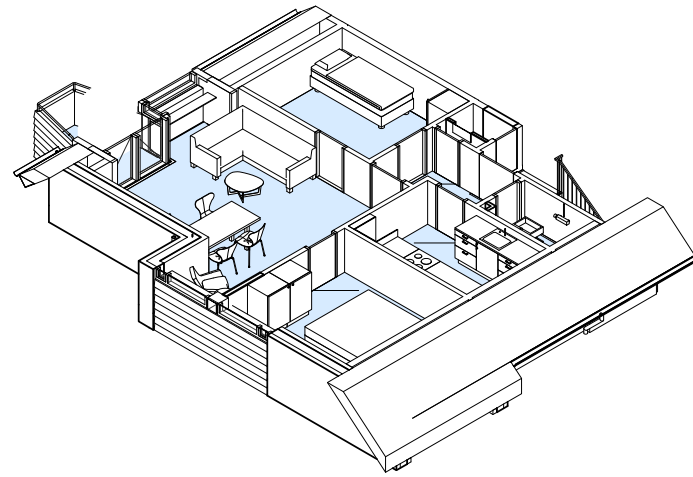

Eksisterende forhold

TYPE 1.39



Målepind

1 m

5 m

Højstrupparken, afsnit 1

Oversigtsplan

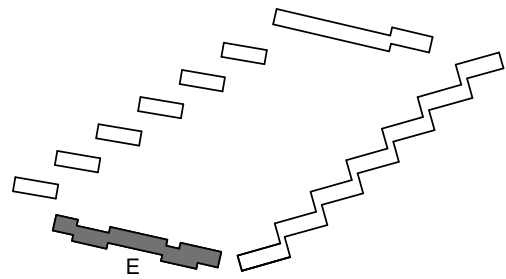

Lejlighedslokalisering:

Blok D:

Opgang 45
Opgang 47
Opgang 49
Opgang 51
Opgang 53
Opgang 55

Blok E:

Opgang 2
Opgang 6
Opgang 12
Opgang 16

Tiltag

- Opgang med elevator
- Tilgængelighedsindretning
- Efterisolering alle gavle
- Ny større altan og karnap - kuldebroer
- Nye vinduer – energi- og lydforbedring
- Efterisolering af tagkviste - kuldebroer
- Nyt Køkken
- Nyt bad
- Nyt gulv
- Istandsættelse af elinstallationer i nødvendigt omfang
- Nye radiatorer
- Nye afløbsinstallationer
- Nye vandinstallationer
- Nyt ventilationsanlæg
- Nye Indgangsdøre – forbedring af lyd og varme
- Porttelefon

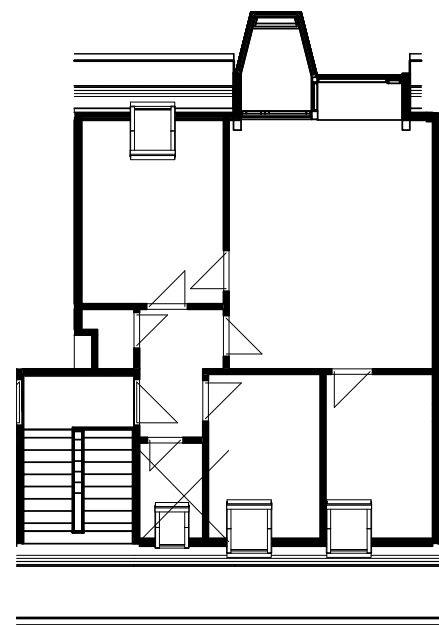
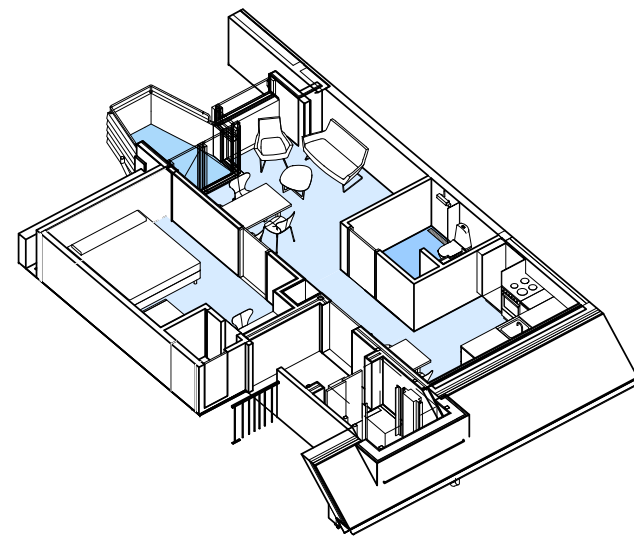

Eksisterende forhold

TYPE 1.40 T

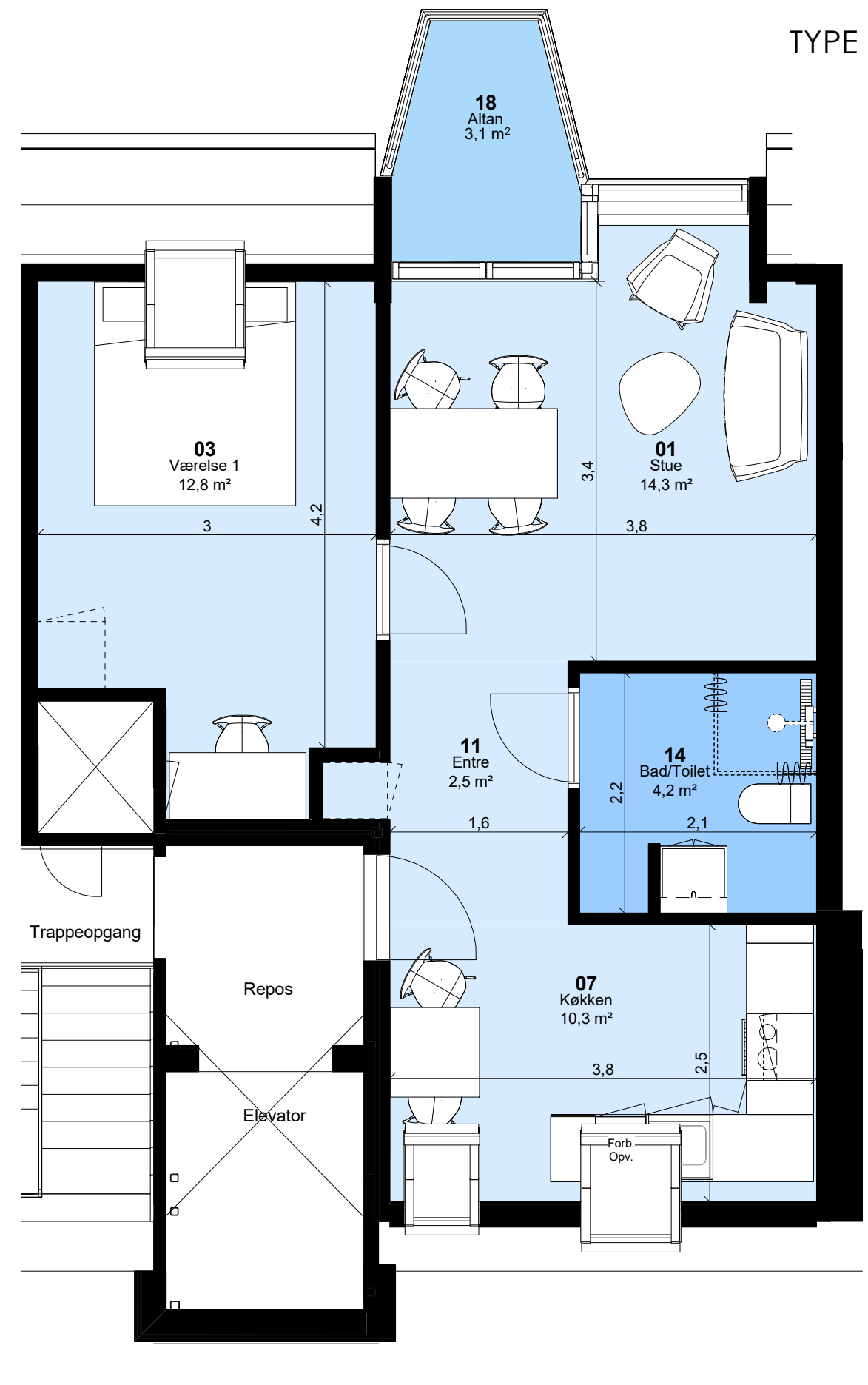

Målepind

1 m. 5 m.

Højstrupparken, afsnit 1

Oversigtsplan

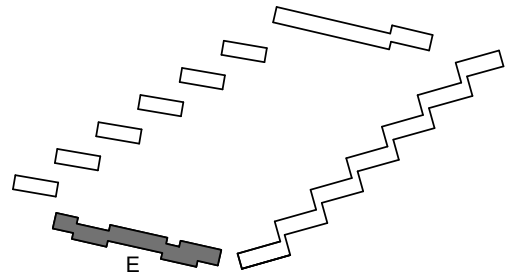

Lejlighedslokalisering:

Blok E:
Opgang 8

Tiltag

- Opgang med elevator
- Tilgængelighedsindretning
- Efterisolering alle gavle
- Ny større altan og karnap - kuldebroer
- Nye vinduer – energi- og lydforbedring
- Efterisolering af tagkviste - kuldebroer
- Nyt Køkken
- Nyt bad
- Nyt gulv
- Istandsættelse af elinstallationer i nødvendigt omfang
- Nye radiatorer
- Nye afløbsinstallationer
- Nye vandinstallationer
- Nyt ventilationsanlæg
- Nye Indgangsdøre – forbedring af lyd og varme
- Porttelefon

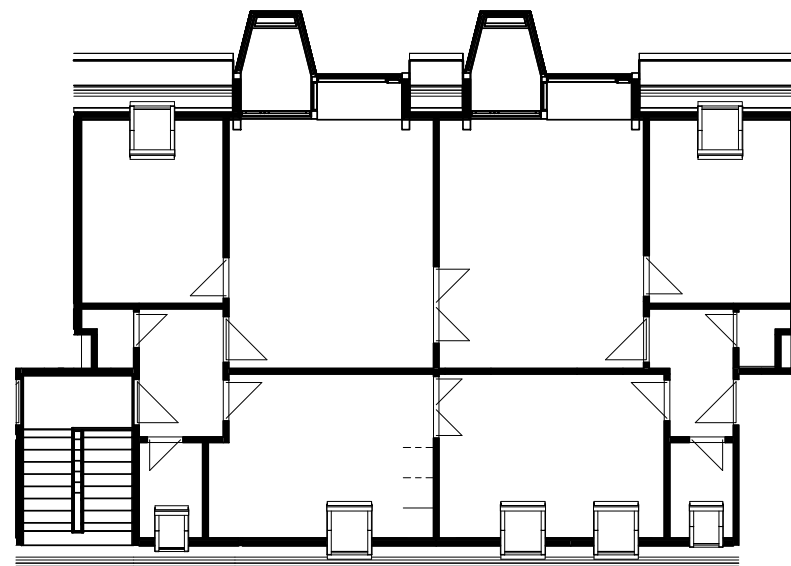
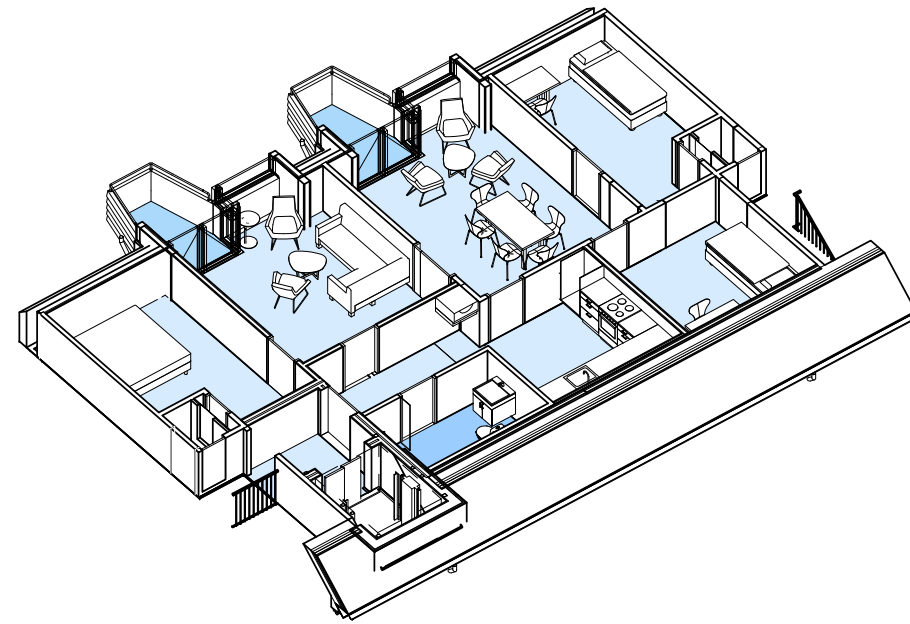

Eksisterende forhold

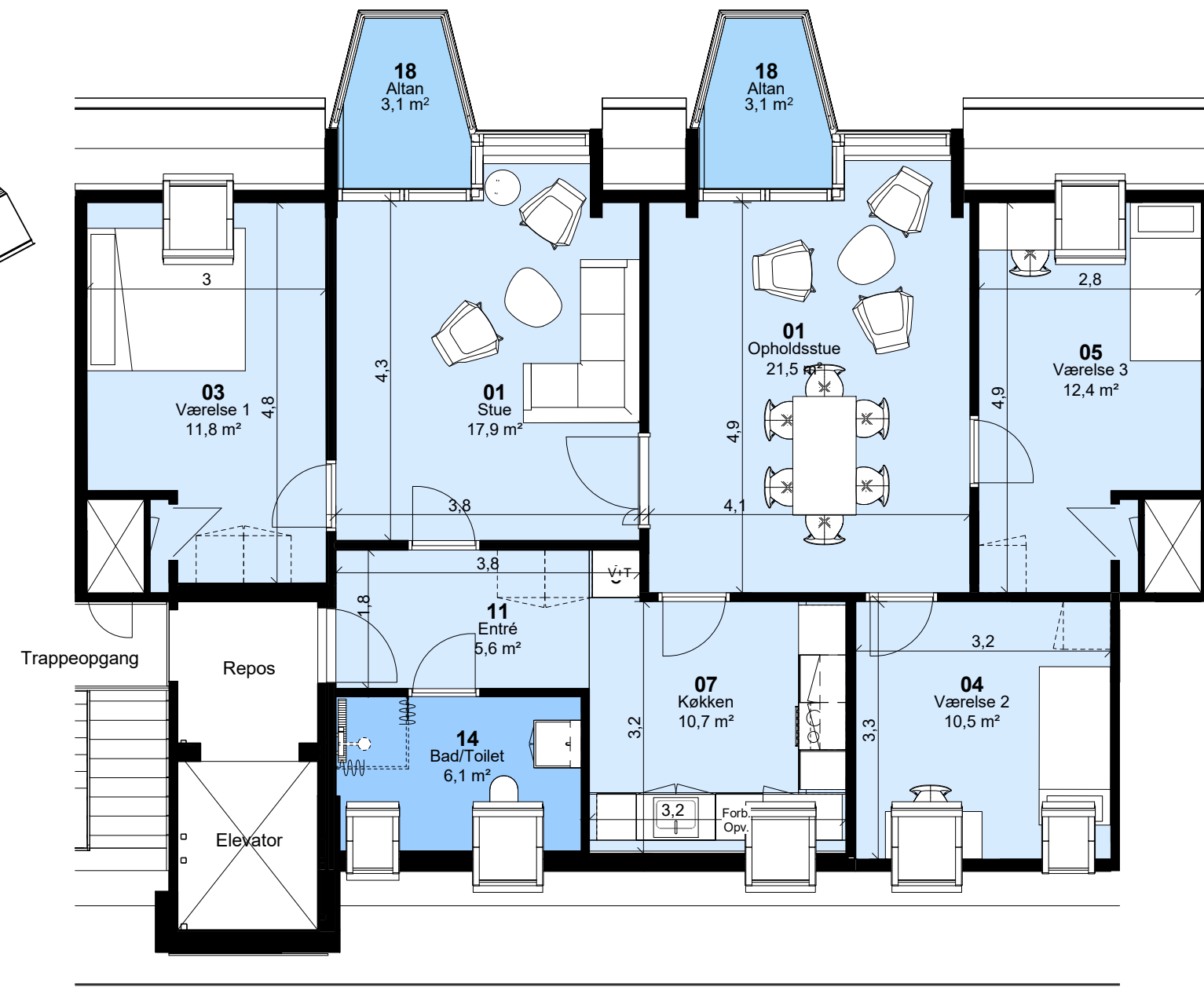

Målepind

