

Angiver bolig hvor der etableres nyt køkken og bad/toilet.
 Angiver bolig hvor der etableres nyt bad/toilet.
(Eksist. køkken bibeholdes, da dette er af nyere dato).

Bolig type - Afsnit 2	Antal i alt for alle etager	Antal værelser
2.10	34 stk.	2
2.10A	34 stk.	2
2.12	1 stk.	3
2.13	1 stk.	3
2.14	2 stk.	2
2.15	2 stk.	2
2.16S	1 stk.	4
2.17S	1 stk.	4
2.19	41 stk.	3
2.19A	39 stk.	3
2.20 (Prøvebolig)	1 stk.	2
2.21	2 stk.	3
2.22	3 stk.	3
2.23	2 stk.	5
2.24	2 stk.	5
2.25S	6 stk.	2
2.26S	6 stk.	3
2.27S	6 stk.	3
2.28S	2 stk.	4
2.29S	2 stk.	4
2.42	26 stk.	3
2.42A	26 stk.	3
2.44	2 stk.	1
2.45	2 stk.	1
2.46	1 stk.	5
2.47	1 stk.	5
2.48S	4 stk.	2
2.49S	4 stk.	3
2.50S	4 stk.	3
2.51S	1 stk.	4
2.52S	1 stk.	4
Bolig type - Afsnit 3		
3.60	3 stk.	6
3.63	3 stk.	5
3.66	1 stk.	4

Helhedsplan - Højstrupparken - Lejlighedskataloget - revision 16.10.2018

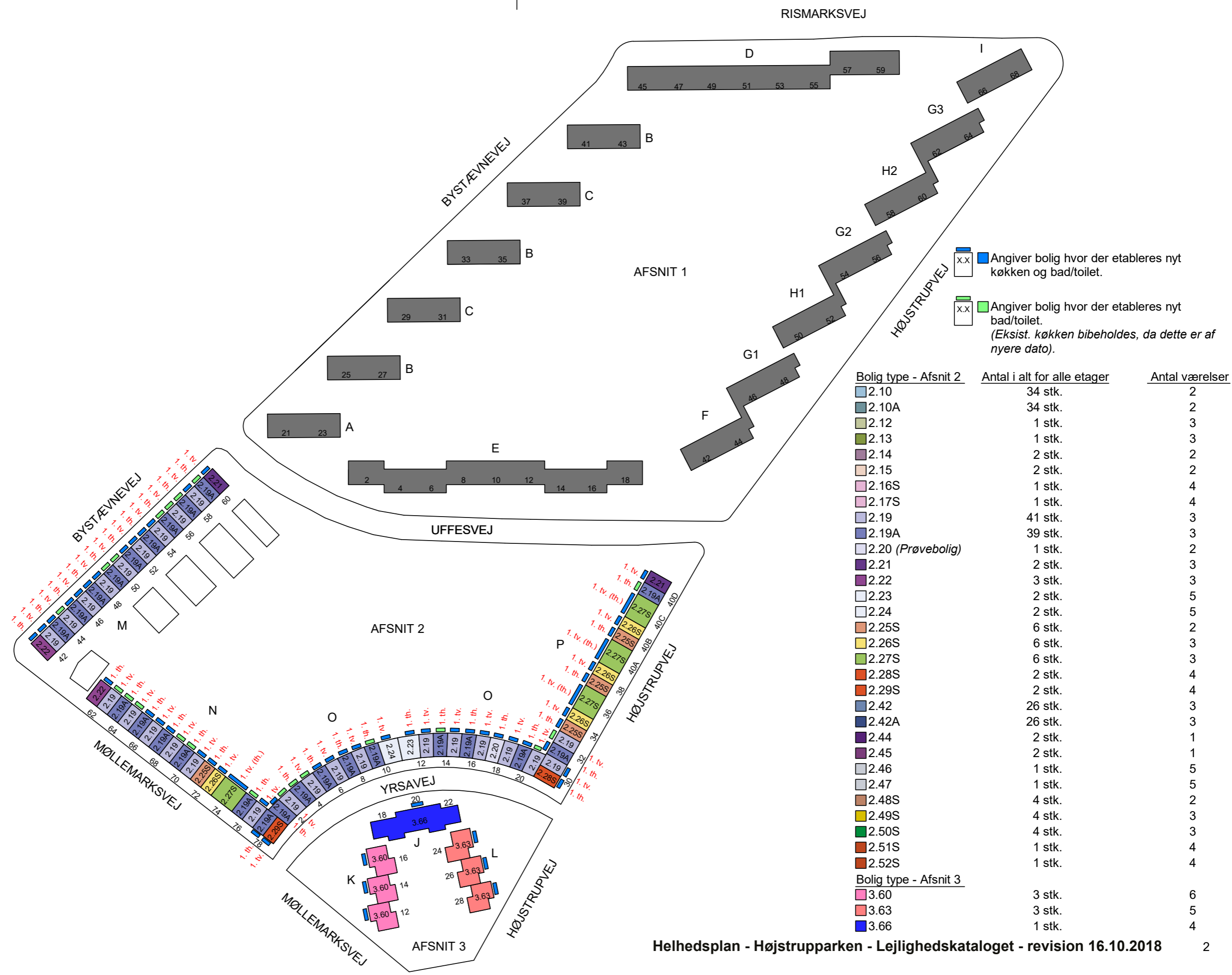

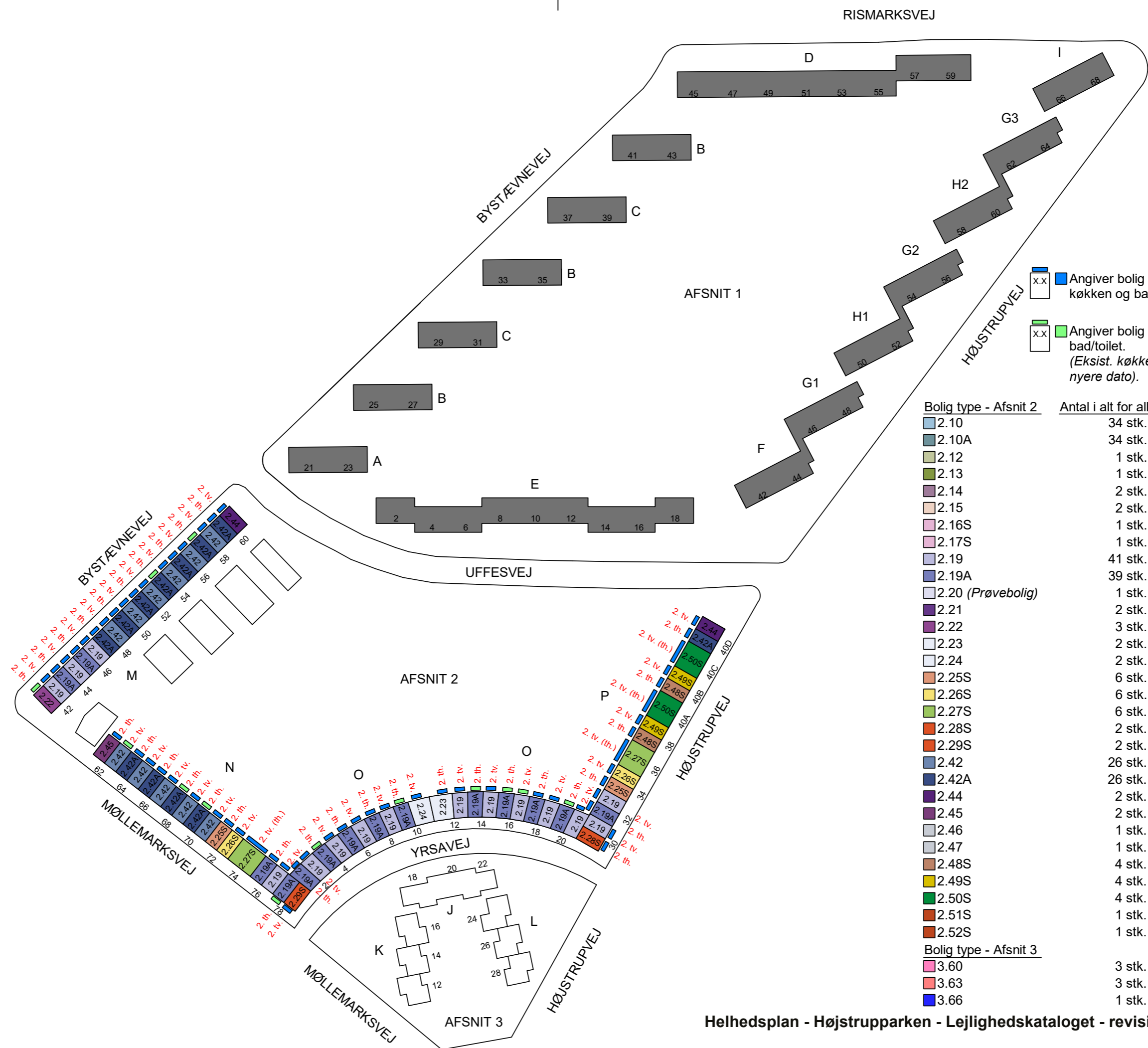

Helhedsplan - Højstrupparken - Lejlighedskataloget - revision 16.10.2018 2

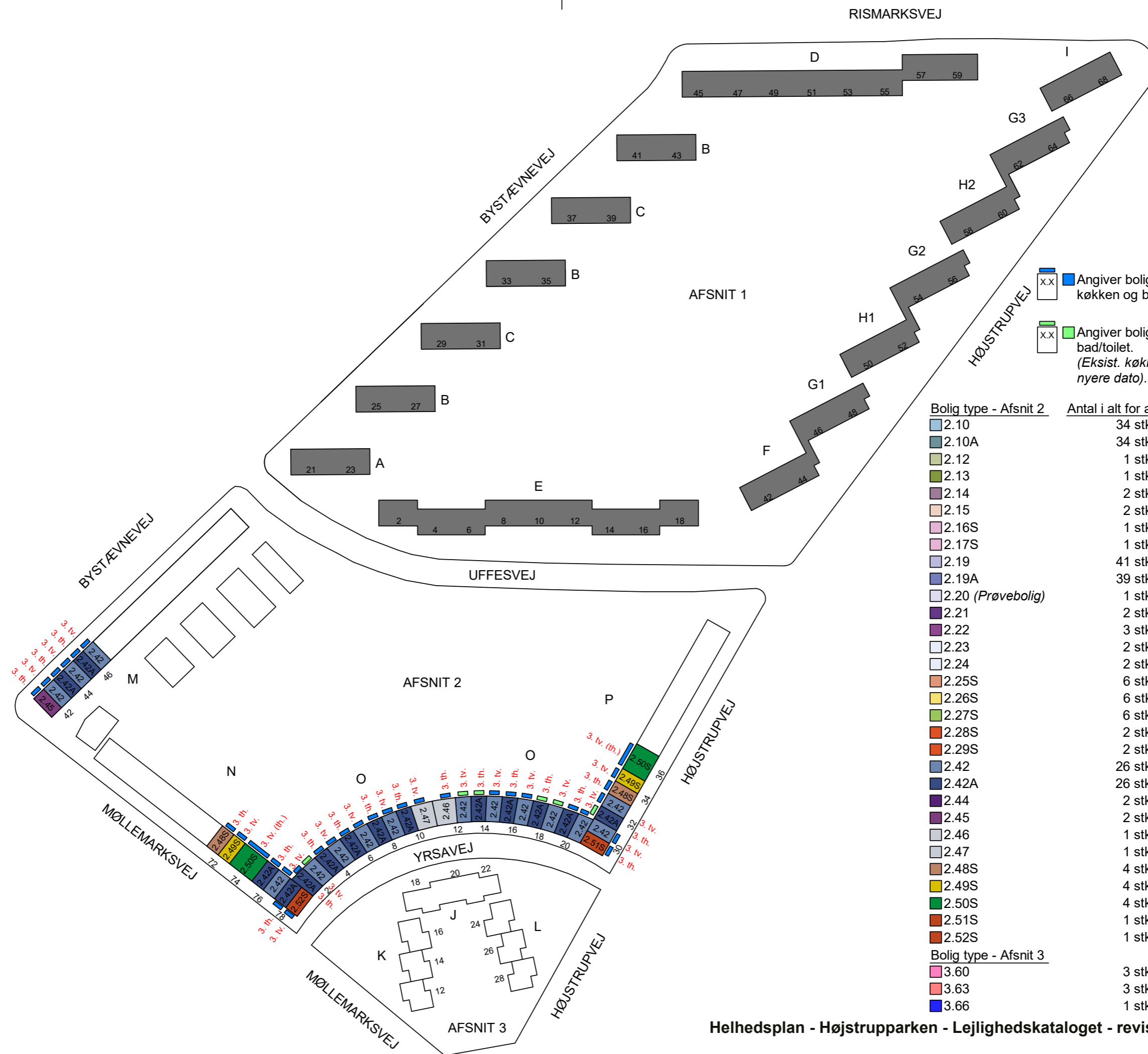

Angiver bolig hvor der etableres nyt køkken og bad/toilet.
 Angiver bolig hvor der etableres nyt bad/toilet.
(Eksist. køkken bibeholdes, da dette er af nyere dato).

Bolig type - Afsnit 2	Antal i alt for alle etager	Antal værelser
2.10	34 stk.	2
2.10A	34 stk.	2
2.12	1 stk.	3
2.13	1 stk.	3
2.14	2 stk.	2
2.15	2 stk.	2
2.16S	1 stk.	4
2.17S	1 stk.	4
2.19	41 stk.	3
2.19A	39 stk.	3
2.20 (Prøvebolig)	1 stk.	2
2.21	2 stk.	3
2.22	3 stk.	3
2.23	2 stk.	5
2.24	2 stk.	5
2.25S	6 stk.	2
2.26S	6 stk.	3
2.27S	6 stk.	3
2.28S	2 stk.	4
2.29S	2 stk.	4
2.42	26 stk.	3
2.42A	26 stk.	3
2.44	2 stk.	1
2.45	2 stk.	1
2.46	1 stk.	5
2.47	1 stk.	5
2.48S	4 stk.	2
2.49S	4 stk.	3
2.50S	4 stk.	3
2.51S	1 stk.	4
2.52S	1 stk.	4
Bolig type - Afsnit 3		
3.60	3 stk.	6
3.63	3 stk.	5
3.66	1 stk.	4



 Angiver bolig hvor der etableres nyt køkken og bad/toilet.
 Angiver bolig hvor der etableres nyt bad/toilet.
 (Eksist. køkken bibeholdes, da dette er af nyere dato).

Bolig type - Afsnit 2	Antal i alt for alle etager	Antal værelser
2.10	34 stk.	2
2.10A	34 stk.	2
2.12	1 stk.	3
2.13	1 stk.	3
2.14	2 stk.	2
2.15	2 stk.	2
2.16S	1 stk.	4
2.17S	1 stk.	4
2.19	41 stk.	3
2.19A	39 stk.	3
2.20 (Prøvebolig)	1 stk.	2
2.21	2 stk.	3
2.22	3 stk.	3
2.23	2 stk.	5
2.24	2 stk.	5
2.25S	6 stk.	2
2.26S	6 stk.	3
2.27S	6 stk.	3
2.28S	2 stk.	4
2.29S	2 stk.	4
2.42	26 stk.	3
2.42A	26 stk.	3
2.44	2 stk.	1
2.45	2 stk.	1
2.46	1 stk.	5
2.47	1 stk.	5
2.48S	4 stk.	2
2.49S	4 stk.	3
2.50S	4 stk.	3
2.51S	1 stk.	4
2.52S	1 stk.	4
Bolig type - Afsnit 3		
3.60	3 stk.	6
3.63	3 stk.	5
3.66	1 stk.	4

Højstrupparken, afsnit 2

Oversigtsplan

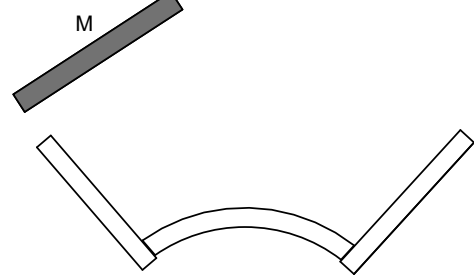

Lejlighedslokalisering:

Blok M:

Opgang 42	Opgang 52
Opgang 44	Opgang 54
Opgang 46	Opgang 56
Opgang 48	Opgang 58
Opgang 50	

Blok N:

Opgang 62	Opgang 70
Opgang 64	Opgang 72
Opgang 66	Opgang 74
Opgang 68	Opgang 76

Blok O:

Opgang 2	Opgang 14
Opgang 4	Opgang 16
Opgang 6	Opgang 18
Opgang 8	Opgang 20
Opgang 12	

Blok P:

Opgang 30	Opgang 38
Opgang 32	Opgang 40 A
Opgang 34	Opgang 40 B
Opgang 36	Opgang 40 C

Tiltag

- Efterisolering alle gavle
- Ny altan
- Udbedring af kuldebroer
- Nye vinduer – energi- og lydforbedring
- Nyt køkken, hvis ældre end 10 år
- Bad udvides
- Istandsættelse af elinstallationer i nødvendigt omfang
- Nye varmeinstallationer
- Nye afløbsinstallationer
- Nye vandinstallationer
- Nyt ventilationsanlæg
- Nye indgangsdøre – forbedring af lyd og varme
- Porttelefon

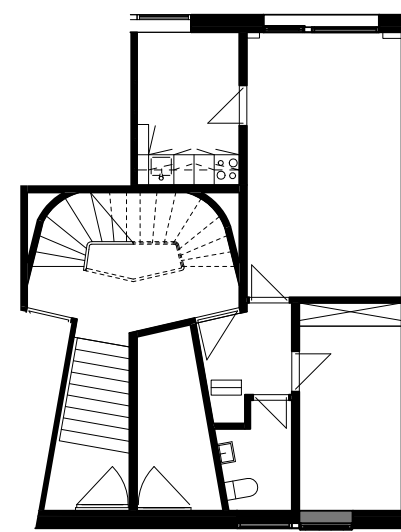
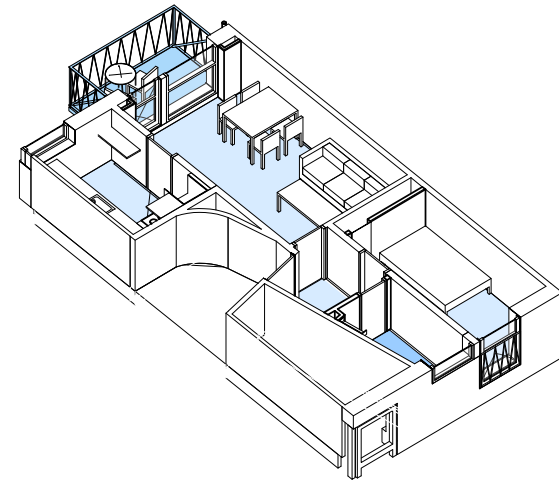

Eksisterende forhold

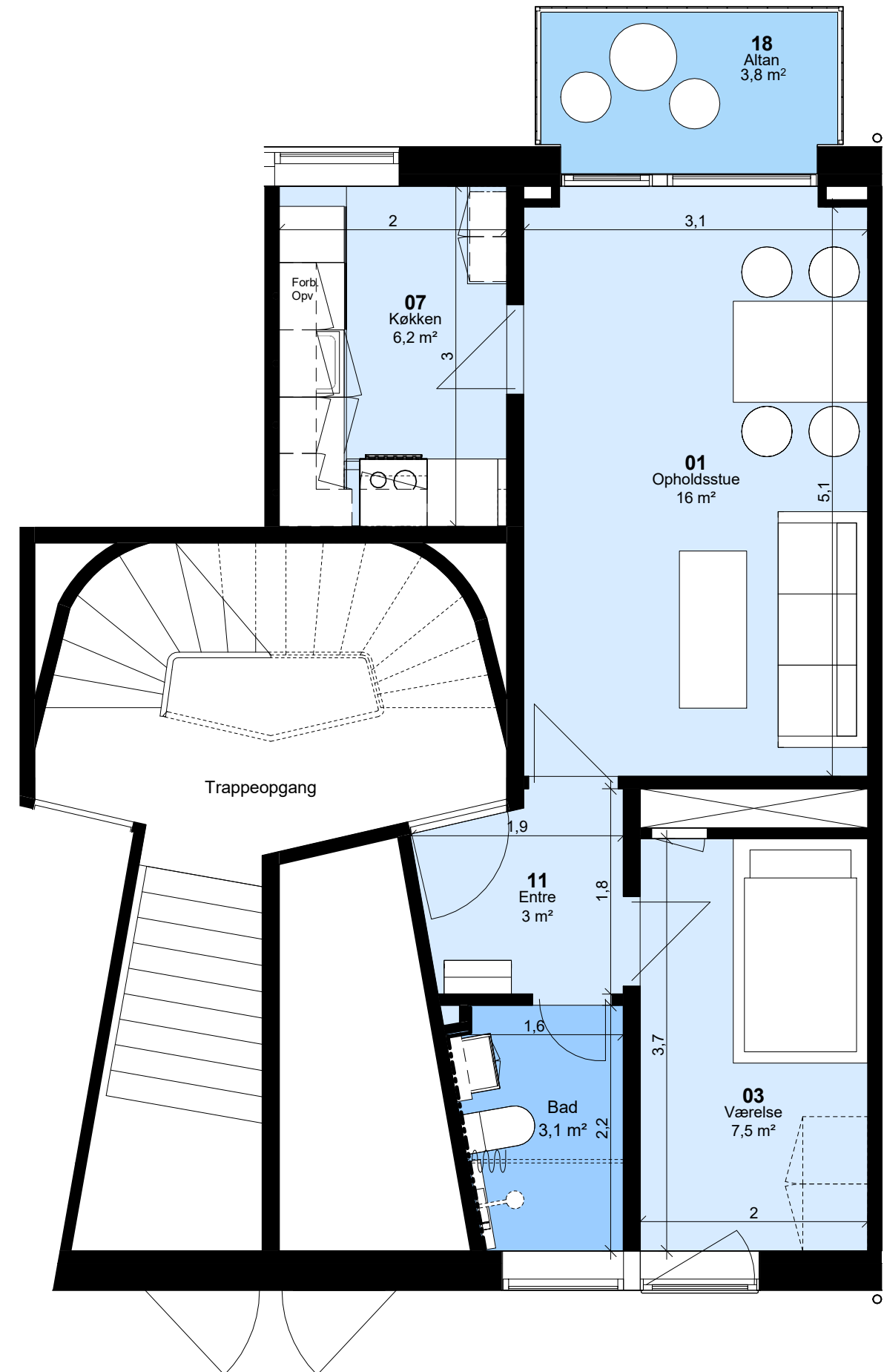

Målepind

1 m. 5 m.

Højstrupparken, afsnit 2

Oversigtsplan

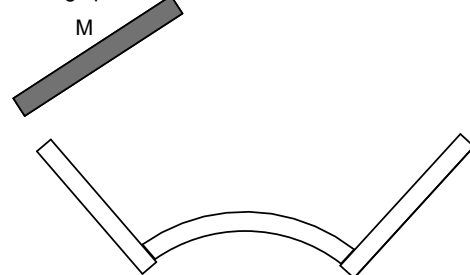

Lejlighedslokalisering:

Blok M:

Opgang 44	Opgang 54
Opgang 46	Opgang 56
Opgang 48	Opgang 58
Opgang 50	Opgang 60
Opgang 52	

Blok N:

Opgang 64	Opgang 72
Opgang 66	Opgang 74
Opgang 68	Opgang 76
Opgang 70	Opgang 78

Blok O:

Opgang 2	Opgang 14
Opgang 4	Opgang 16
Opgang 6	Opgang 18
Opgang 8	Opgang 20
Opgang 10	

Blok P:

Opgang 32	Opgang 40 A
Opgang 34	Opgang 40 B
Opgang 36	Opgang 40 C
Opgang 38	Opgang 40 D

Tiltag

- Efterisolering alle gavle
- Ny altan
- Udbedring af kuldebroer
- Nye vinduer – energi- og lydforbedring
- Nyt køkken, hvis ældre end 10 år
- Bad udvides
- Istandsættelse af elinstallationer i nødvendigt omfang
- Nye varmeinstallationer
- Nye afløbsinstallationer
- Nye vandinstallationer
- Nyt ventilationsanlæg
- Nye indgangsdøre – forbedring af lyd og varme
- Porttelefon

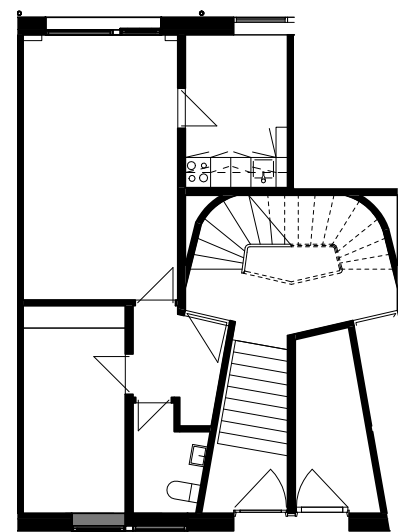
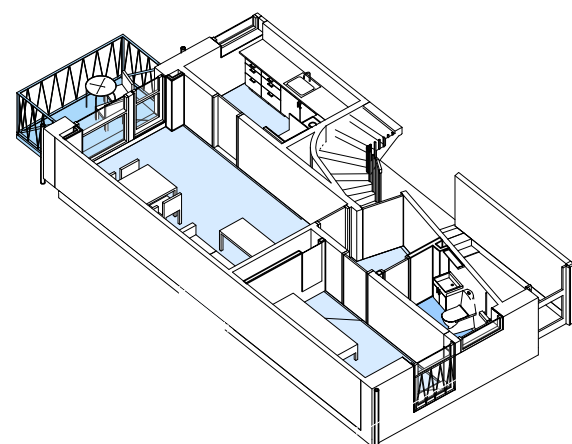

Eksisterende forhold

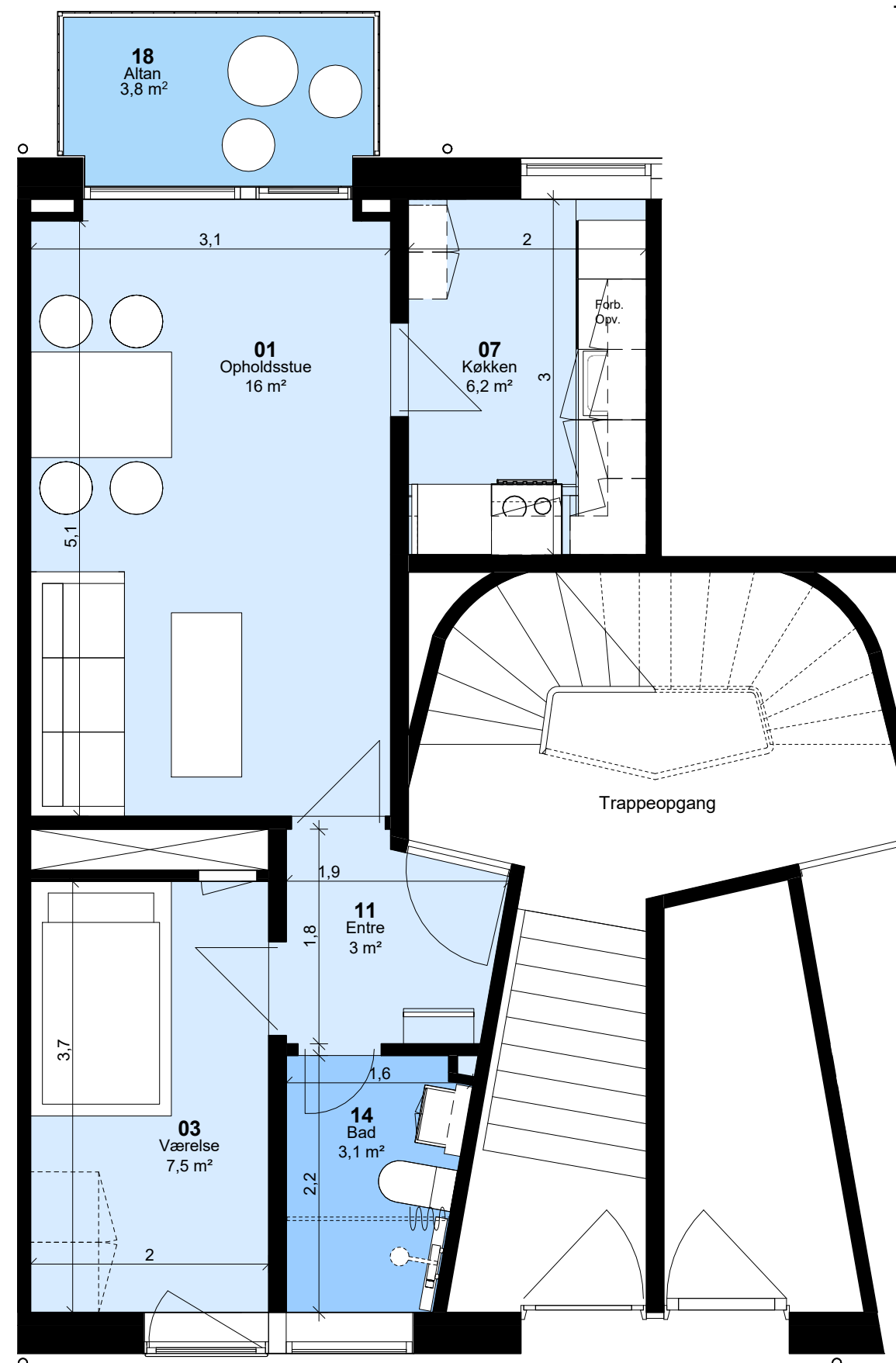

Målepind

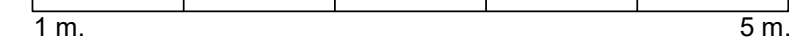

Højstrupparken, afsnit 2

Oversigtsplan

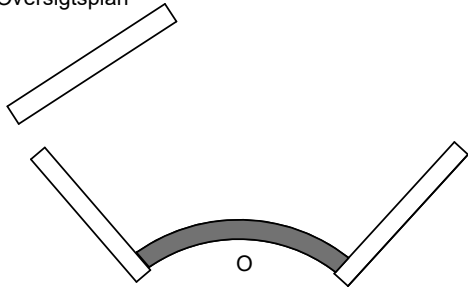

Lejlighedslokalisering:

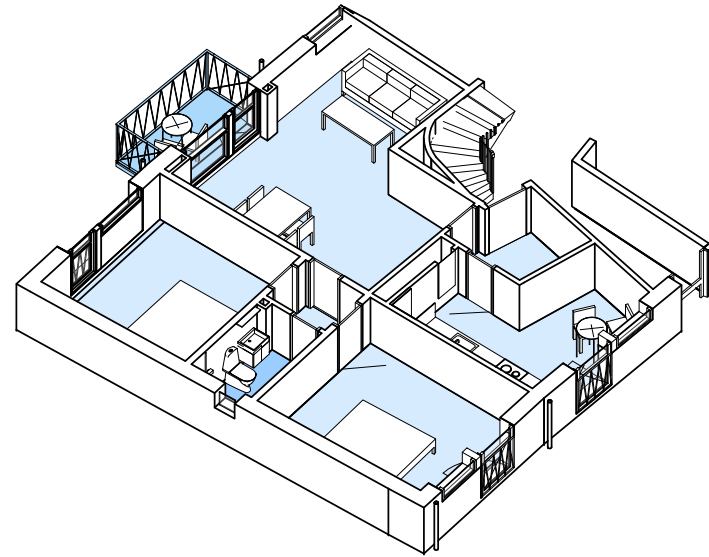
Blok O:
Opgang 12

Tiltag

- Efterisolering alle gavle
- Ny altan
- Udbedring af kuldebroer
- Nye vinduer – energi- og lydforbedring
- Nyt køkken, hvis ældre end 10 år
- Bad istandsættes
- Istandsættelse af elinstallationer i nødvendigt omfang
- Nye varmeinstallationer
- Nye afløbsinstallationer
- Nye vandinstallationer
- Nyt ventilationsanlæg
- Nye indgangsdøre – forbedring af lyd og varme
- Porttelefon

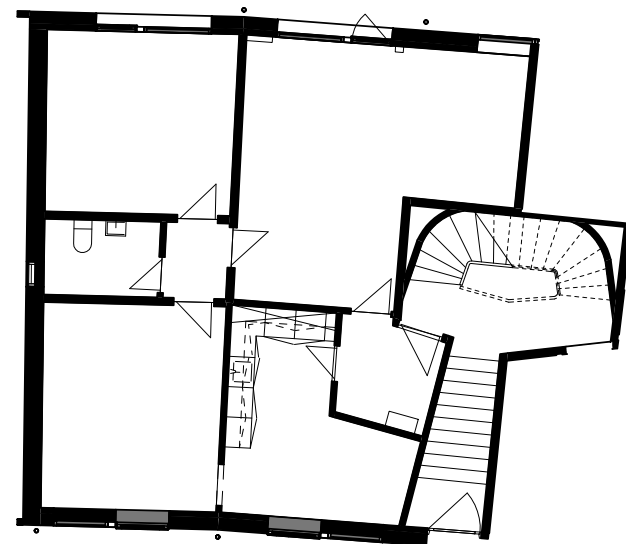

Eksisterende forhold

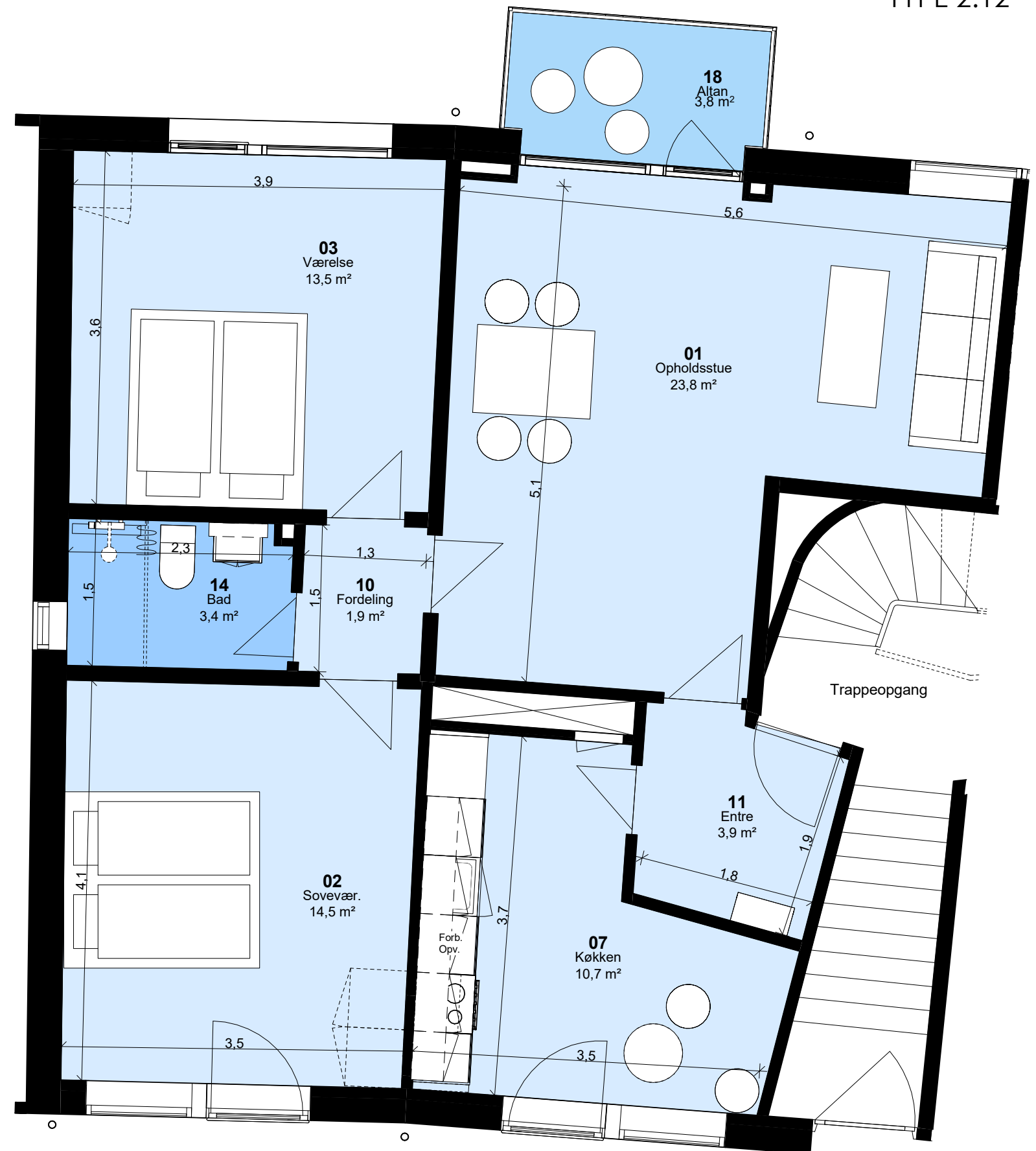

Højstrupparken, afsnit 2

Oversigtsplan

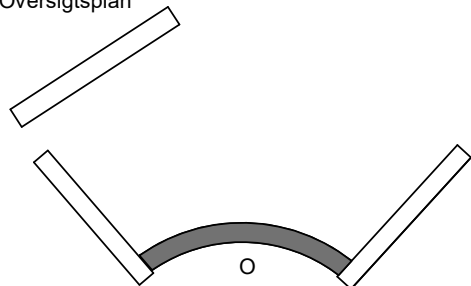

Lejlighedslokalisering:

Blok O:
Opgang 10

Tiltag

- Efterisolering alle gavle
- Ny altan
- Udbedring af kuldebroer
- Nye vinduer – energi- og lydforbedring
- Nyt køkken, hvis ældre end 10 år
- Bad istandsættes
- Istandsættelse af elinstallationer i nødvendigt omfang
- Nye varmeinstallationer
- Nye afløbsinstallationer
- Nye vandinstallationer
- Nyt ventilationsanlæg
- Nye Indgangsdøre – forbedring af lyd og varme
- Porttelefon

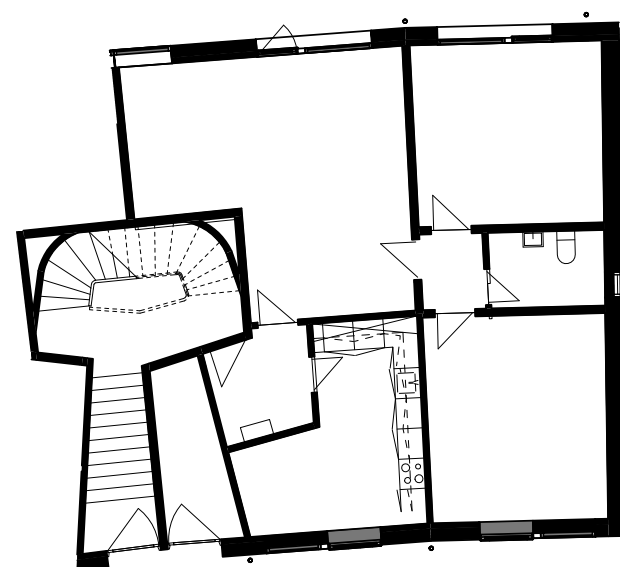
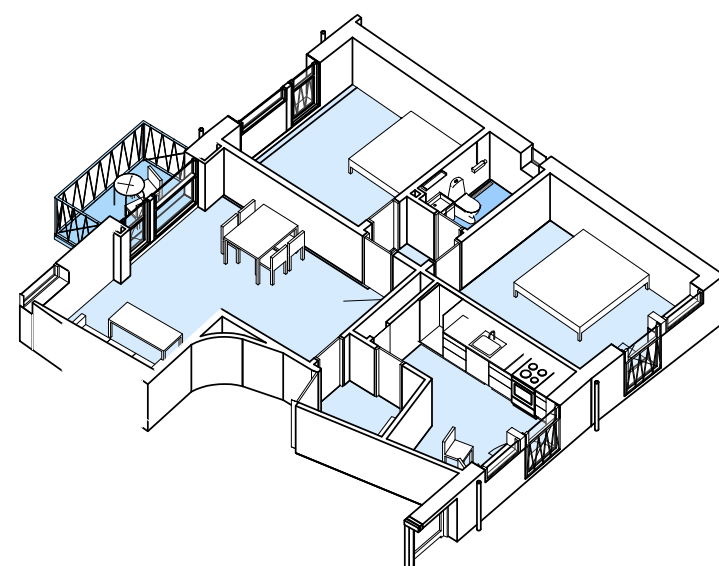

Ekisterende forhold

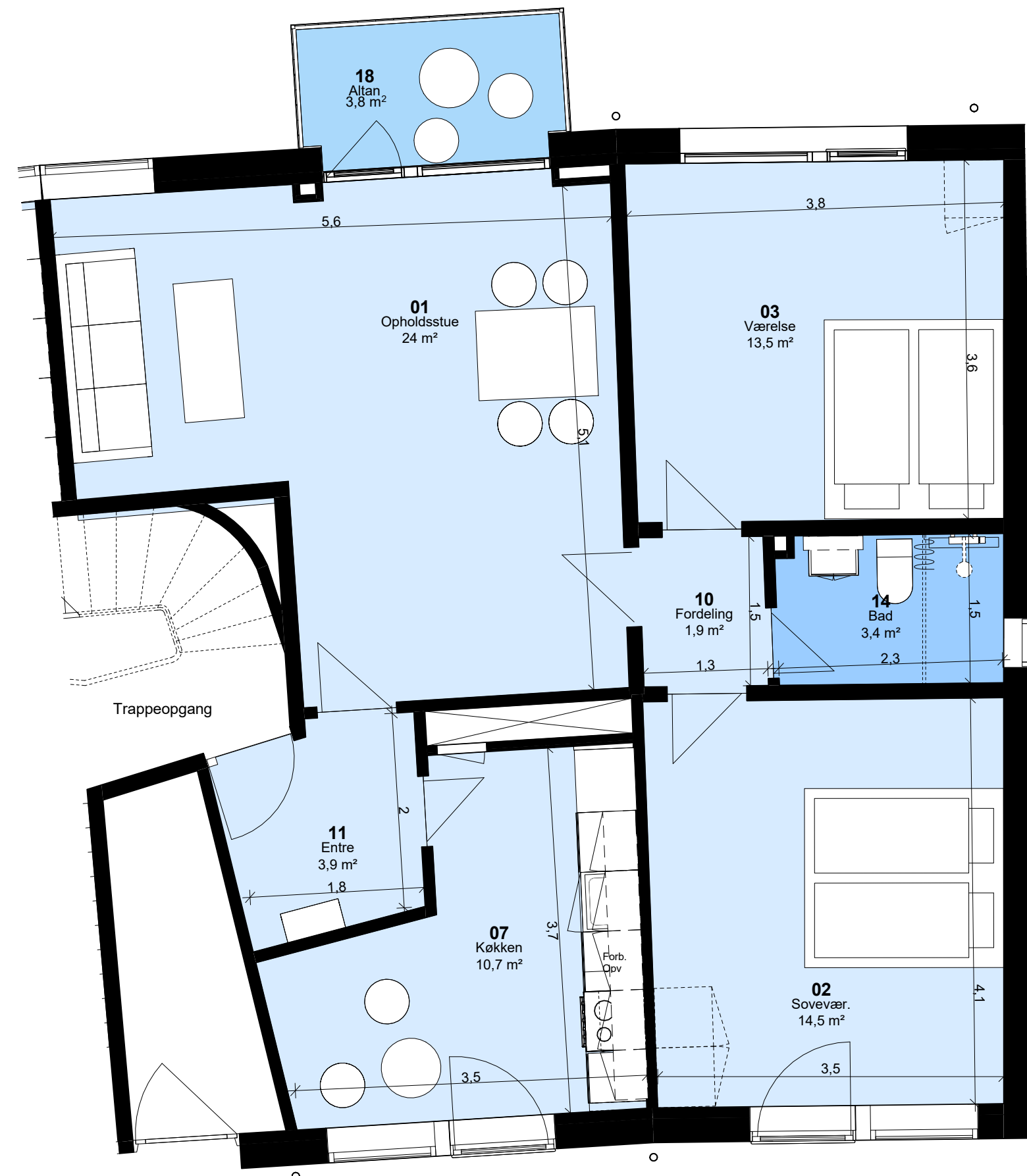

Målepind

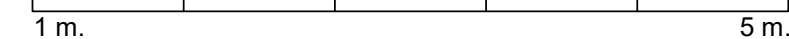

Højstrupparken, afsnit 2

Oversigtsplan

M

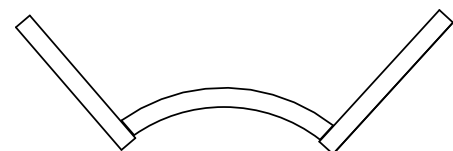

Lejlighedslokalisering:

Blok M:
Opgang 60

Blok P:
Opgang 40 D

Tiltag

- Efterisolering alle gavle
- Ny altan
- Udbedring af kuldebroer
- Nye vinduer – energi- og lydforbedring
- Nyt køkken, hvis ældre end 10 år
- Bad udvides
- Istandsættelse af elinstallationer i nødvendigt omfang
- Nye varmeinstallationer
- Nye afløbsinstallationer
- Nye vandinstallationer
- Nyt ventilationsanlæg
- Nye Indgangsdøre – forbedring af lyd og varme
- Porttelefon

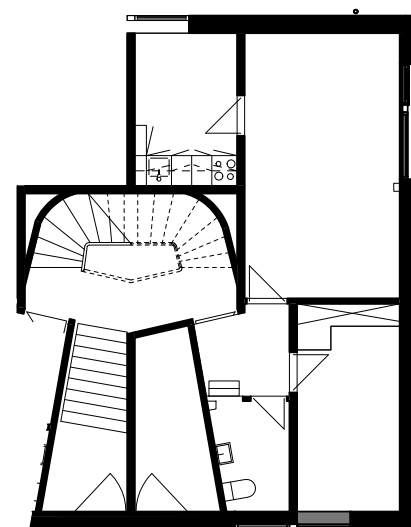
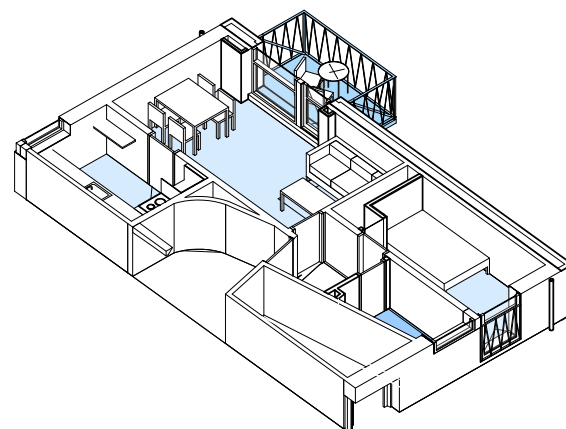

Eksisterende forhold

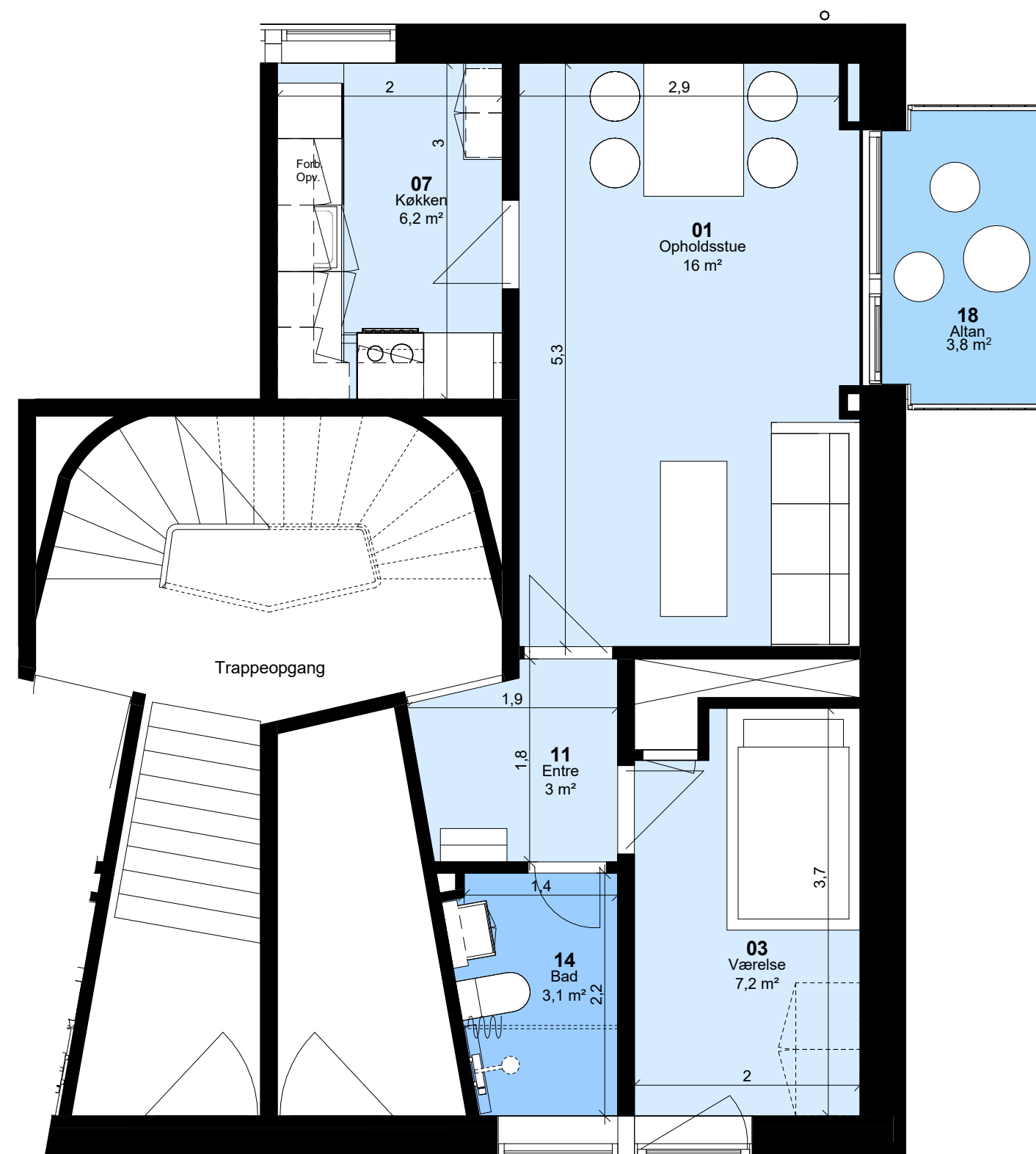

Målepind

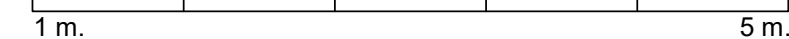

Højstrupparken, afsnit 2

Oversigtsplan

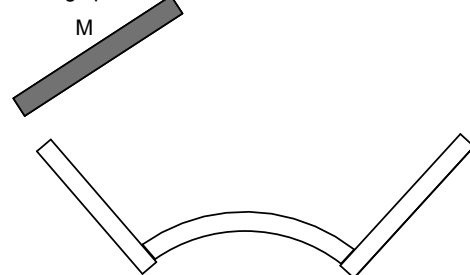

Lejlighedslokalisering:

Blok M:
Opgang 42

Blok N:
Opgang 62

Tiltag

- Efterisolering alle gavle
- Ny altan
- Udbedring af kuldebroer
- Nye vinduer – energi- og lydforbedring
- Nyt køkken, hvis ældre end 10 år
- Bad udvides
- Istandsættelse af elinstallationer i nødvendigt omfang
- Nye varmeinstallationer
- Nye afløbsinstallationer
- Nye vandinstallationer
- Nyt ventilationsanlæg
- Nye Indgangsdøre – forbedring af lyd og varme
- Porttelefon

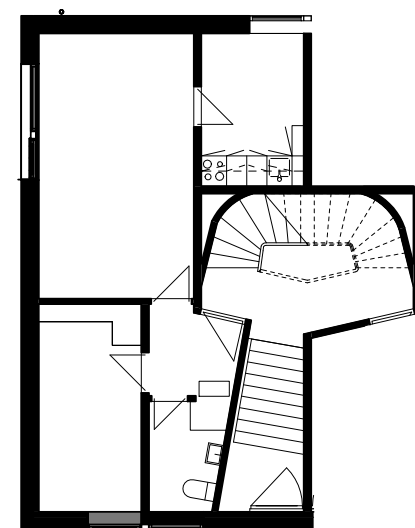
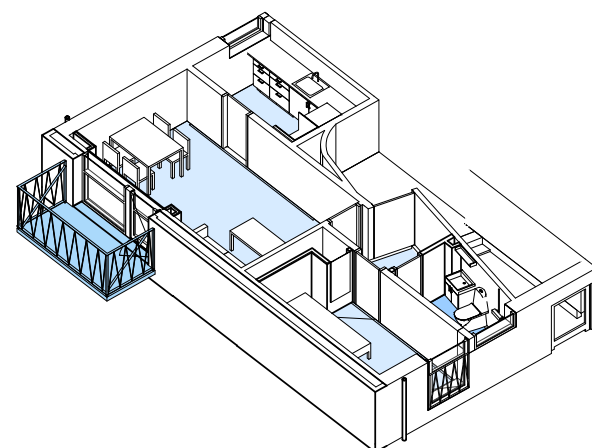

Eksisterende forhold

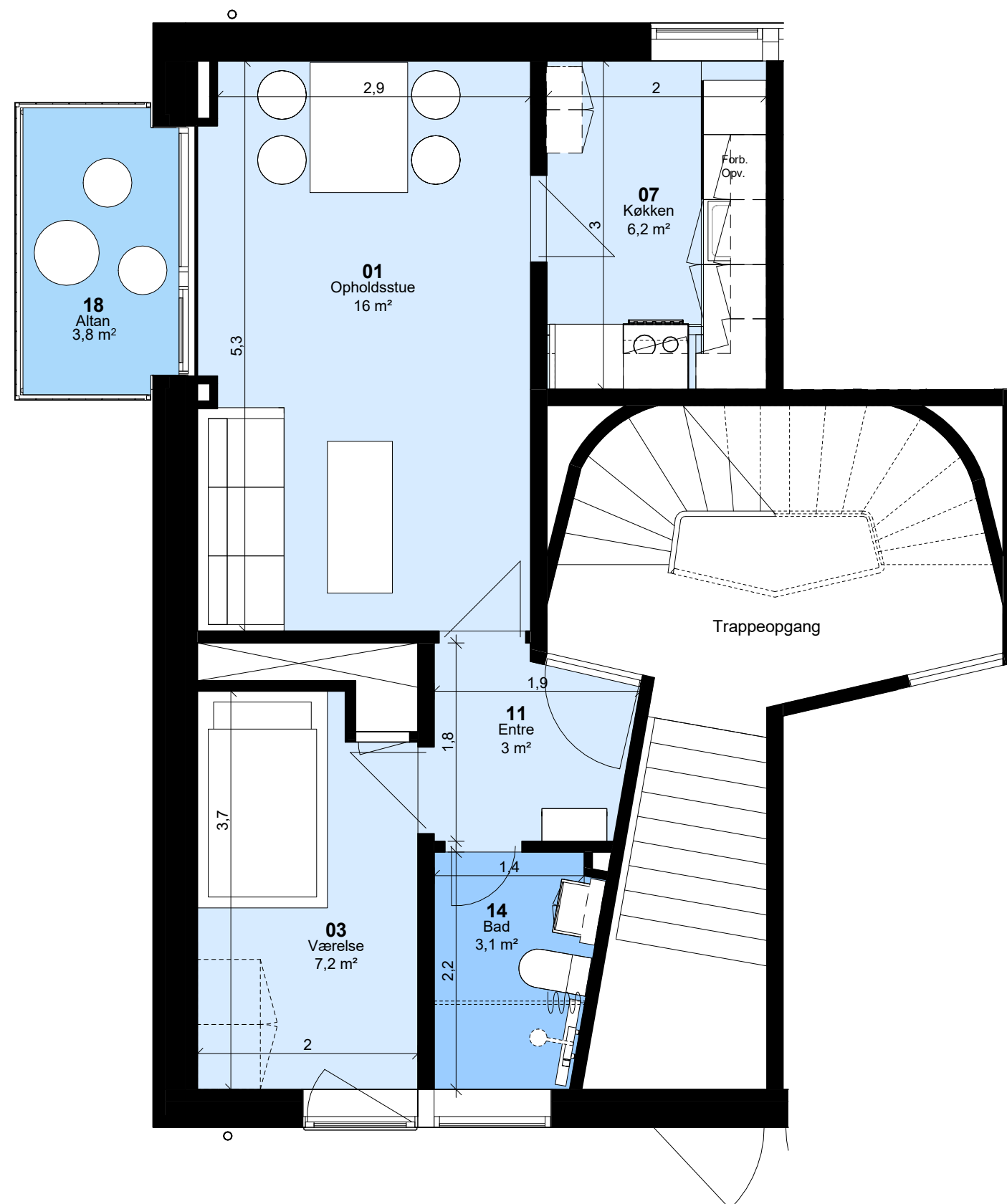

Målepind

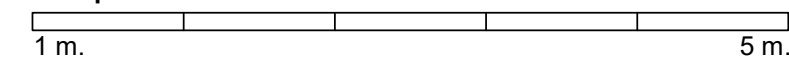

Højstrupparken, afsnit 2

Oversigtsplan

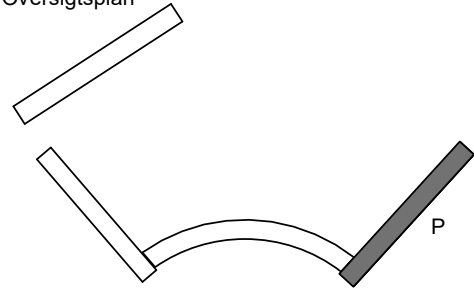

Lejlighedslokalisering:

Blok P:
Opgang 30

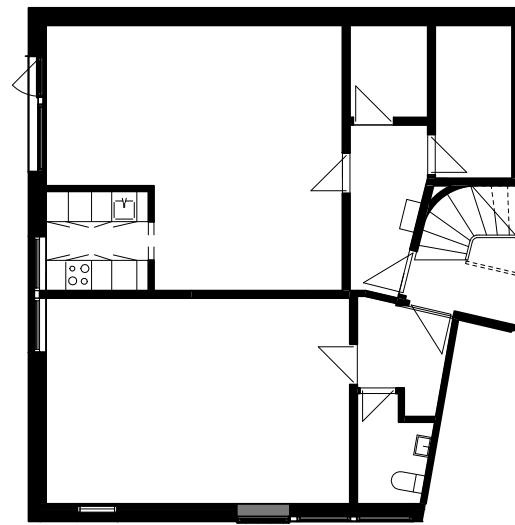
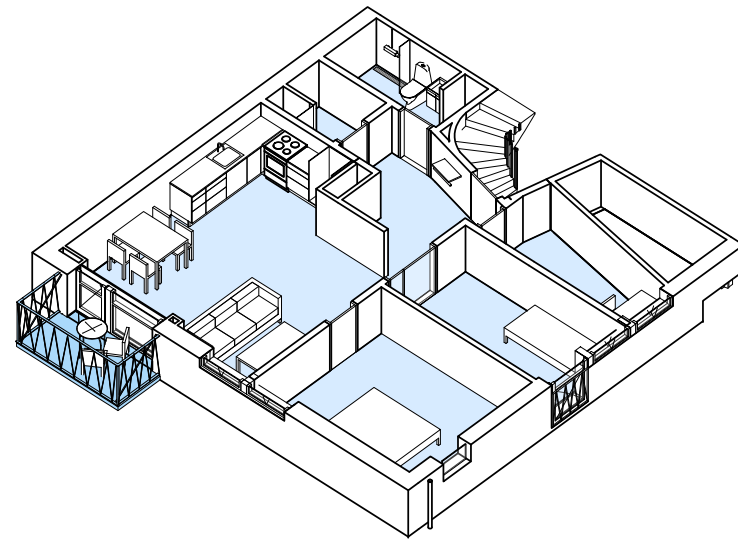

Eksisterende forhold

Tiltag

- Efterisolering alle gavle
- Ny altan
- Udbedring af kuldebroer
- Nye vinduer – energi- og lydforbedring
- Nyt køkken
- Nyt bad
- Nyt gulv
- Istandsættelse af elinstallationer i nødvendigt omfang
- Nye varmeinstallationer
- Nye afløbsinstallationer
- Nye vandinstallationer
- Nyt ventilationsanlæg
- Nye Indgangsdøre – forbedring af lyd og varme
- Porttelefon

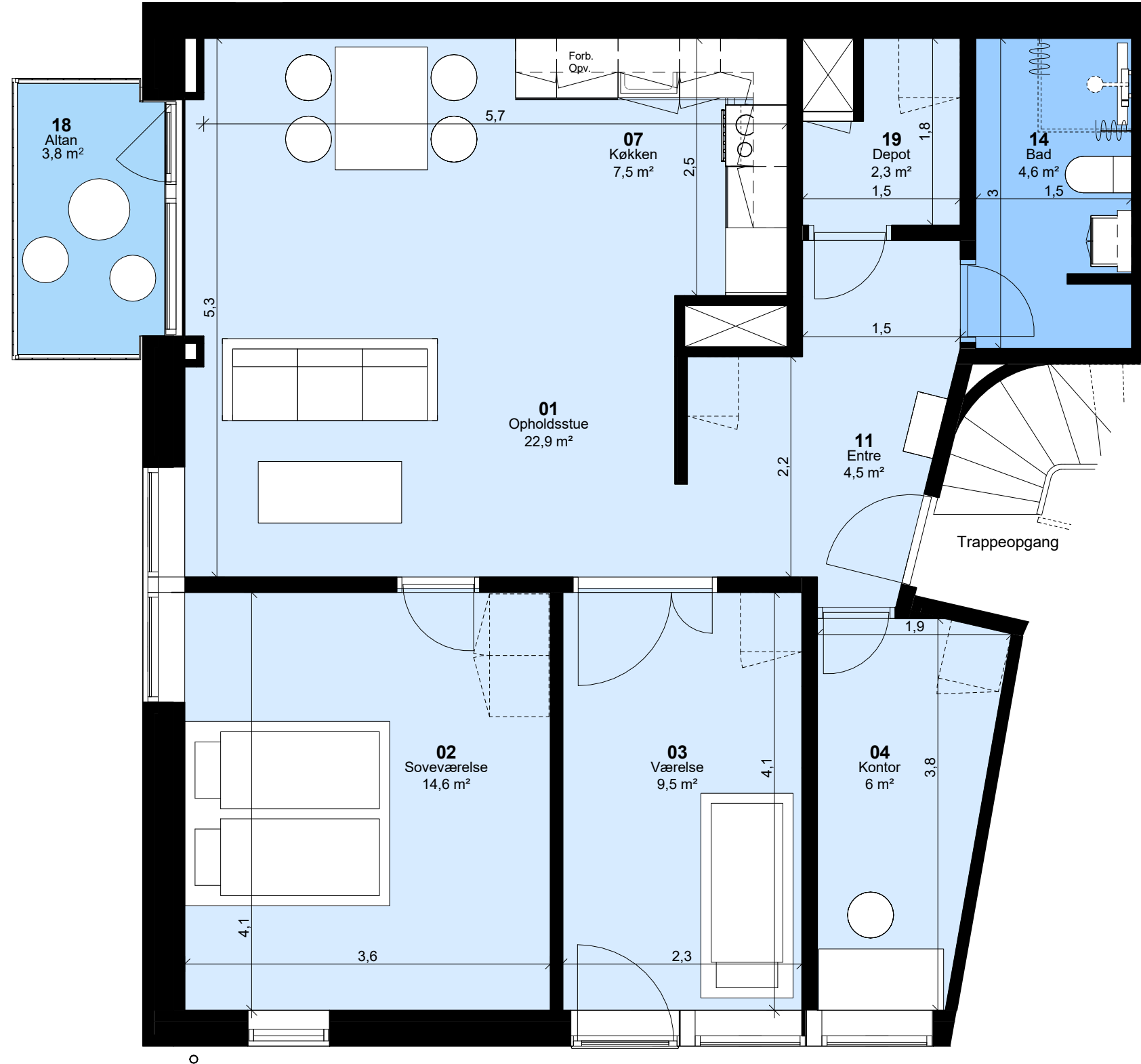

Målepind

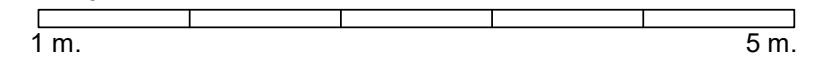

Højstrupparken, afsnit 2

Oversigtsplan

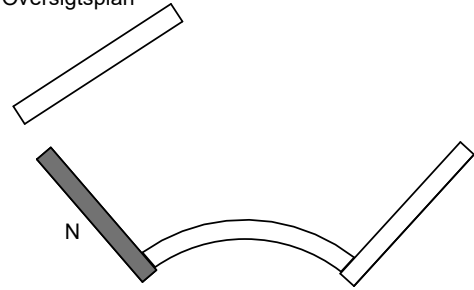

Lejlighedslokalisering:

Blok N:
Opgang 78

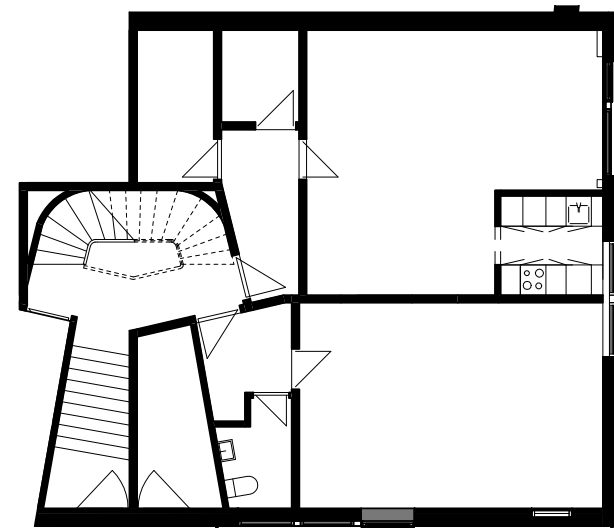
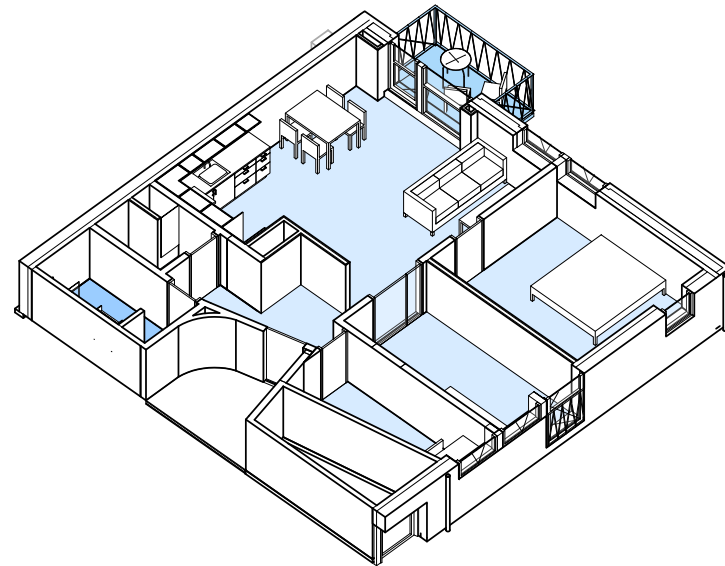

Eksisterende forhold

Tiltag

- Efterisolering alle gavle
- Ny altan
- Udbedring af kuldebroer
- Nye vinduer – energi- og lydforbedring
- Nyt køkken
- Nyt bad
- Nyt gulv
- Istandsættelse af elinstallationer i nødvendigt omfang
- Nye varmeinstallationer
- Nye afløbsinstallationer
- Nye vandinstallationer
- Nyt ventilationsanlæg
- Nye Indgangsdøre – forbedring af lyd og varme
- Porttelefon

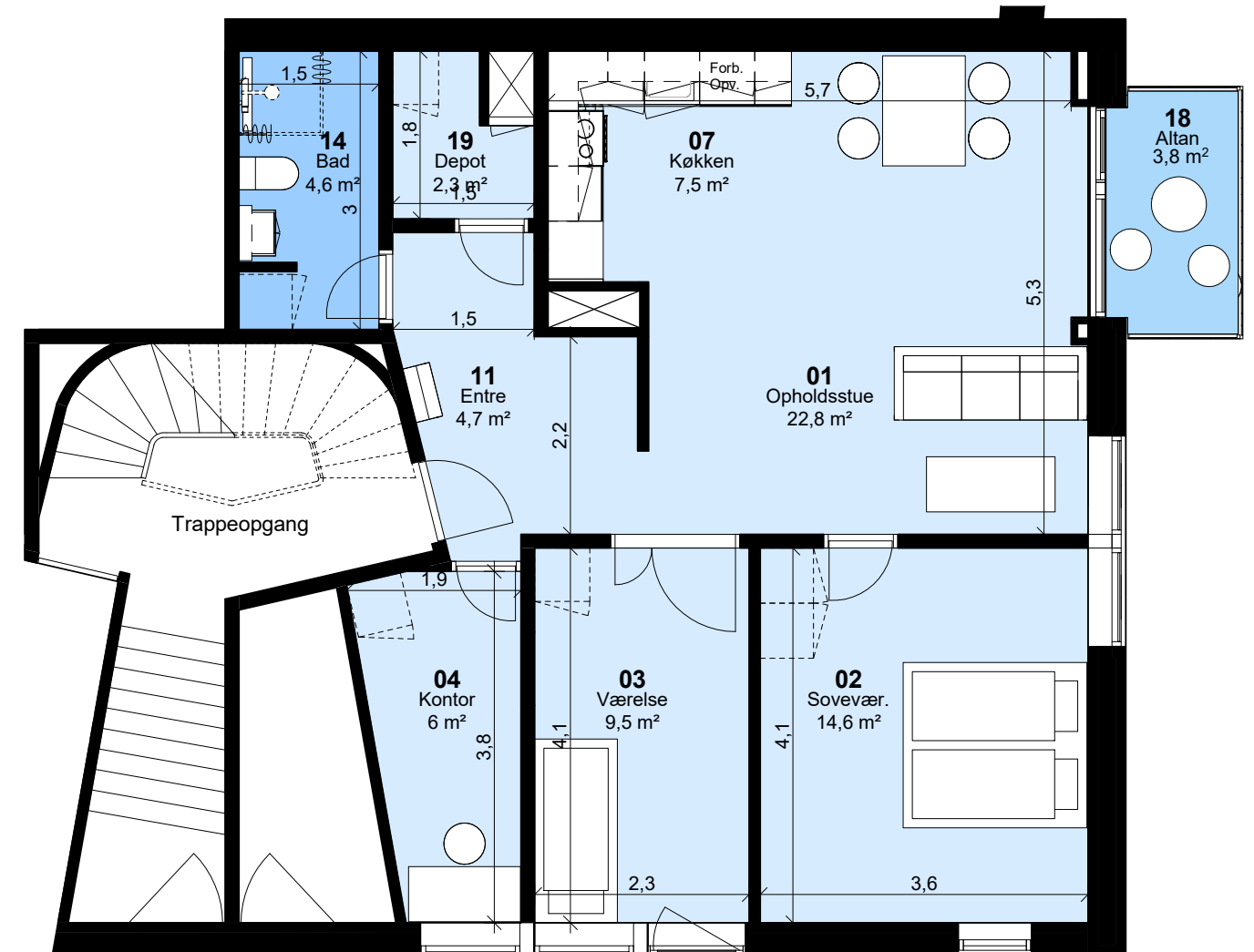

Målepind



Højstrupparken, afsnit 2

Oversigtsplan

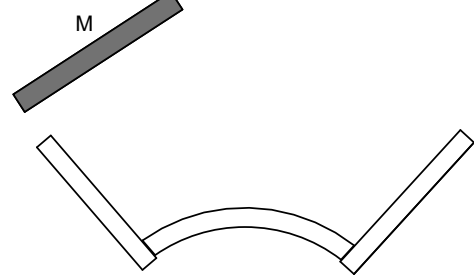

Lejlighedslokalisering:

Blokk M:

Opgang 42	Opgang 52
Opgang 44	Opgang 54
Opgang 46	Opgang 56
Opgang 48	Opgang 58
Opgang 50	

Blokk N:

Opgang 62	Opgang 68
Opgang 64	Opgang 70
Opgang 66	Opgang 76

Blokk O:

Opgang 2	Opgang 14
Opgang 4	Opgang 16
Opgang 6	Opgang 18
Opgang 8	Opgang 20
Opgang 12	

Blokk P:

Opgang 30
Opgang 32

Tiltag

- Efterisolering alle gavle
- Ny altan
- Udbedring af kuldebroer
- Nye vinduer – energi- og lydforbedring
- Nyt køkken, hvis ældre end 10 år
- Bad udvides
- Istandsættelse af elinstallationer i nødvendigt omfang
- Nye varmeinstallationer
- Nye afløbsinstallationer
- Nye vandinstallationer
- Nyt ventilationsanlæg
- Nye indgangsdøre – forbedring af lyd og varme
- Porttelefon

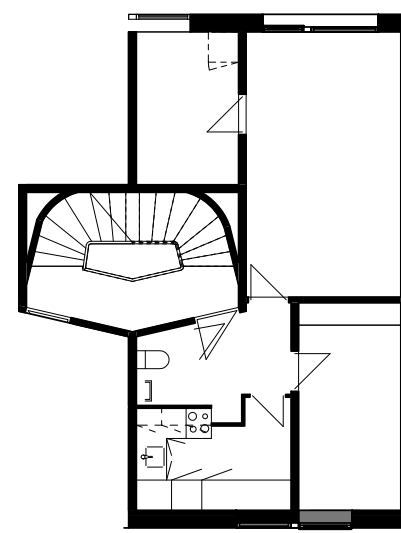
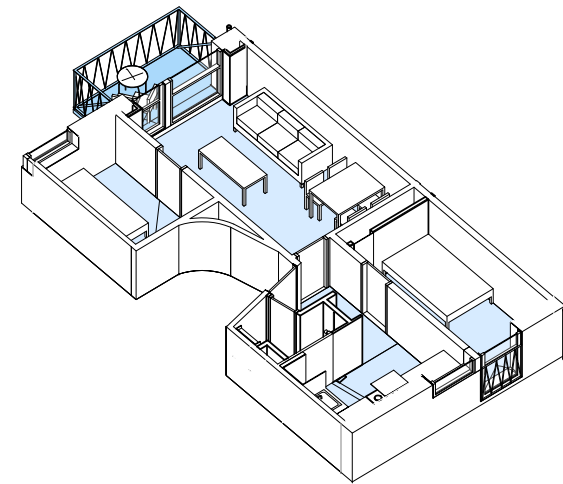

Eksisterende forhold

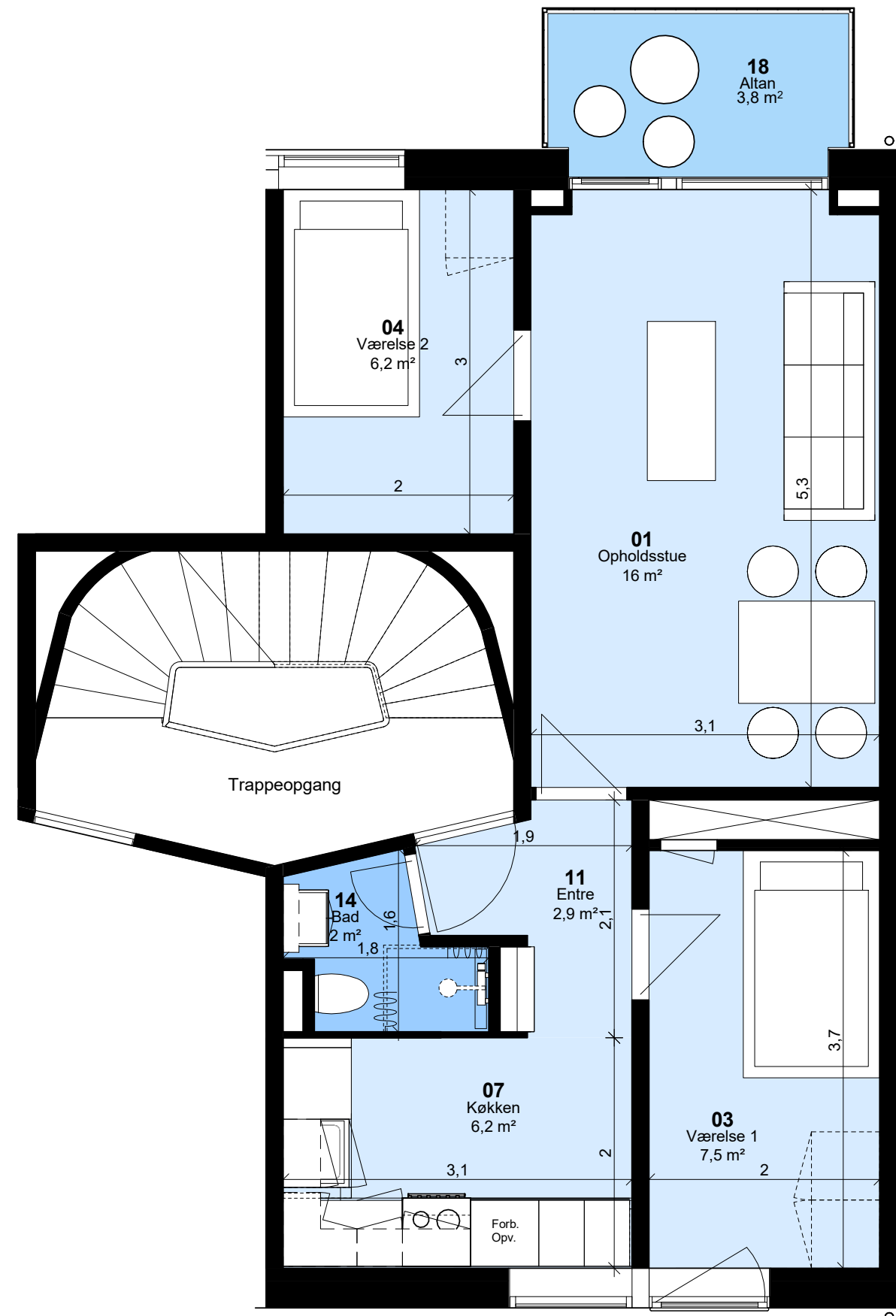

Målepind

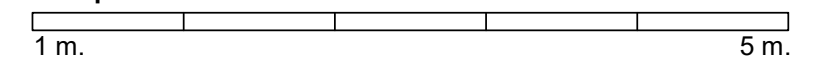

Højstrupparken, afsnit 2

Oversigtsplan

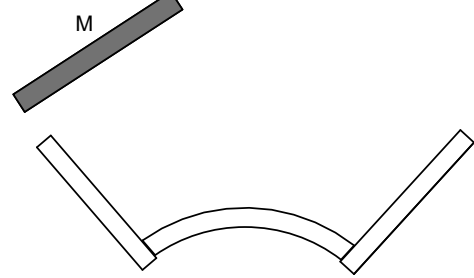

Lejlighedslokalisering:

Blok M:

Opgang 44	Opgang 54
Opgang 46	Opgang 56
Opgang 48	Opgang 58
Opgang 50	Opgang 60
Opgang 52	

Blok N:

Opgang 64	Opgang 70
Opgang 66	Opgang 76
Opgang 68	Opgang 78

Blok O:

Opgang 2	Opgang 14
Opgang 4	Opgang 16
Opgang 6	Opgang 18
Opgang 8	Opgang 20
Opgang 10	

Blok P:

Opgang 32
Opgang 40 D

Tiltag

- Efterisolering alle gavle
- Ny altan
- Udbedring af kuldebroer
- Nye vinduer – energi- og lydforbedring
- Nyt køkken, hvis ældre end 10 år
- Bad udvides
- Istandsættelse af elinstallationer i nødvendigt omfang
- Nye varmeinstallationer
- Nye afløbsinstallationer
- Nye vandinstallationer
- Nyt ventilationsanlæg
- Nye Indgangsdøre – forbedring af lyd og varme
- Porttelefon

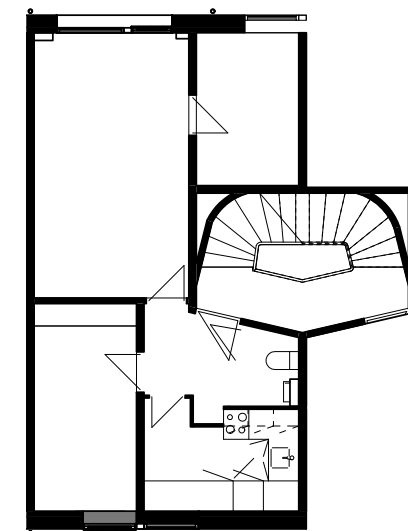
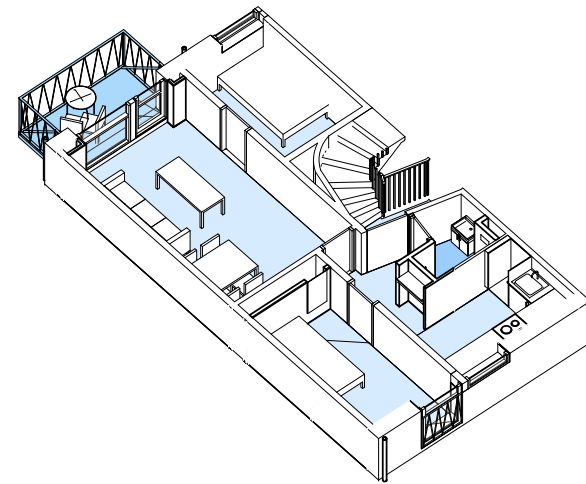

Eksisterende forhold

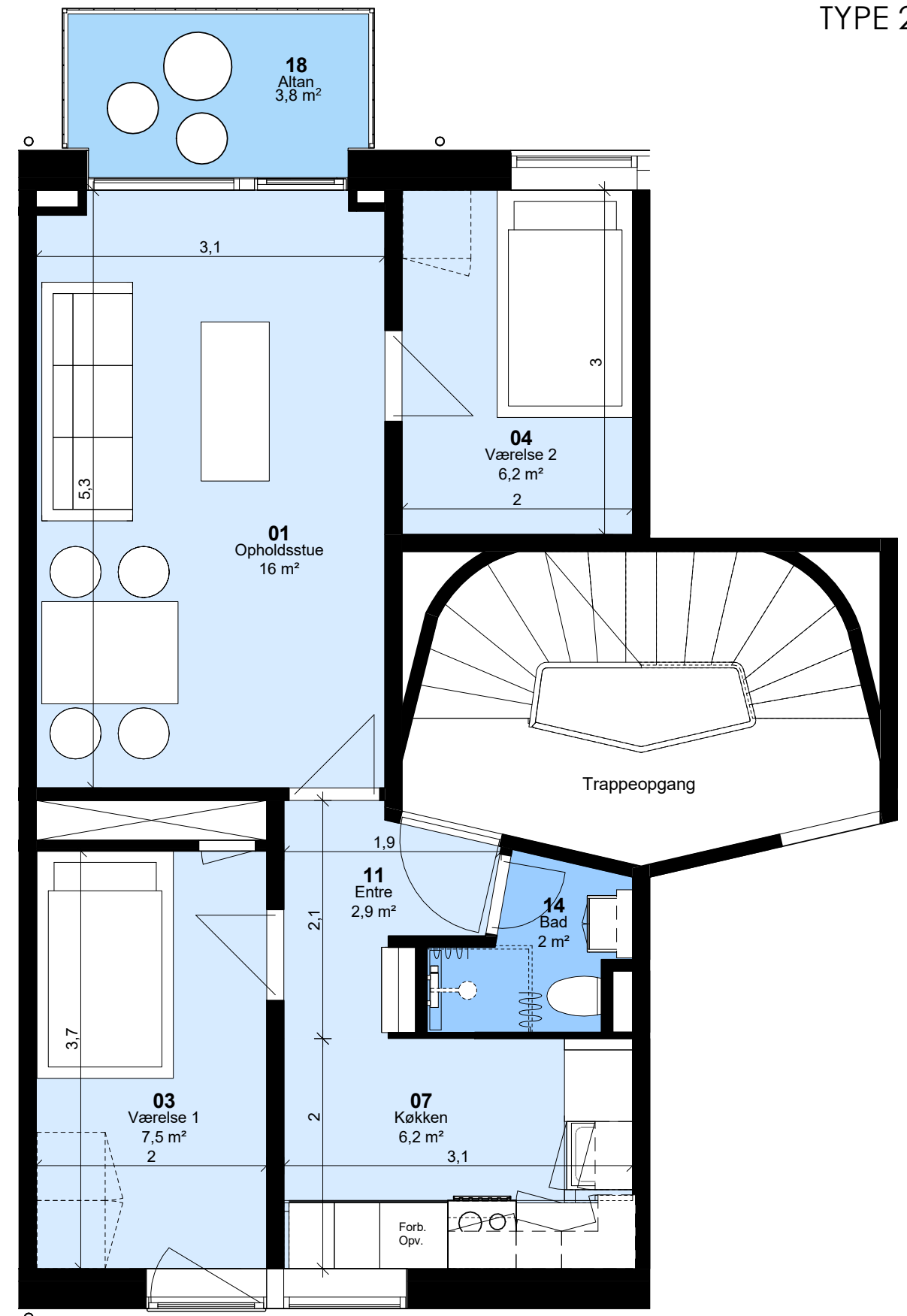

Målepind

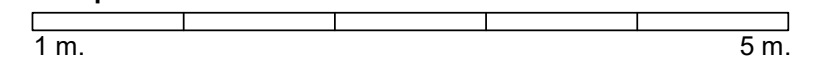

Højstrupparken, afsnit 2

Oversigtsplan

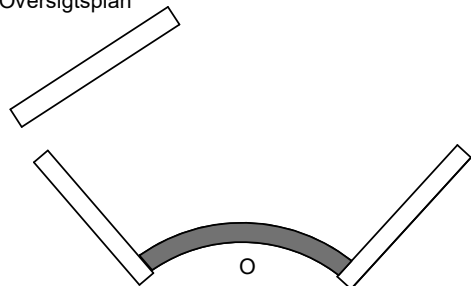

Lejlighedslokalisering:

Blok O:
Opgang 18

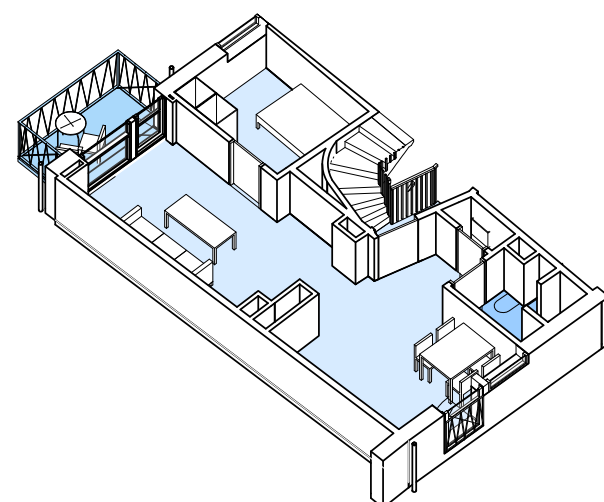

Tiltag

- Efterisolering alle gavle
- Ny altan
- Udbedring af kuldebroer
- Nye vinduer – energi- og lydforbedring
- Nyt køkken
- Nyt bad
- Nyt gulv
- Istandsættelse af elinstallationer i nødvendigt omfang
- Nye varmeinstallationer
- Nye afløbsinstallationer
- Nye vandinstallationer
- Nyt ventilationsanlæg
- Nye Indgangsdøre – forbedring af lyd og varme
- Porttelefon

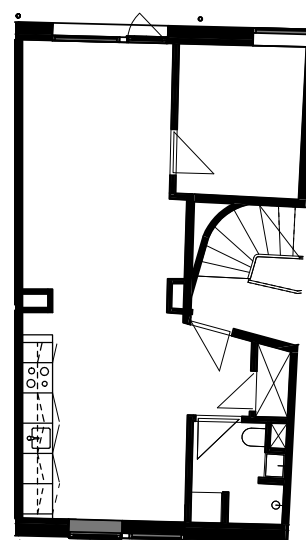

Eksisterende forhold

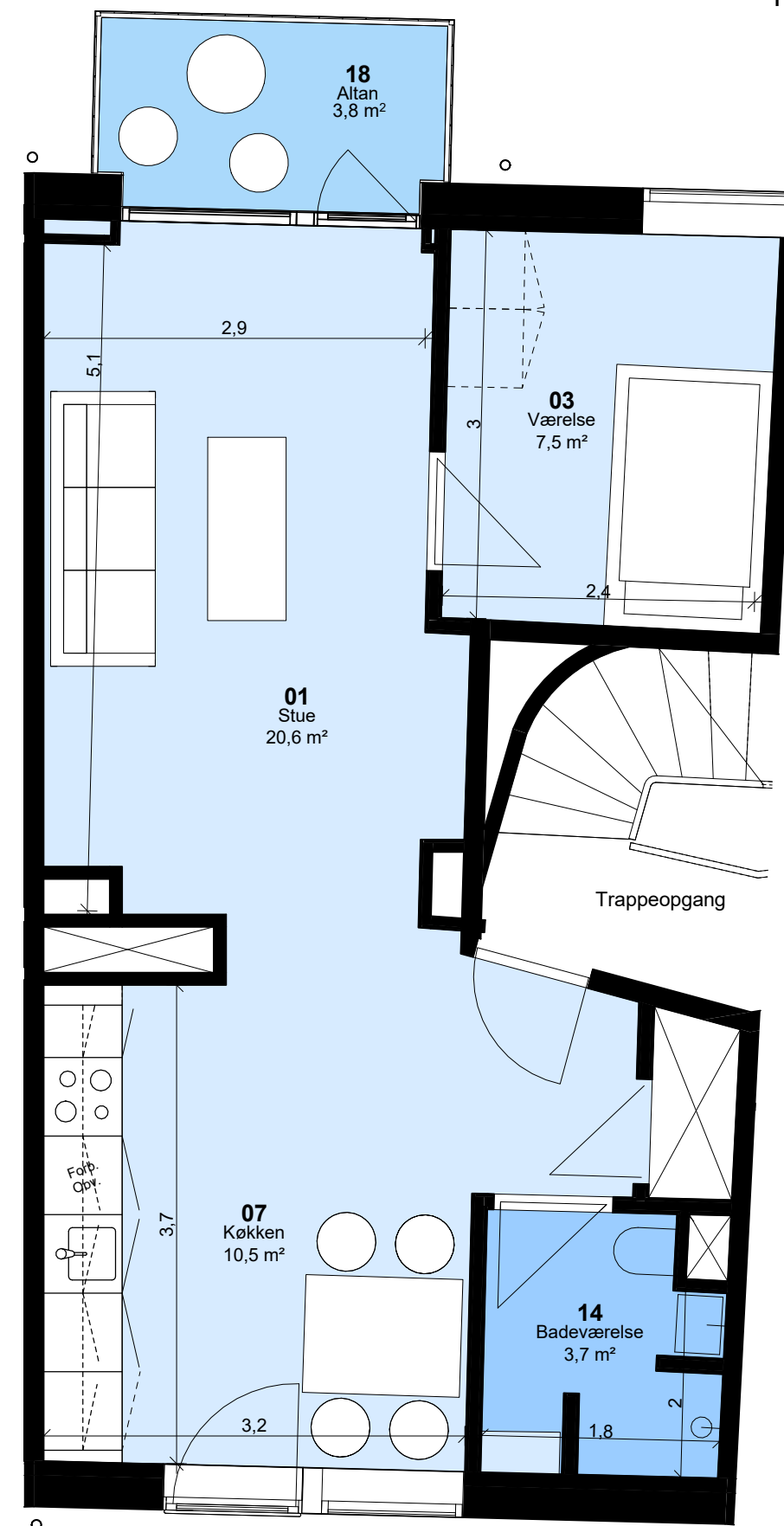

Målepind

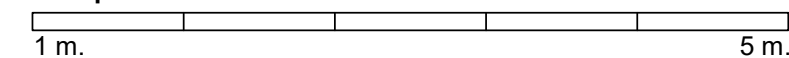

Højstrupparken, afsnit 2

Oversigtsplan

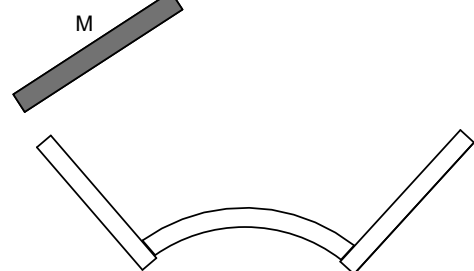

Lejlighedslokalisering:

Blok M: Opgang 60

Blok P: Opgang 40 D

Tiltag

- Efterisolering alle gavle
- Ny altan
- Udbedring af kuldebroer
- Nye vinduer – energi- og lydforbedring
- Nyt køkken, hvis ældre end 10 år
- Bad udvides
- Istandsættelse af elinstallationer i nødvendigt omfang
- Nye varmeinstallationer
- Nye afløbsinstallationer
- Nye vandinstallationer
- Nyt ventilationsanlæg
- Nye Indgangsdøre – forbedring af lyd og varme
- Porttelefon

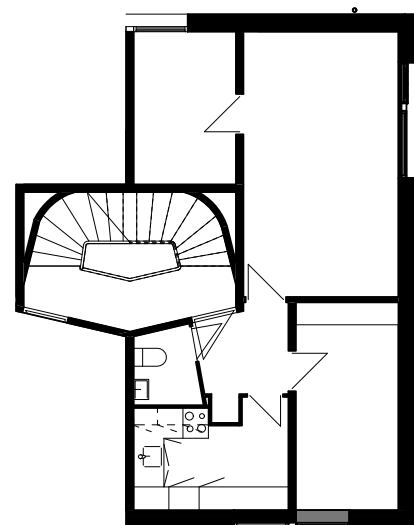
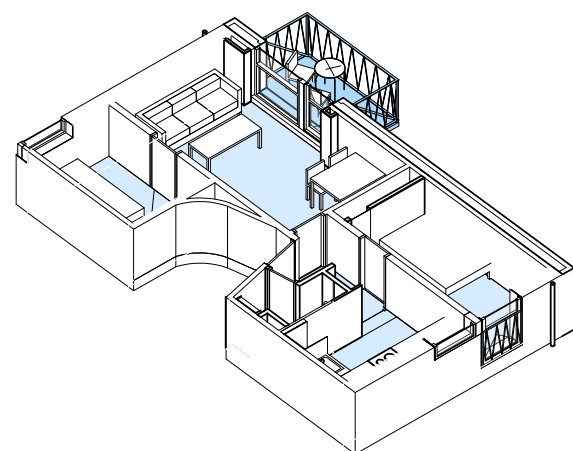

Eksisterende forhold

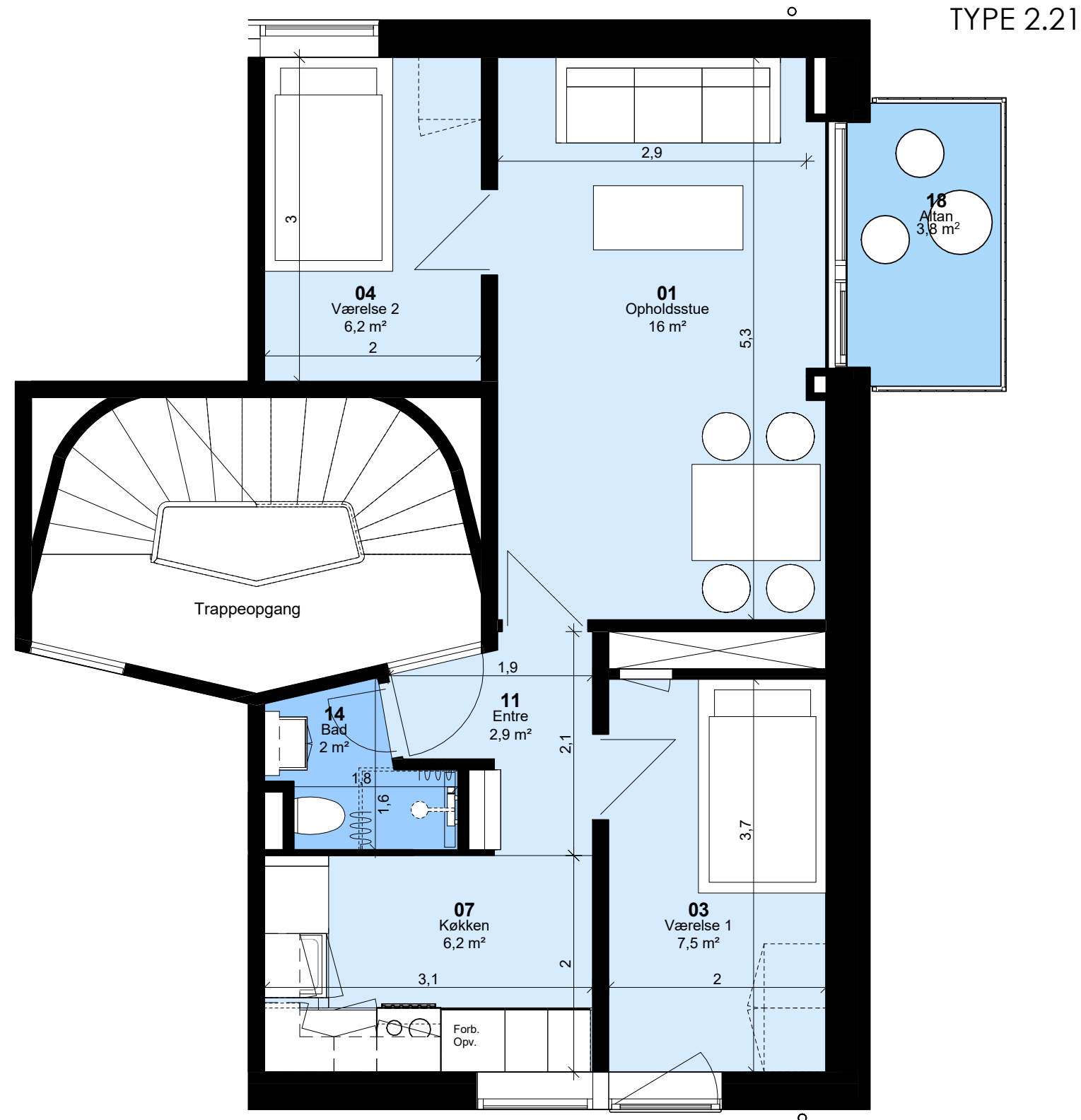

Målepind

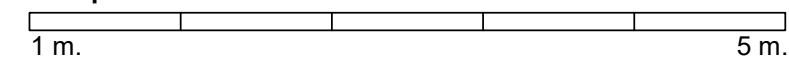

Højstrupparken, afsnit 2

Oversigtsplan

M

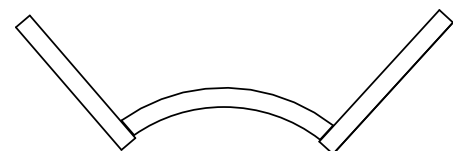

Lejlighedslokalisering:

Blok M:
Opgang 42

Blok N:
Opgang 62

Tiltag

- Efterisolering alle gavle
- Ny altan
- Udbedring af kuldebroer
- Nye vinduer – energi- og lydforbedring
- Nyt køkken, hvis ældre end 10 år
- Bad udvides
- Istandsættelse af elinstallationer i nødvendigt omfang
- Nye varmeinstallationer
- Nye afløbsinstallationer
- Nye vandinstallationer
- Nyt ventilationsanlæg
- Nye Indgangsdøre – forbedring af lyd og varme
- Porttelefon

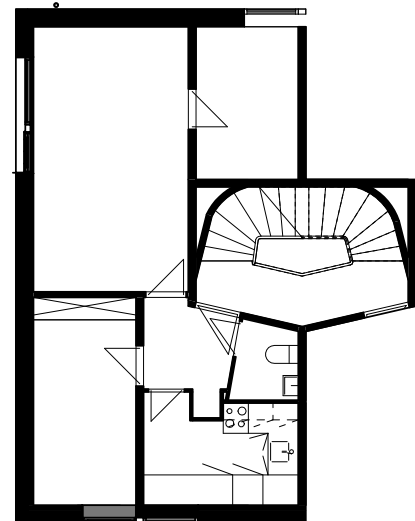
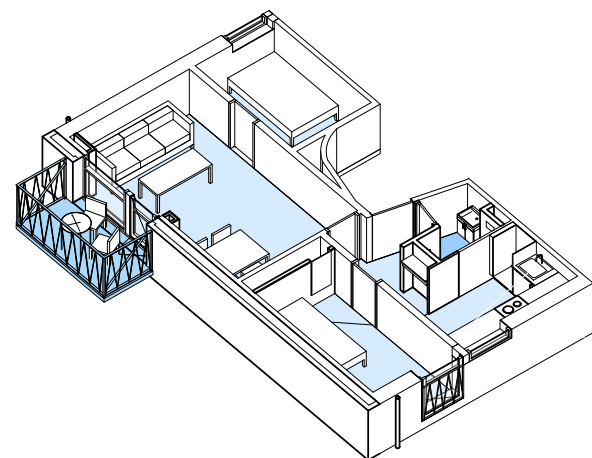

Eksisterende forhold

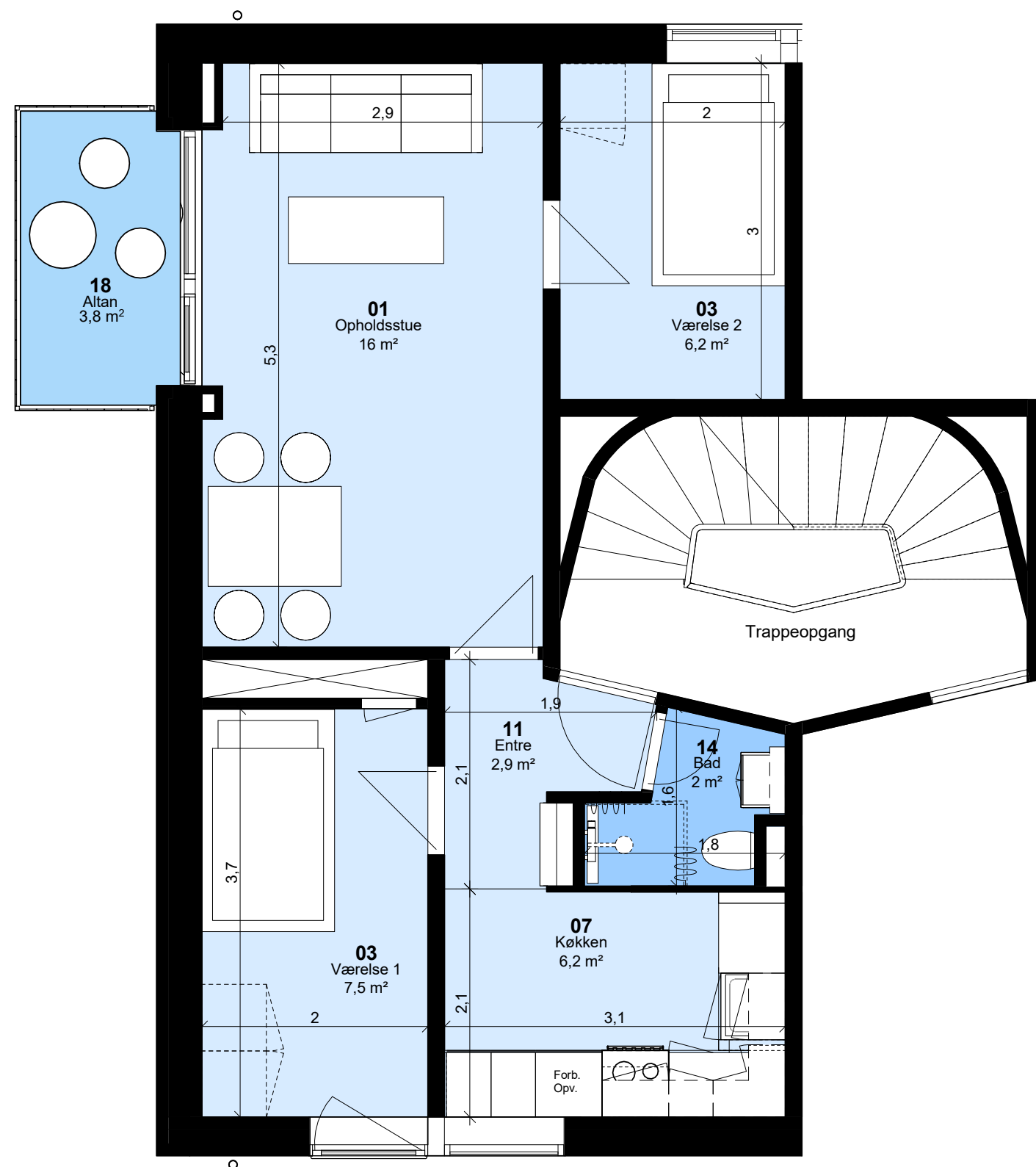

Målepind

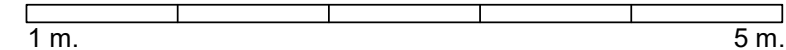

Højstrupparken, afsnit 2

Oversigtsplan

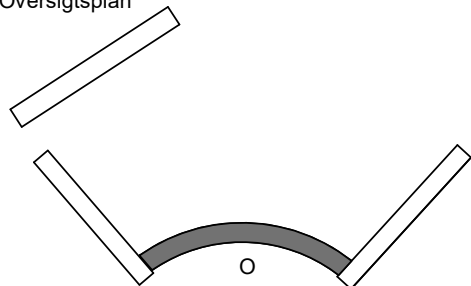

Lejlighedslokalisering:

Blok O:
Opgang 12

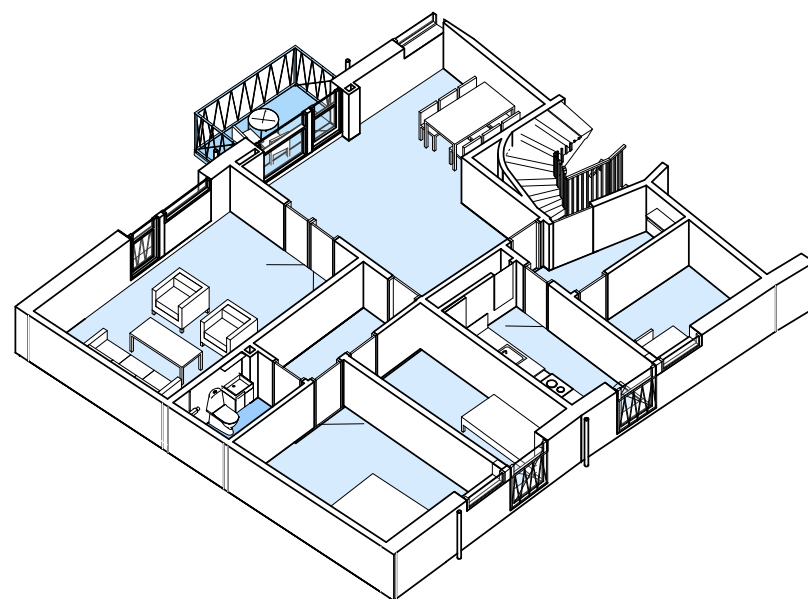

Tiltag

- Efterisolering alle gavle
- Ny altan
- Udbedring af kuldebroer
- Nye vinduer – energi- og lydforbedring
- Nyt køkken, hvis ældre end 10 år
- Bad istandsættes
- Istandsættelse af elinstallationer i nødvendigt omfang
- Nye varmeinstallationer
- Nye afløbsinstallationer
- Nye vandinstallationer
- Nyt ventilationsanlæg
- Nye indgangsdøre – forbedring af lyd og varme
- Porttelefon

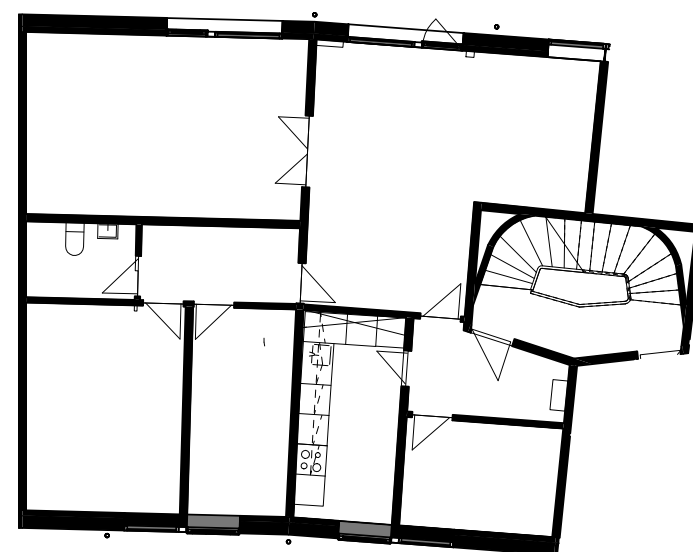

Eksisterende forhold

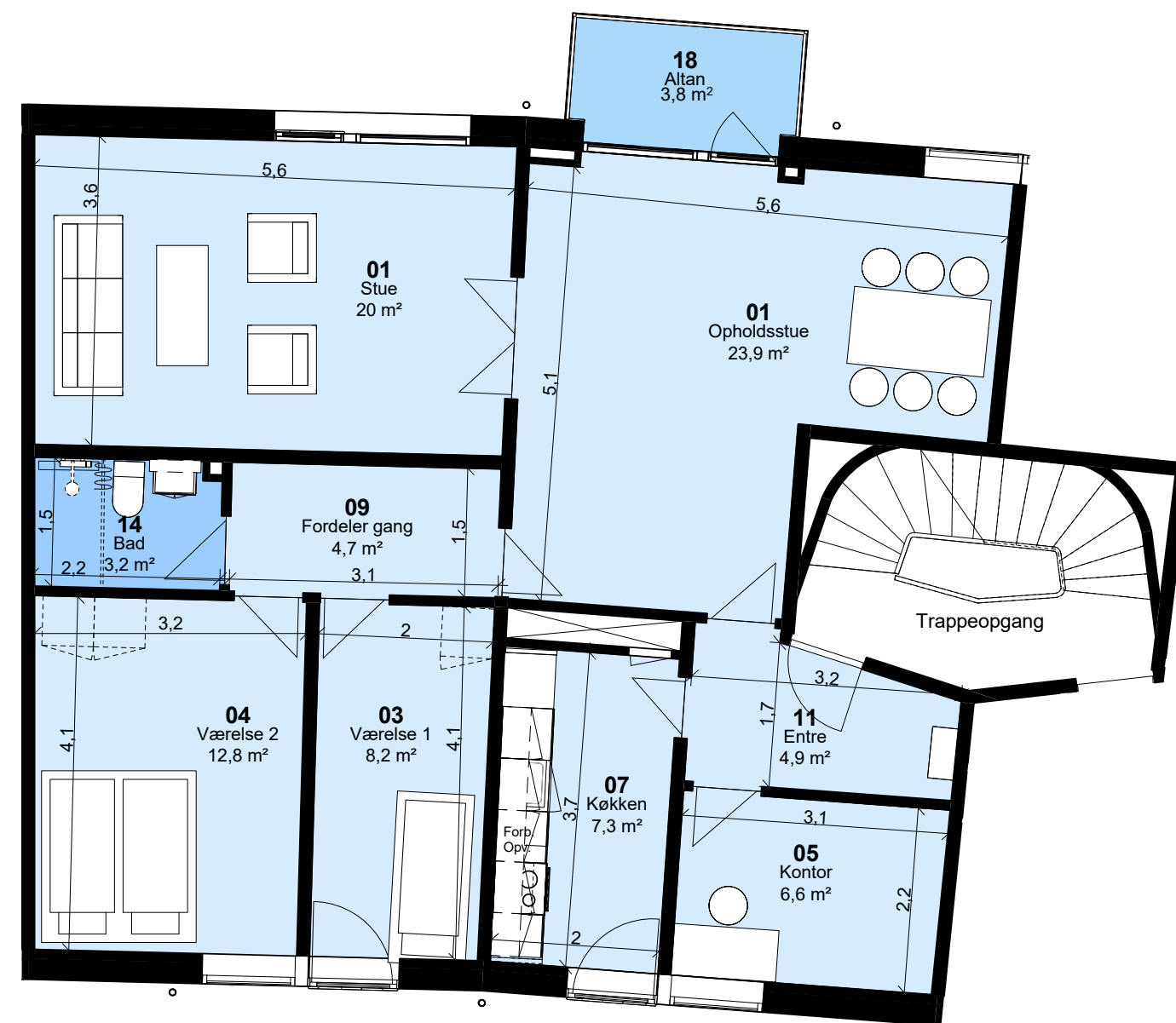

Målepind

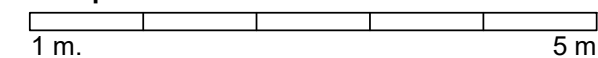

Højstrupparken, afsnit 2

Oversigtsplan

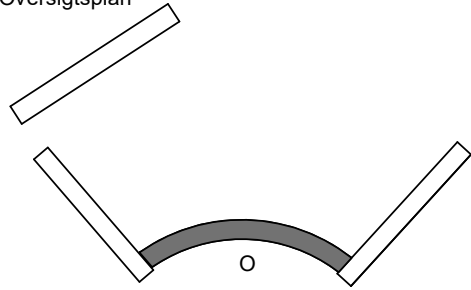

Lejlighedslokalisering:

Blok O:
Opgang 10

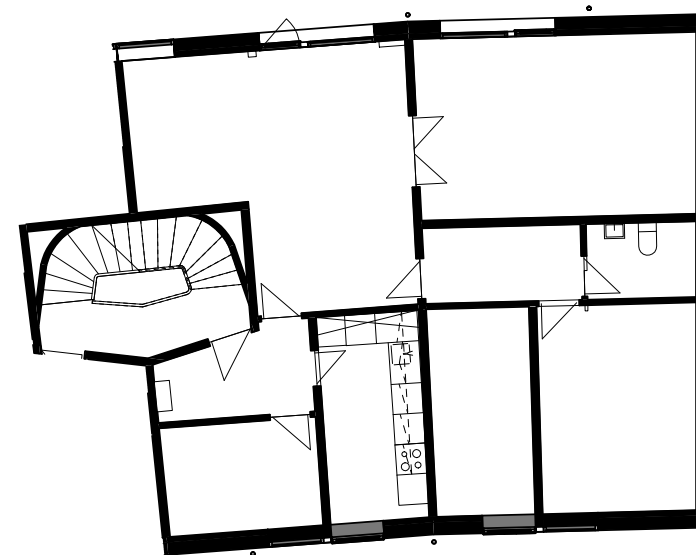
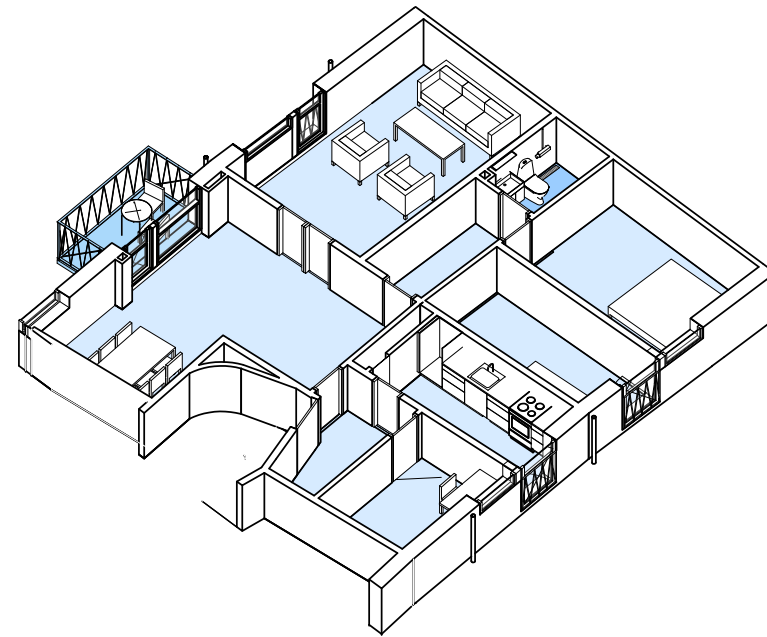

Eksisterende forhold

Tiltag

- Efterisolering alle gavle
- Ny altan
- Ubedring af kuldebroer
- Nye vinduer – energi- og lydforbedring
- Nyt køkken, hvis ældre end 10 år
- Bad istandsættes
- Istandsættelse af elinstallationer i nødvendigt omfang
- Nye varmeinstallationer
- Nye afløbsinstallationer
- Nye vandinstallationer
- Nyt ventilationsanlæg
- Nye Indgangsdøre – forbedring af lyd og varme
- Porttelefon

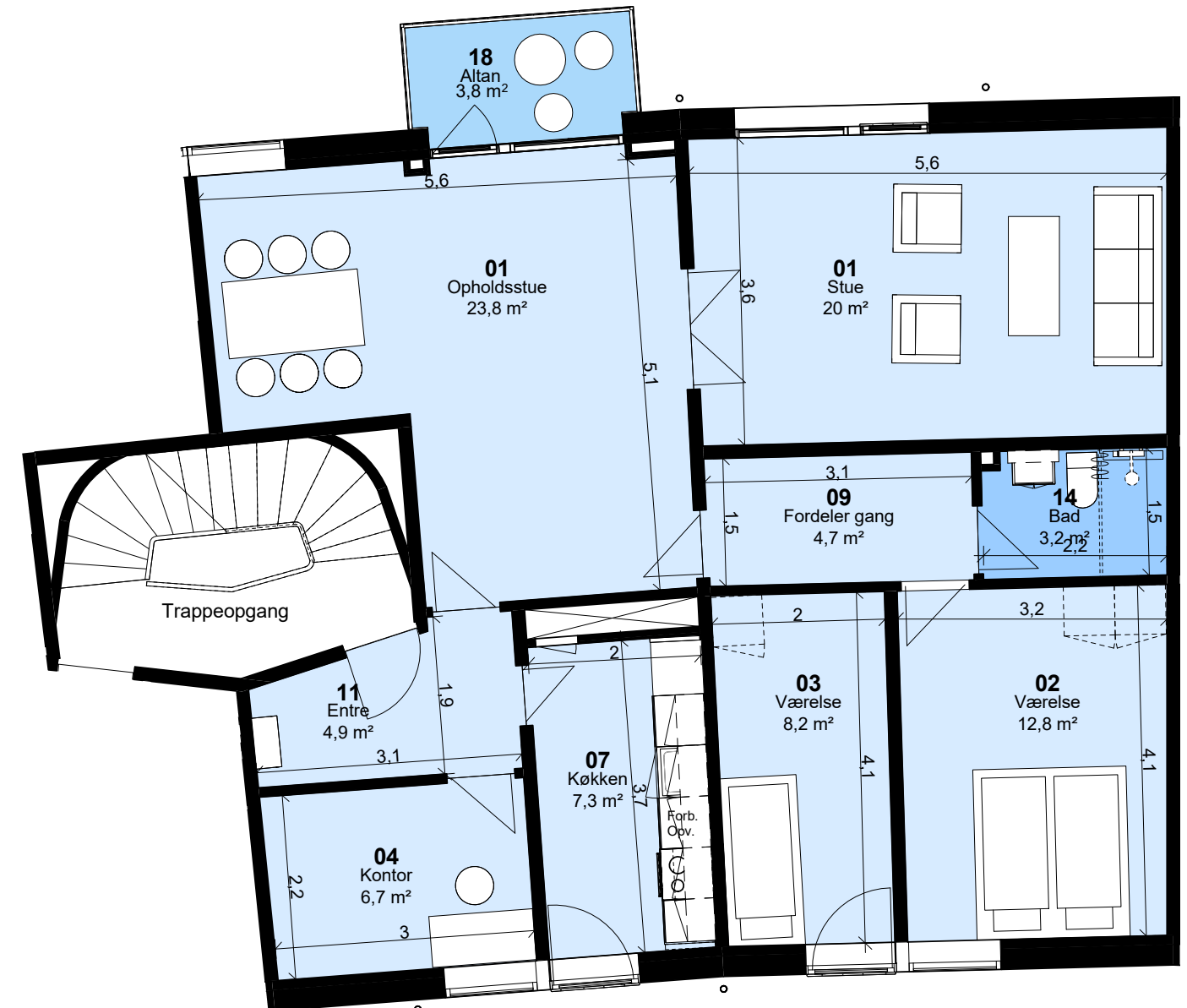

Målepind

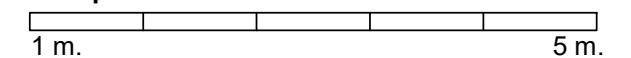

Højstrupparken, afsnit 2

Oversigtsplan

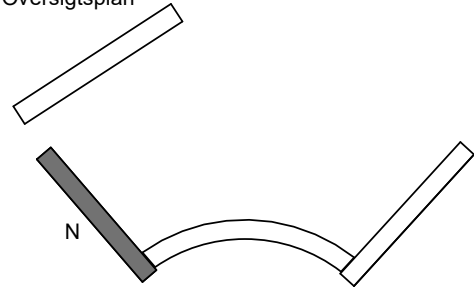

Lejlighedslokalisering:

Blok N:
Opgang 72

Blok P:
Opgang 34
Opgang 38
Opgang 40 B

Tiltag

- Efterisolering alle gavle
- Ny altan
- Udbedring af kuldebroer
- Nye vinduer – energi- og lydforbedring
- Nyt køkken
- Nyt bad
- Nyt gulv
- Istandsættelse af elinstallationer i nødvendigt omfang
- Nye varmeinstallationer
- Nye afløbsinstallationer
- Nye vandinstallationer
- Nyt ventilationsanlæg
- Nye Indgangsdøre – forbedring af lyd og varme
- Porttelefon

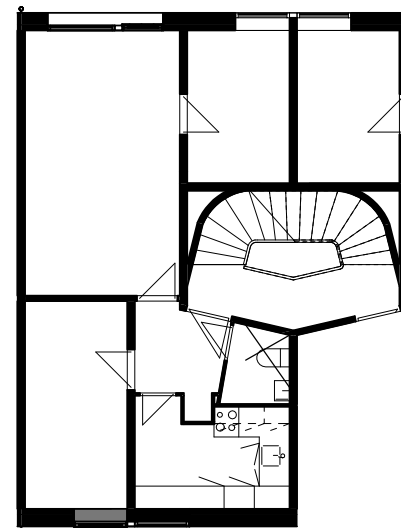
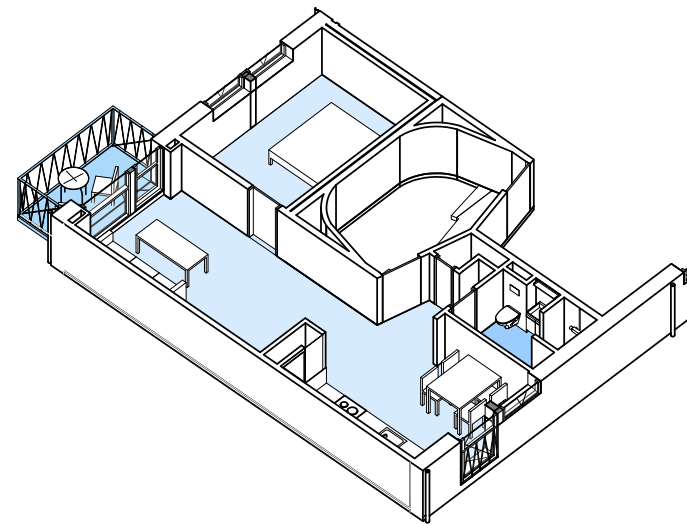

Eksisterende forhold

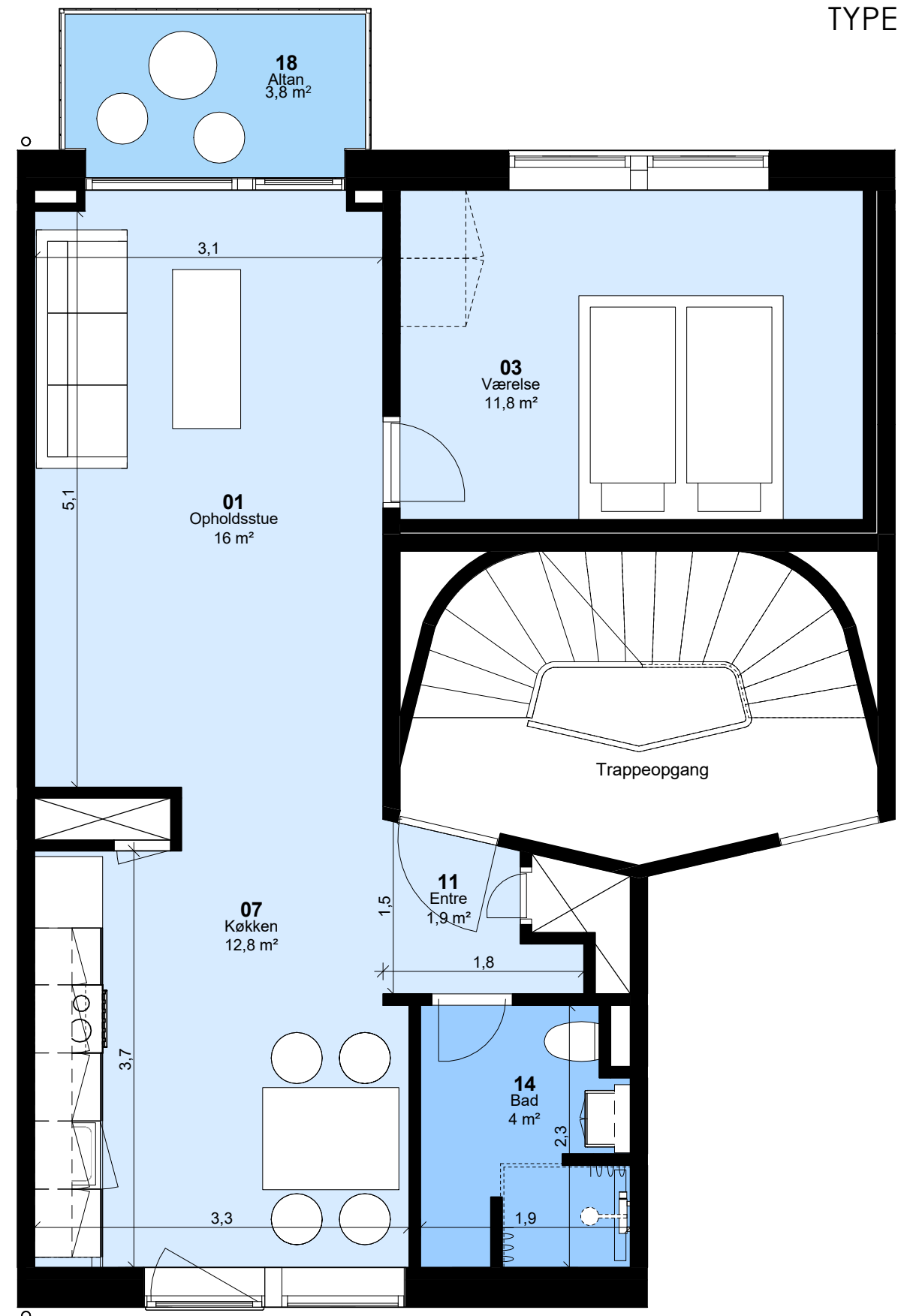

Målepind

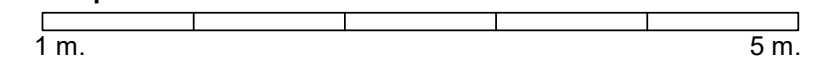

Højstrupparken, afsnit 2

Oversigtsplan

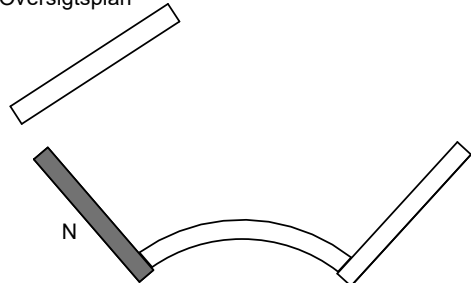

Lejlighedslokalisering:

Blok N:
Opgang 72

Blok P:
Opgang 34
Opgang 38
Opgang 40 B

Tiltag

- Efterisolering alle gavle
- Ny altan
- Udbedring af kuldebroer
- Nye vinduer – energi- og lydforbedring
- Nyt køkken
- Nyt bad
- Nyt gulv
- Istandsættelse af elinstallationer i nødvendigt omfang
- Nye varmeinstallationer
- Nye afløbsinstallationer
- Nye vandinstallationer
- Nyt ventilationsanlæg
- Nye Indgangsdøre – forbedring af lyd og varme
- Porttelefon

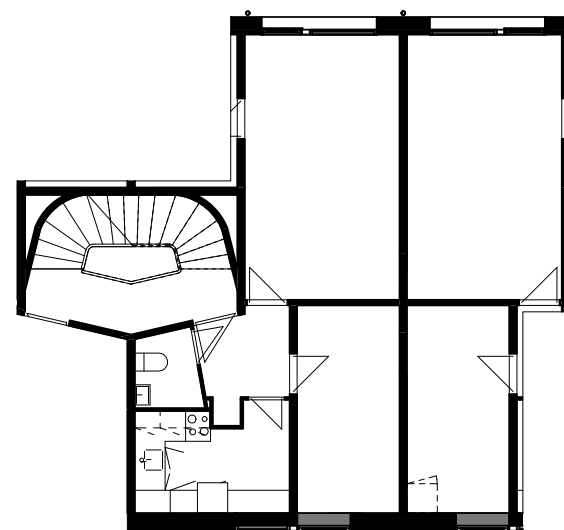
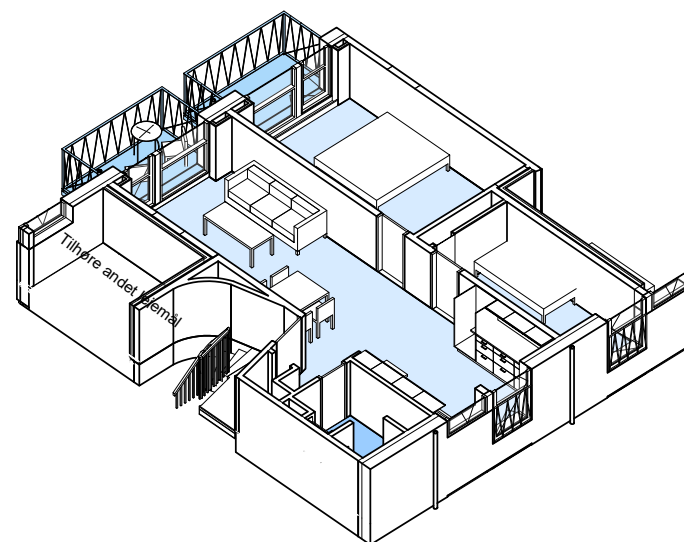

Eksisterende forhold

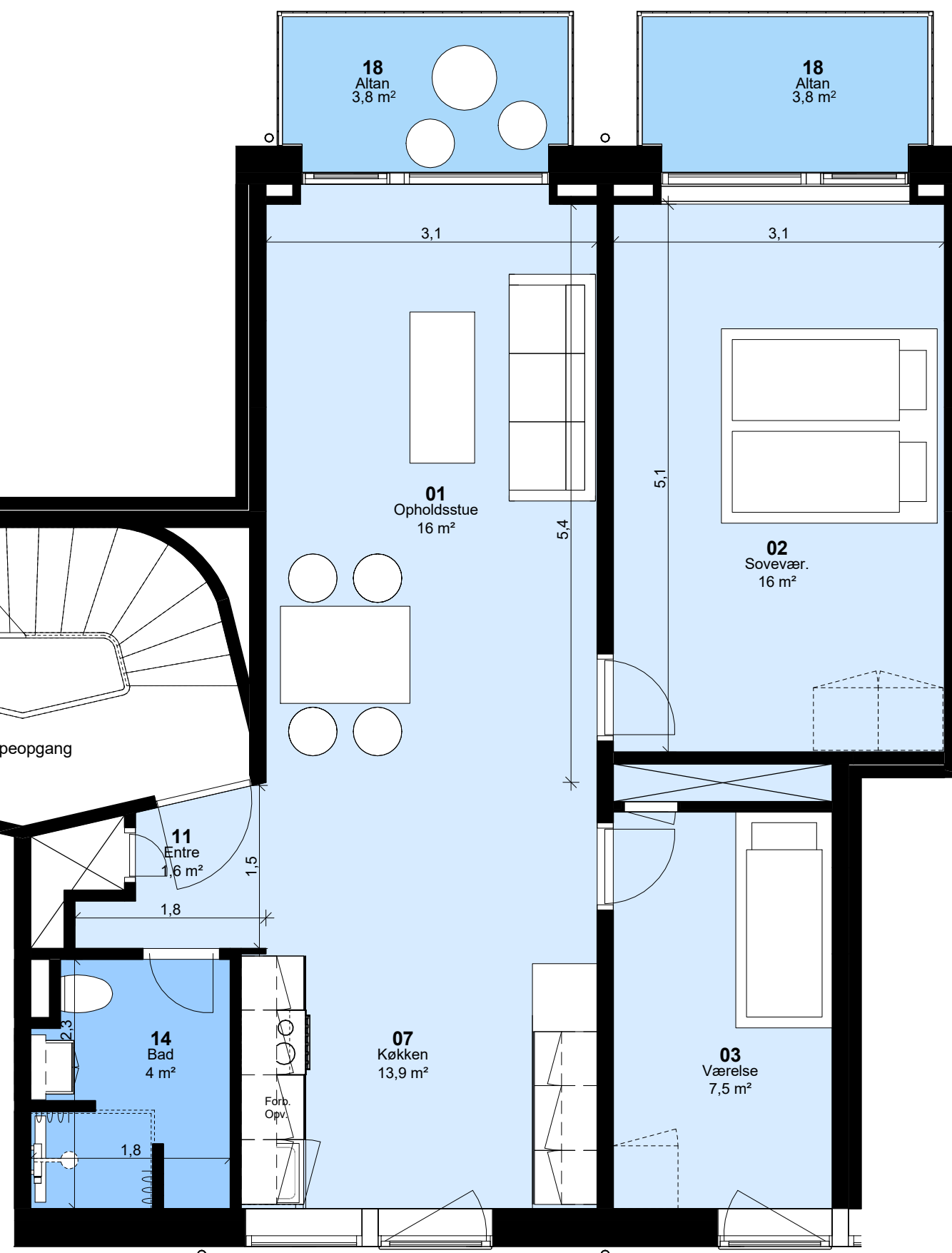
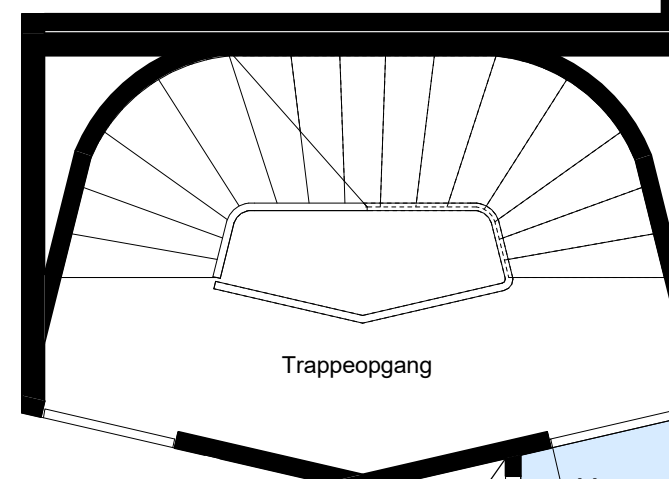

Målepind

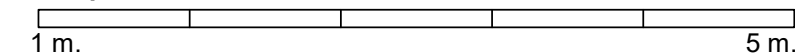

Højstrupparken, afsnit 2

Oversigtsplan

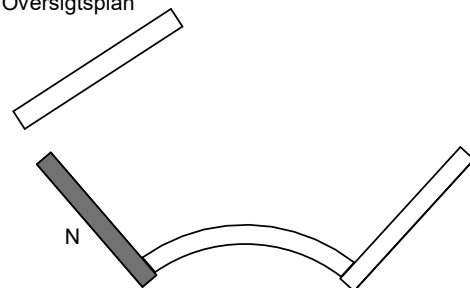

Lejlighedslokalisering:

Blok N:
Opgang 74

Blok P:
Opgang 36
Opgang 40 A
Opgang 40 C

Tiltag

- Efterisolering alle gavle
- Ny altan
- Udbedring af kuldebroer
- Nye vinduer – energi- og lydforbedring
- Nyt køkken
- Nyt bad
- Nyt gulv
- Istandsættelse af elinstallationer i nødvendigt omfang
- Nye varmeinstallationer
- Nye afløbsinstallationer
- Nye vandinstallationer
- Nyt ventilationsanlæg
- Nye Indgangsdøre – forbedring af lyd og varme
- Porttelefon

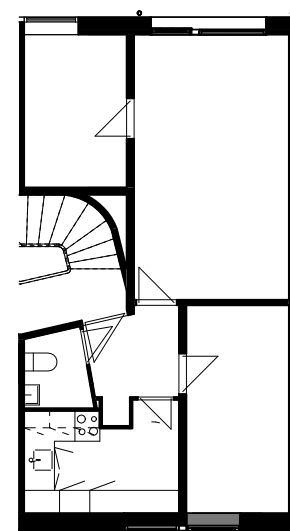
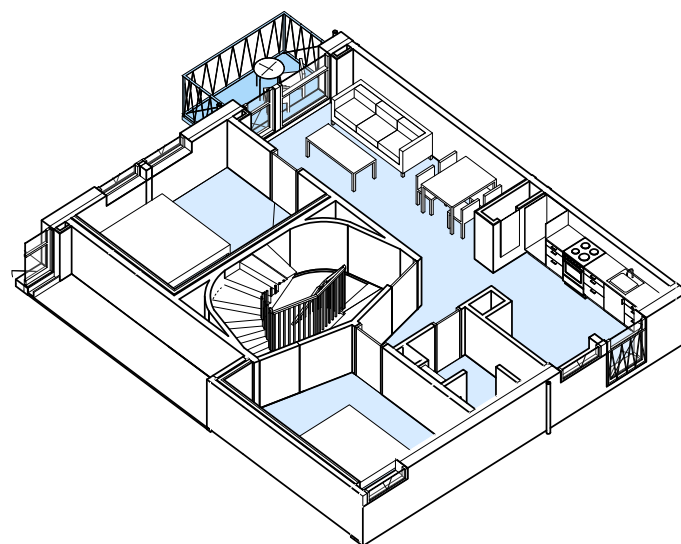

Eksisterende forhold

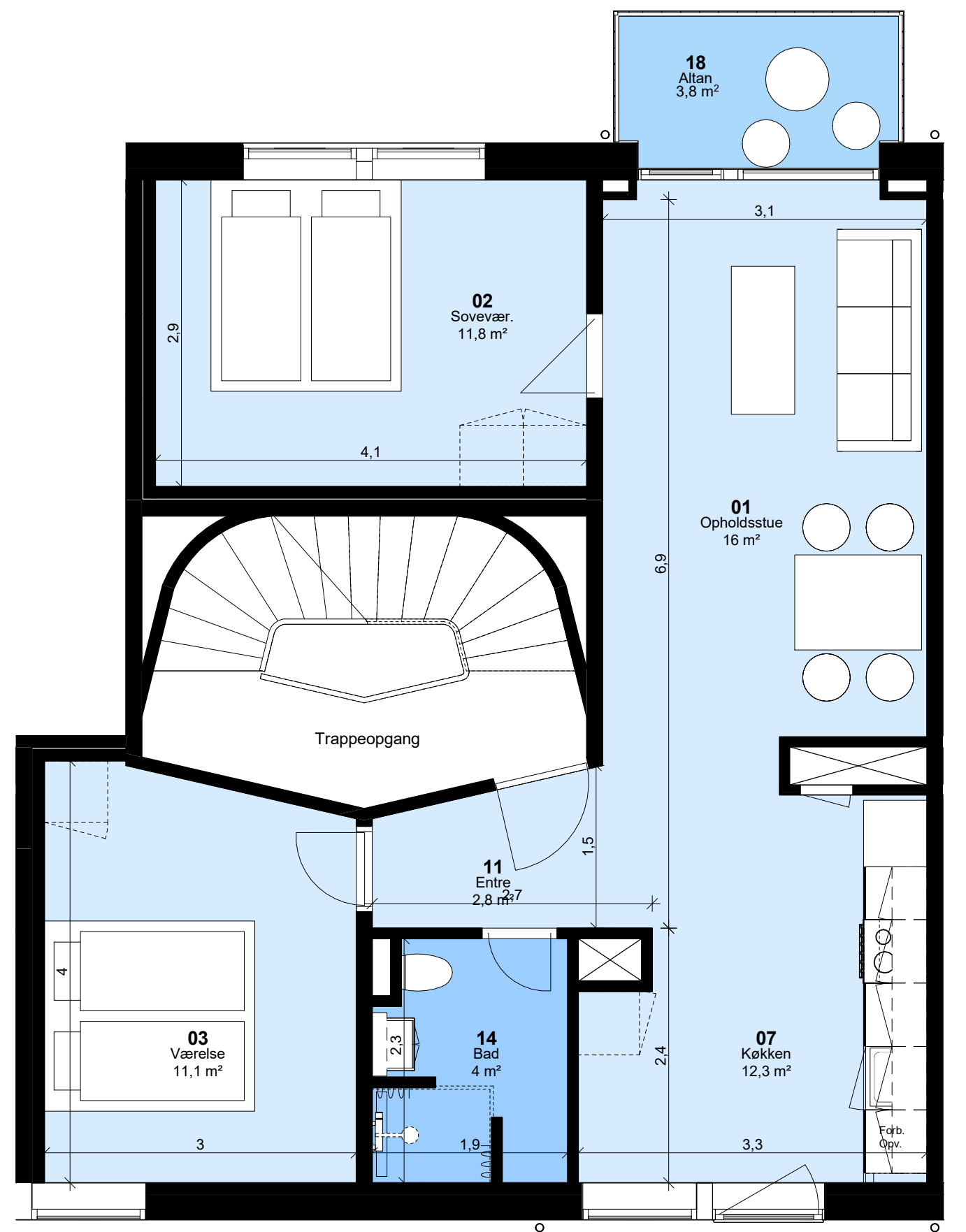

Målepind

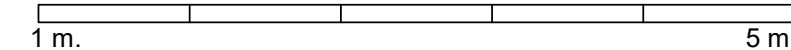

Højstrupparken, afsnit 2

Oversigtsplan

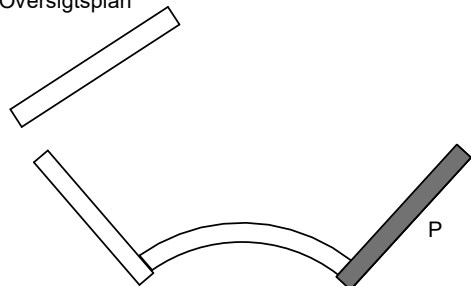

Lejlighedslokalisering:

Blok P:
Opgang 30

Tiltag

- Efterisolering alle gavle
- Ny altan
- Udbedring af kuldebroer
- Nye vinduer – energi- og lydforbedring
- Nyt køkken
- Nyt bad
- Nyt gulv
- Istandsættelse af elinstallationer i nødvendigt omfang
- Nye varmeinstallationer
- Nye afløbsinstallationer
- Nye vandinstallationer
- Nyt ventilationsanlæg
- Nye Indgangsdøre – forbedring af lyd og varme
- Porttelefon

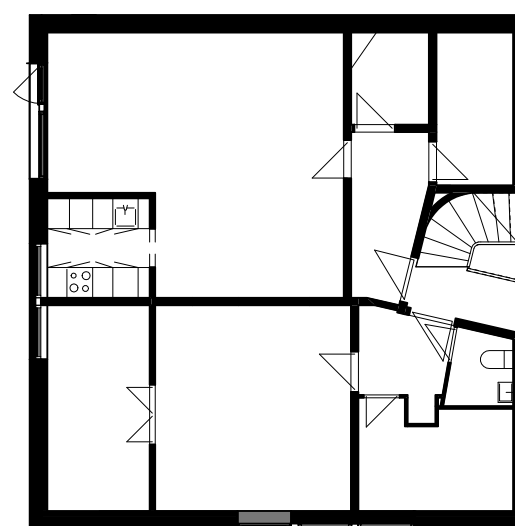
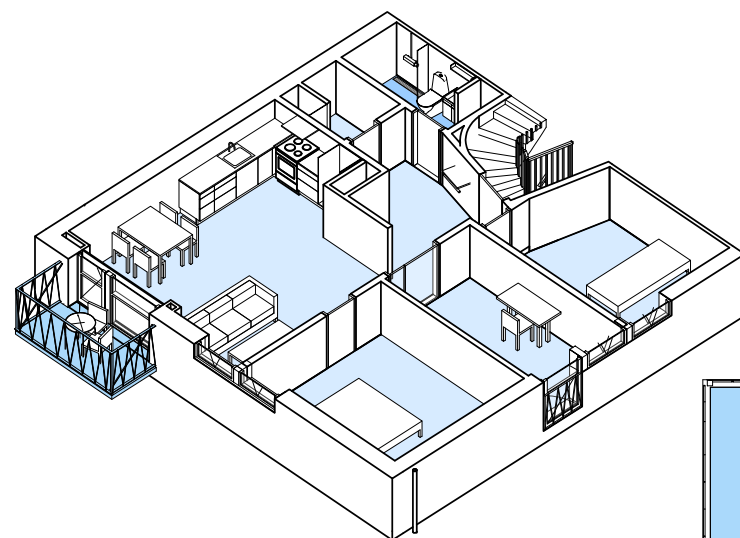

Eksisterende forhold

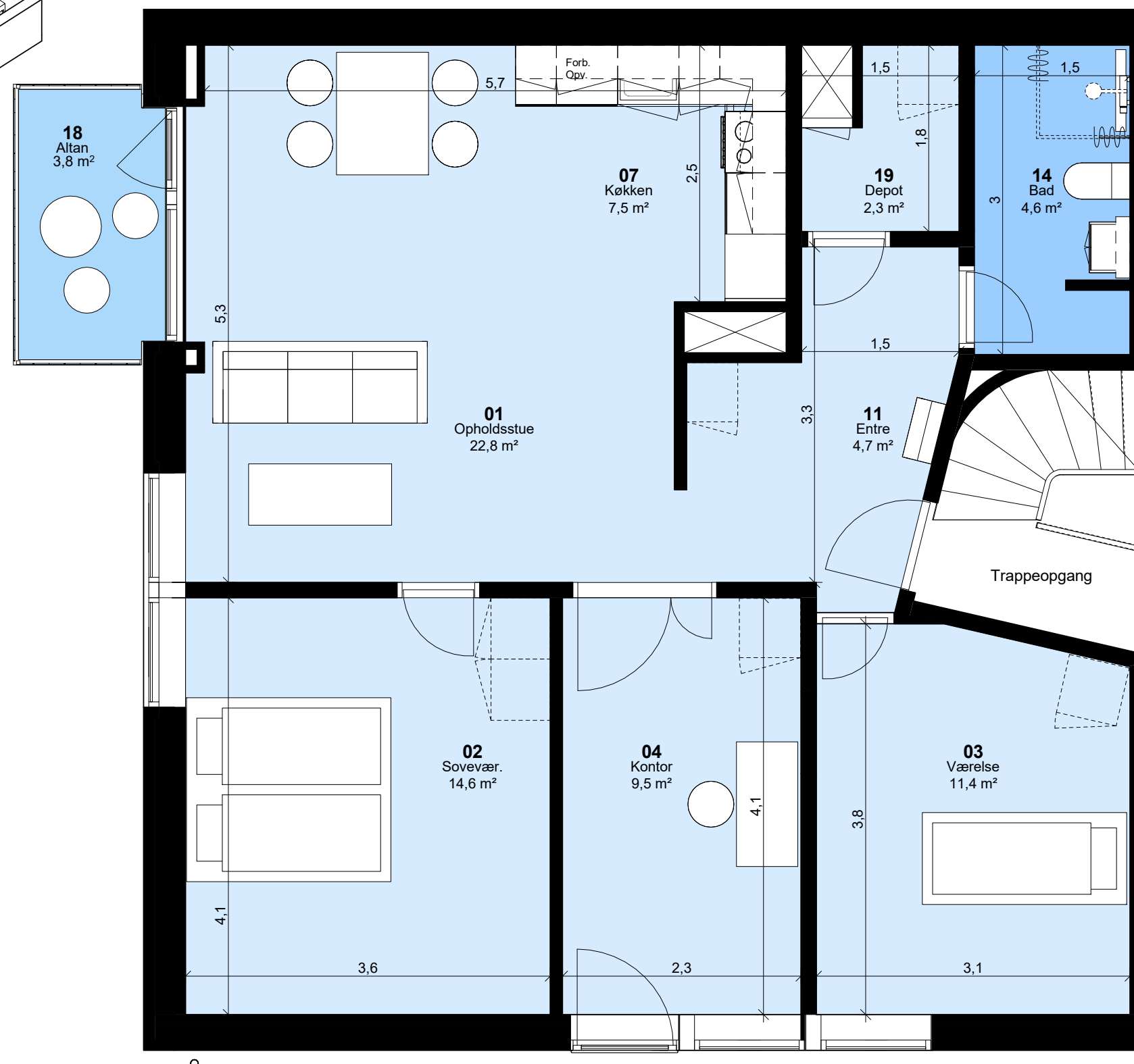

Målepind

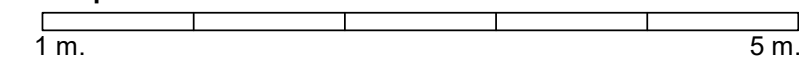

Højstrupparken, afsnit 2

Oversigtsplan

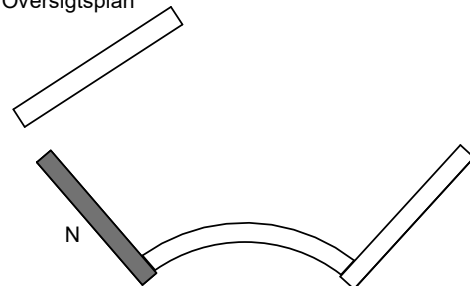

Lejlighedslokalisering:

Blok N:
Opgang 78

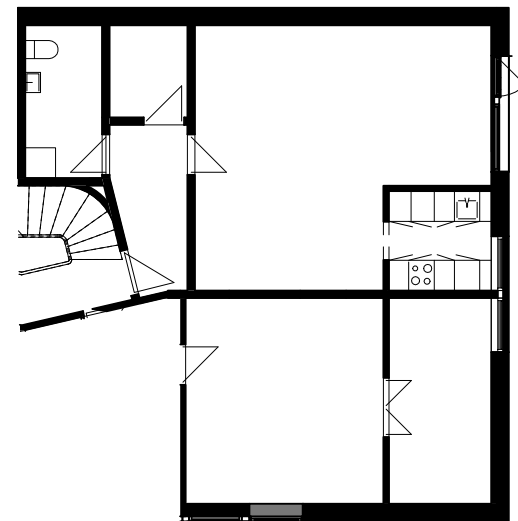
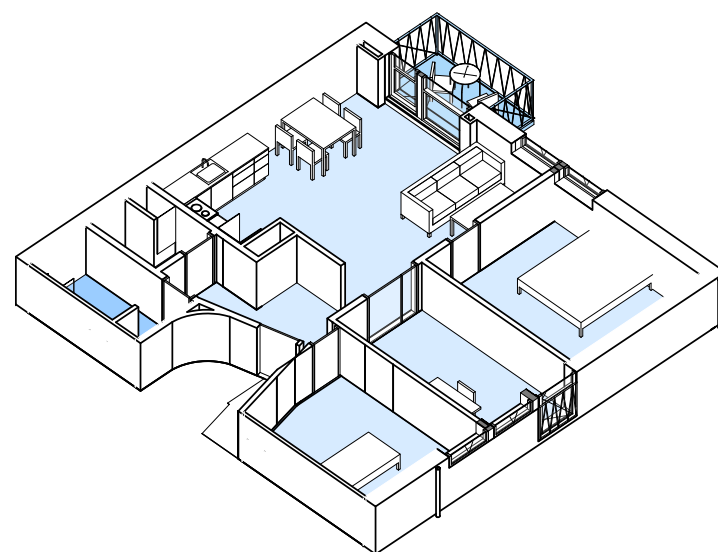

Eksisterende forhold

Tiltag

- Efterisolering alle gavle
- Ny altan
- Udbedring af kuldebroer
- Nye vinduer – energi- og lydforbedring
- Nyt køkken
- Nyt bad
- Nyt gulv
- Istandsættelse af elinstallationer i nødvendigt omfang
- Nye varmeinstallationer
- Nye afløbsinstallationer
- Nye vandinstallationer
- Nyt ventilationsanlæg
- Nye Indgangsdøre – forbedring af lyd og varme
- Porttelefon

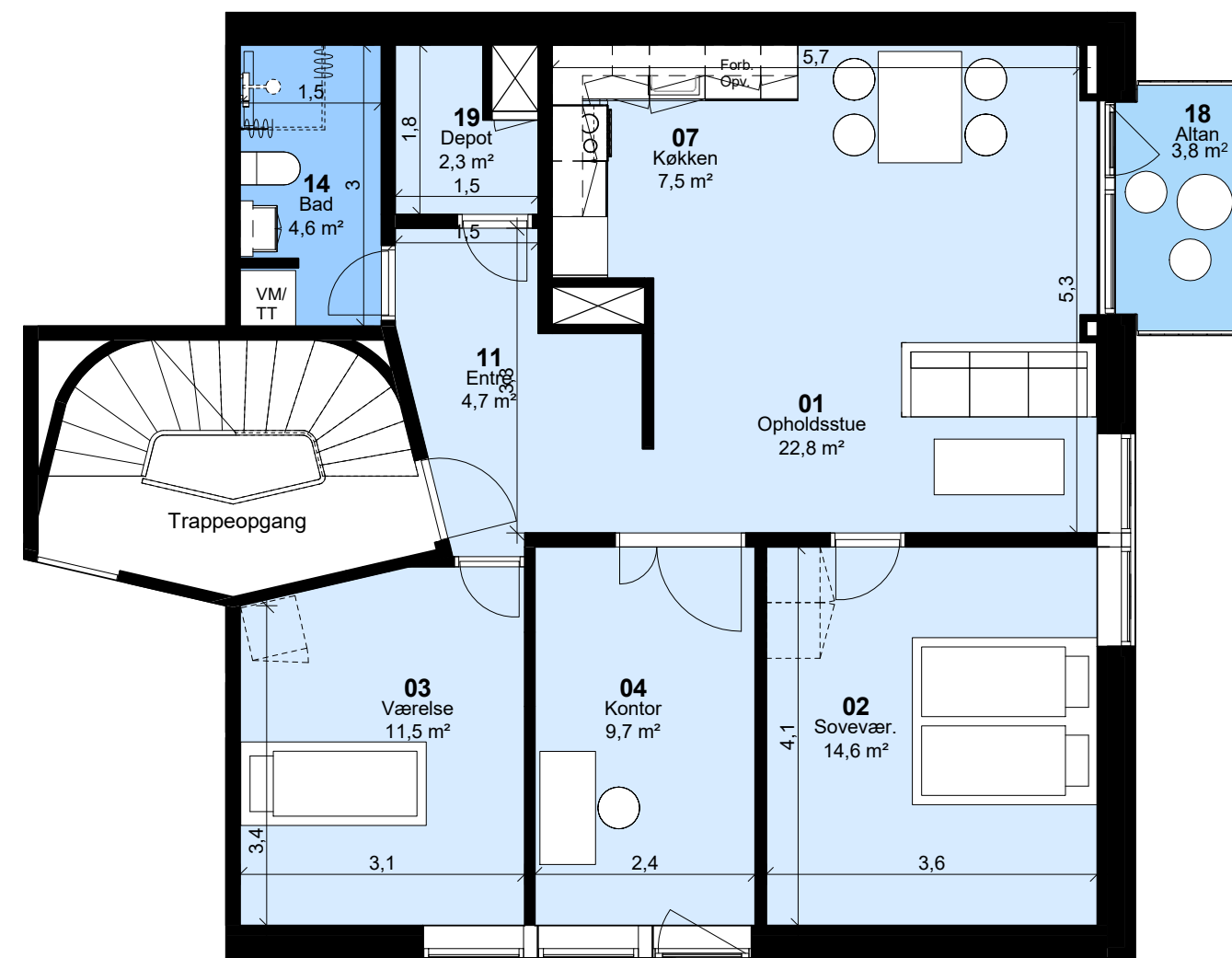

Målepind

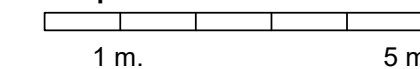

Højstrupparken, afsnit 2

Oversigtsplan

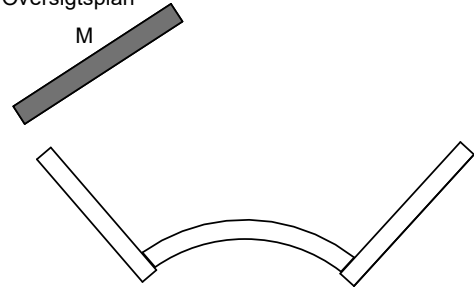

Lejlighedslokalisering:

Blok M:
 Opgang 42 Opgang 52
 Opgang 44 Opgang 54
 Opgang 46 Opgang 56
 Opgang 48 Opgang 58
 Opgang 50

Blok N:
 Opgang 62 Opgang 68
 Opgang 64 Opgang 70
 Opgang 66 Opgang 76

Blok O:
 Opgang 2 Opgang 14
 Opgang 4 Opgang 16
 Opgang 6 Opgang 18
 Opgang 8 Opgang 20
 Opgang 12

Blok P:
 Opgang 30
 Opgang 32

Tiltag

- Efterisolering alle gavle
- Udbedring af kuldebroer
- Isolering af tagkviste - udbedring af kuldebroer
- Nye vinduer – energi- og lydforbedring
- Nyt køkken, hvis ældre end 10 år
- Bad udvides
- Istandsættelse af elinstallationer i nødvendigt omfang
- Nye varmeinstallationer
- Nye afløbsinstallationer
- Nye vandinstallationer
- Nyt ventilationsanlæg
- Nye Indgangsdøre – forbedring af lyd og varme
- Porttelefon

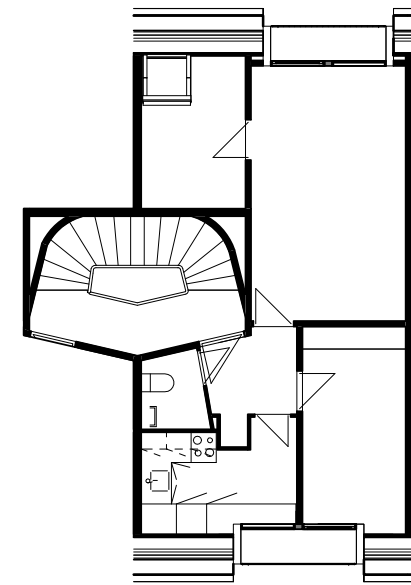
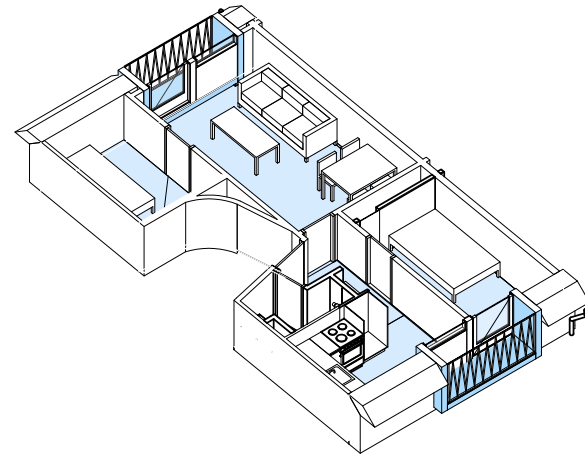

Eksisterende forhold

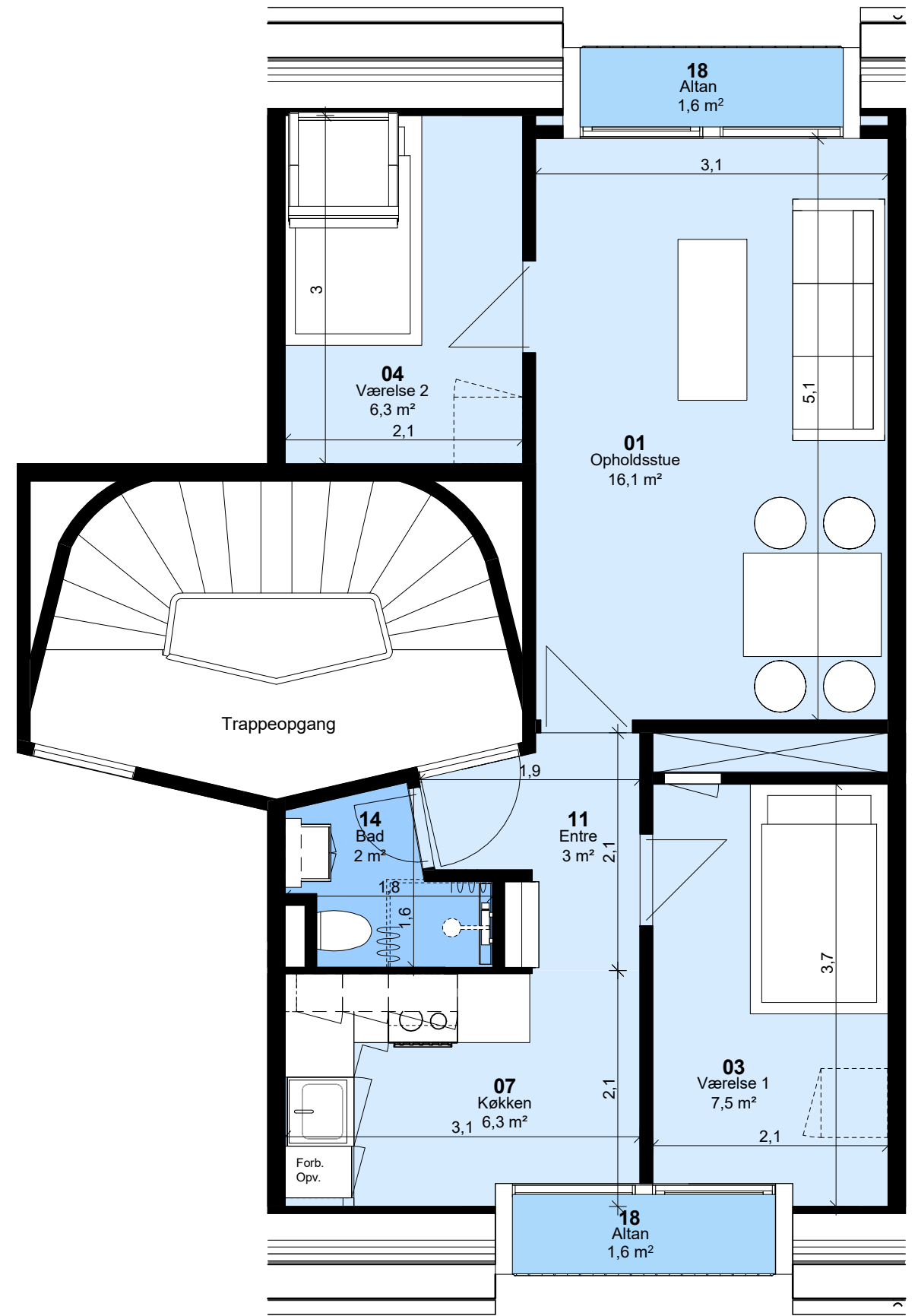

Målepind

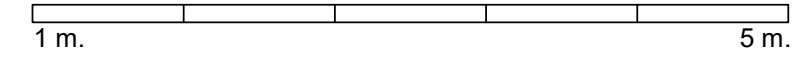

Højstrupparken, afsnit 2

Oversigtsplan

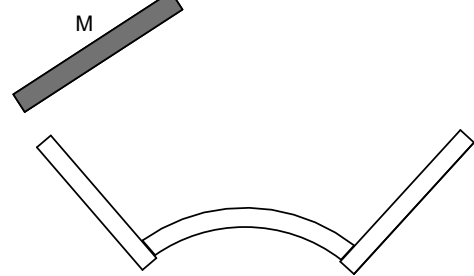

Lejlighedslokalisering:

Blok M:
 Opgang 44 Opgang 54
 Opgang 46 Opgang 56
 Opgang 48 Opgang 58
 Opgang 50 Opgang 60
 Opgang 52

Blok N:
 Opgang 64 Opgang 70
 Opgang 66 Opgang 76
 Opgang 68 Opgang 78

Blok O:
 Opgang 2 Opgang 14
 Opgang 4 Opgang 16
 Opgang 6 Opgang 18
 Opgang 8 Opgang 20
 Opgang 10

Blok P:
 Opgang 32
 Opgang 40 D

Tiltag

- Efterisolering alle gavle
- Udbedring af kuldebroer
- Isolering af tagviste - udbedring af kuldebroer
- Nye vinduer – energi- og lydforbedring
- Nyt køkken, hvis ældre end 10 år
- Bad udvides
- Istandsættelse af elinstallationer i nødvendigt omfang
- Nye varmeinstallationer
- Nye afløbsinstallationer
- Nye vandinstallationer
- Nyt ventilationsanlæg
- Nye Indgangsdøre – forbedring af lyd og varme
- Porttelefon

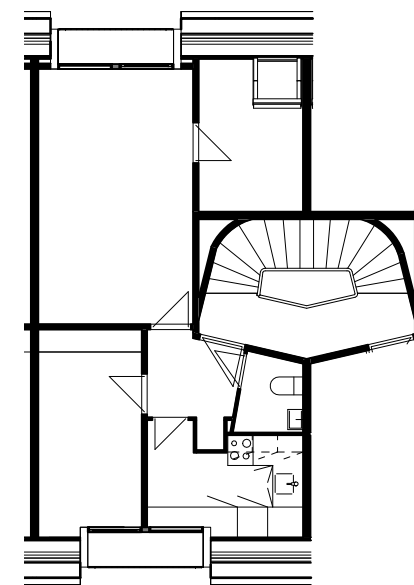
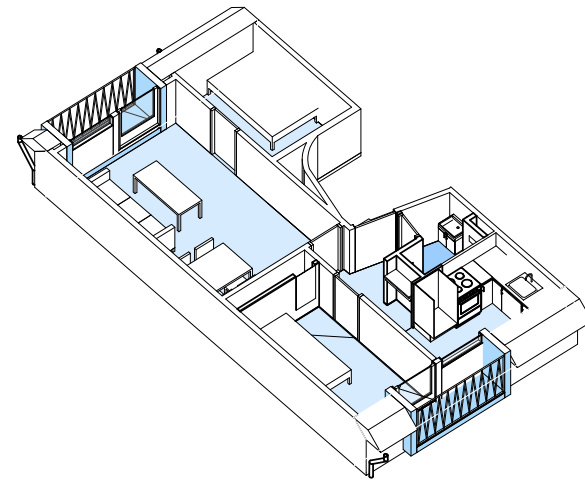

Ekisterende forhold

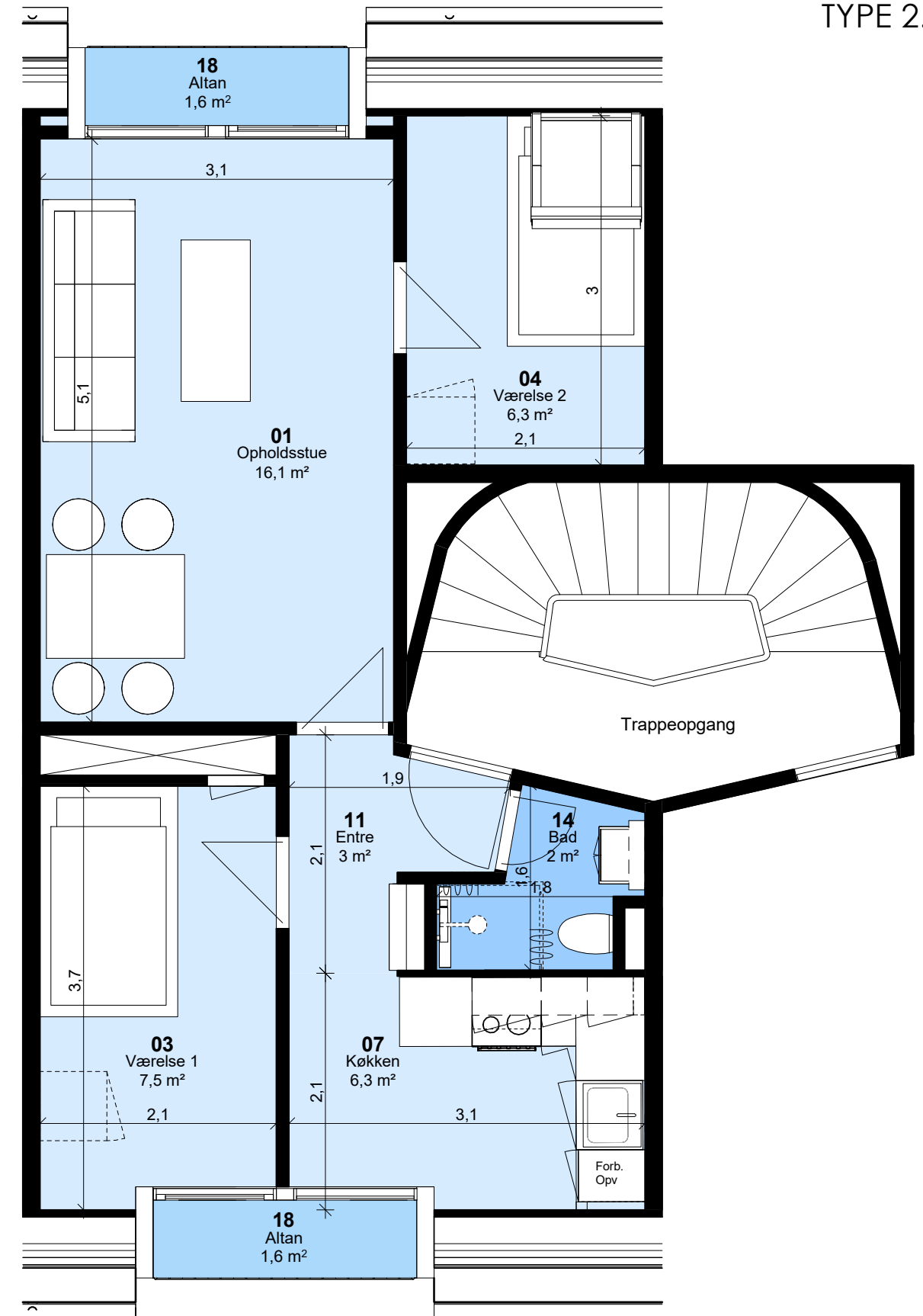

Målepind

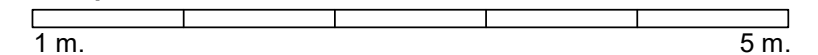

Højstrupparken, afsnit 2

Oversigtsplan

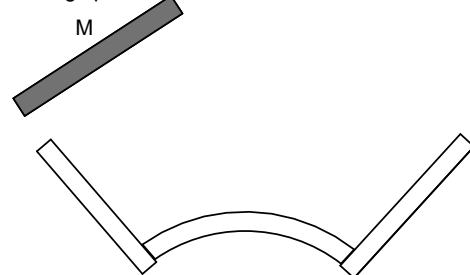

Lejlighedslokalisering:

Blok M:
Opgang 60

Blok P:
Opgang 40 D

Tiltag

- Efterisolering alle gavle
- Ubedring af kuldebroer
- Isolering af tagviste - udbedring af kuldebroer
- Nye vinduer – energi- og lydforbedring
- Nyt køkken, hvis ældre end 10 år
- Bad istandsættes
- Istandsættelse af elinstallationer i nødvendigt omfang
- Nye varmeinstallationer
- Nye afløbsinstallationer
- Nye vandinstallationer
- Nyt ventilationsanlæg
- Nye Indgangsdøre – forbedring af lyd og varme
- Porttelefon

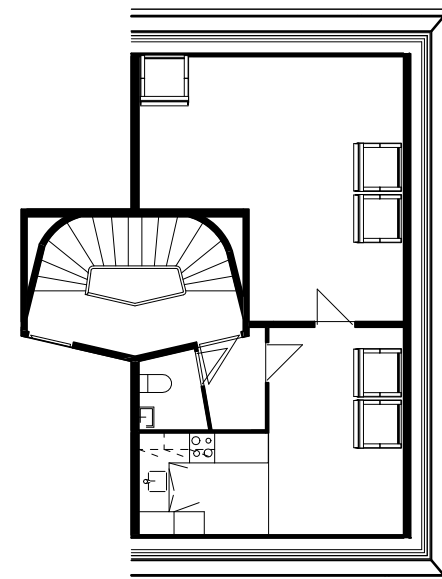
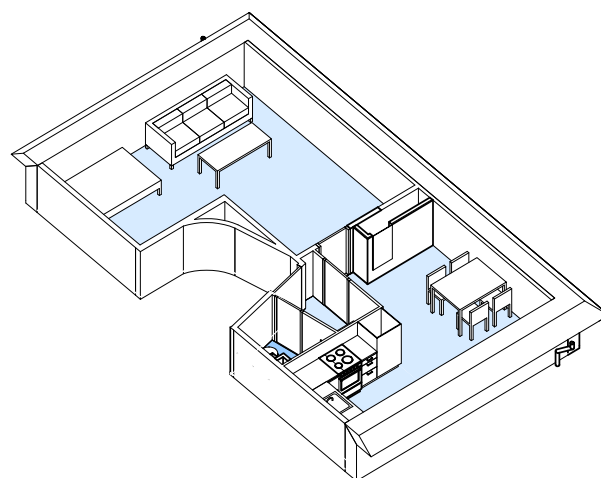

Eksisterende forhold

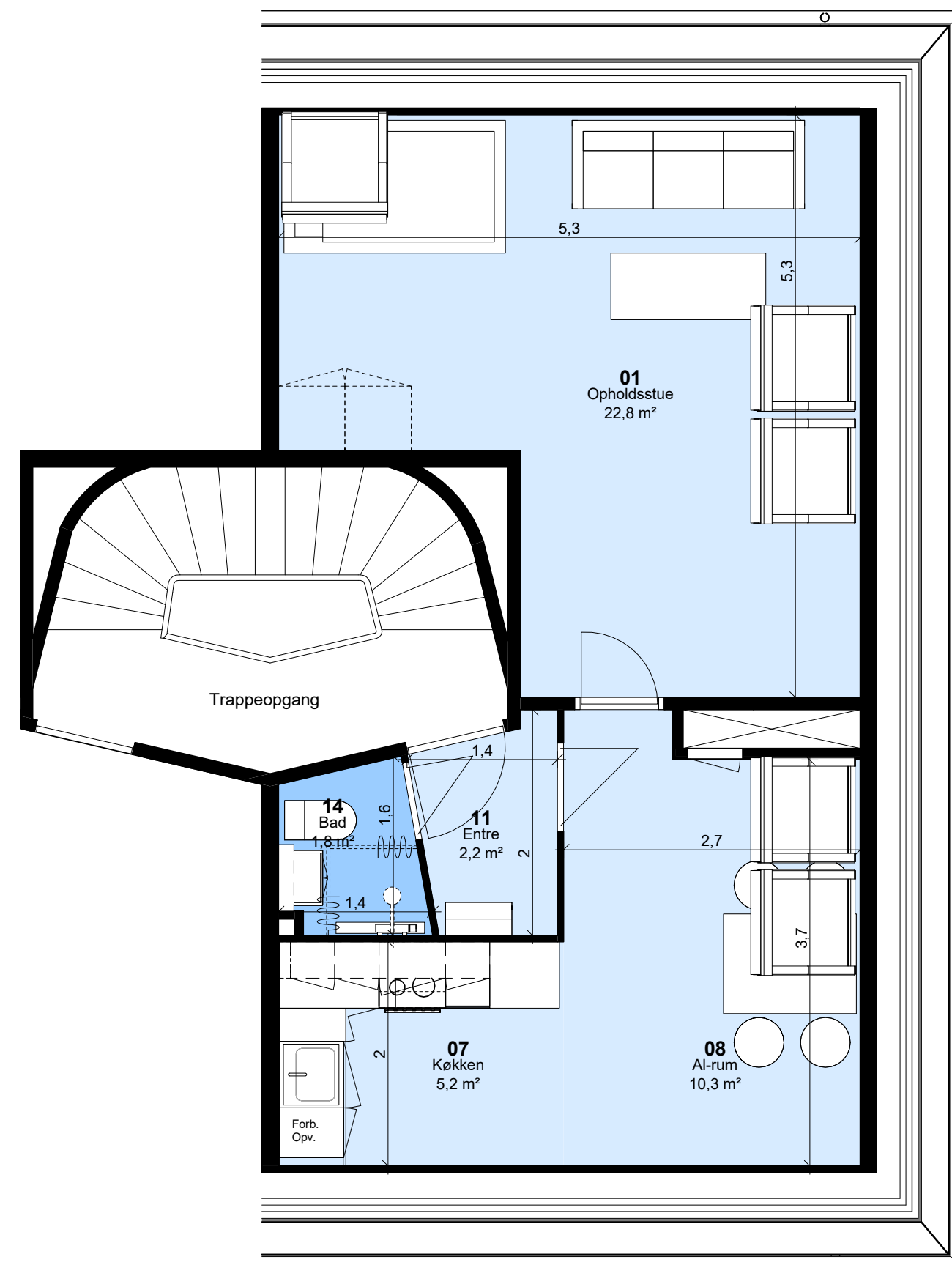

Målepind



Højstrupparken, afsnit 2

Oversigtsplan

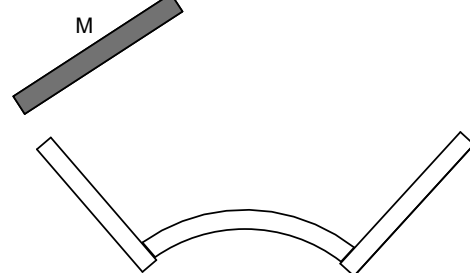

Lejlighedslokalisering:

Blok M:
Opgang 42

Blok N:
Opgang 62

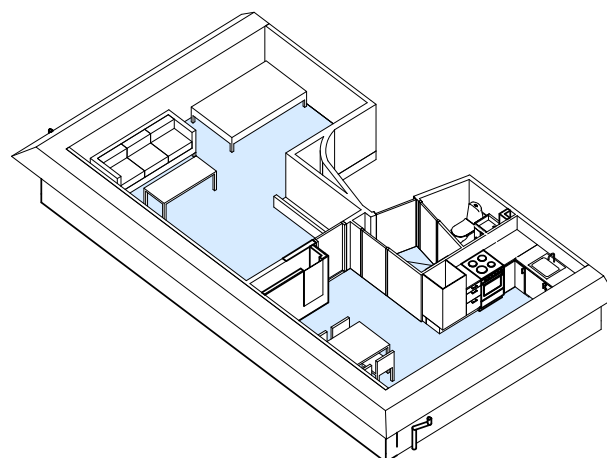

Tiltag

- Efterisolering alle gavle
- Ubedring af kuldebroer
- Isolering af tagviste - udbedring af kuldebroer
- Nye vinduer – energi- og lydforbedring
- Nyt køkken, hvis ældre end 10 år
- Bad istandsættes
- Istandsættelse af elinstallationer i nødvendigt omfang
- Nye varmeinstallationer
- Nye afløbsinstallationer
- Nye vandinstallationer
- Nyt ventilationsanlæg
- Nye Indgangsdøre – forbedring af lyd og varme
- Porttelefon

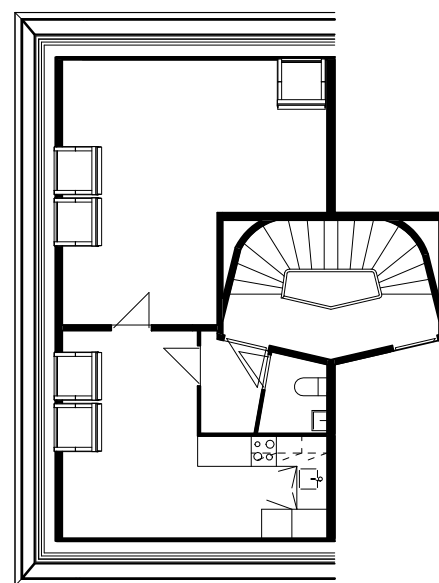

Eksisterende forhold

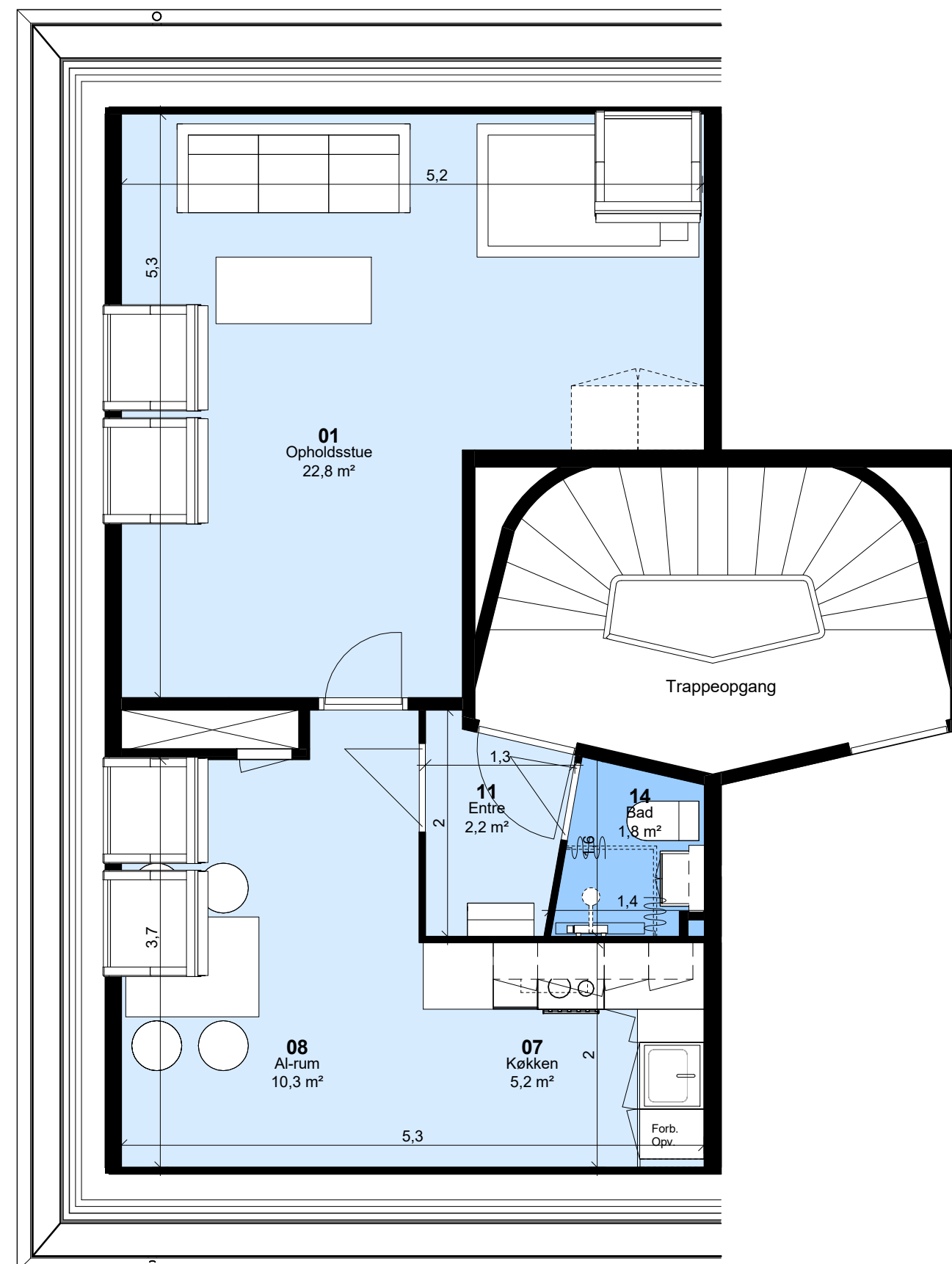

Målepind

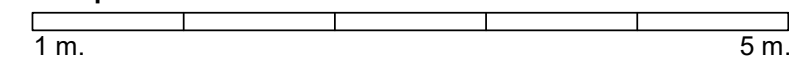

Højstrupparken, afsnit 2

Oversigtsplan

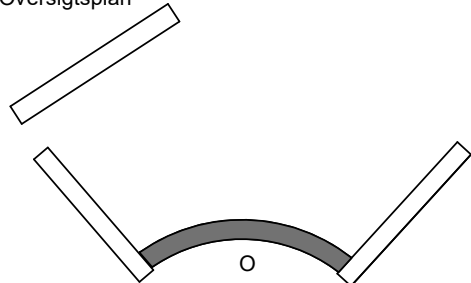

Lejlighedslokalisering:

Blok O:
Opgang 12

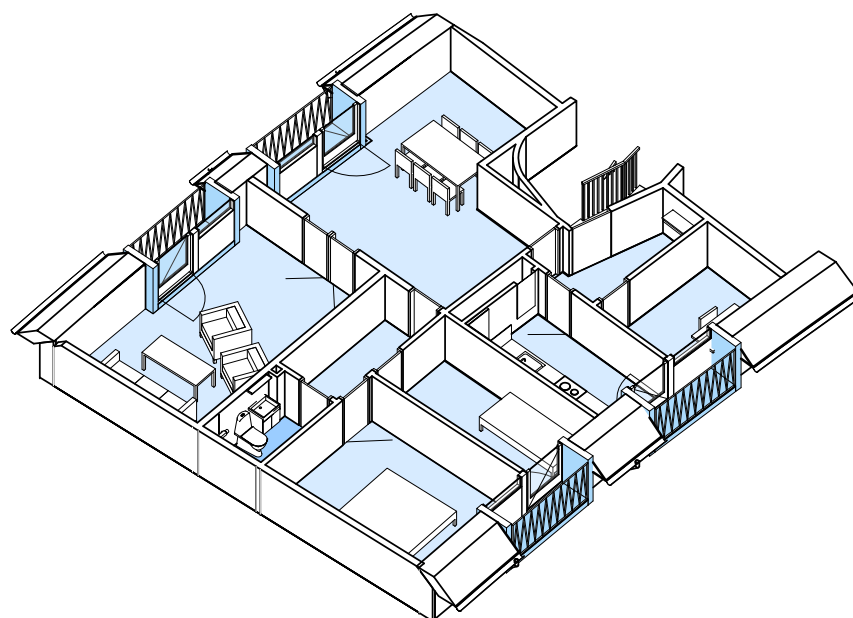

Tiltag

- Efterisolering alle gavle
- Ubedring af kuldebroer
- Isolering af tagkviste - udbedring af kuldebroer
- Nye vinduer – energi- og lydforbedring
- Nyt køkken, hvis ældre end 10 år
- Bad istandsættes
- Istandsættelse af elinstallationer i nødvendigt omfang
- Nye varmeinstallationer
- Nye afløbsinstallationer
- Nye vandinstallationer
- Nyt ventilationsanlæg
- Nye Indgangsdøre – forbedring af lyd og varme
- Porttelefon

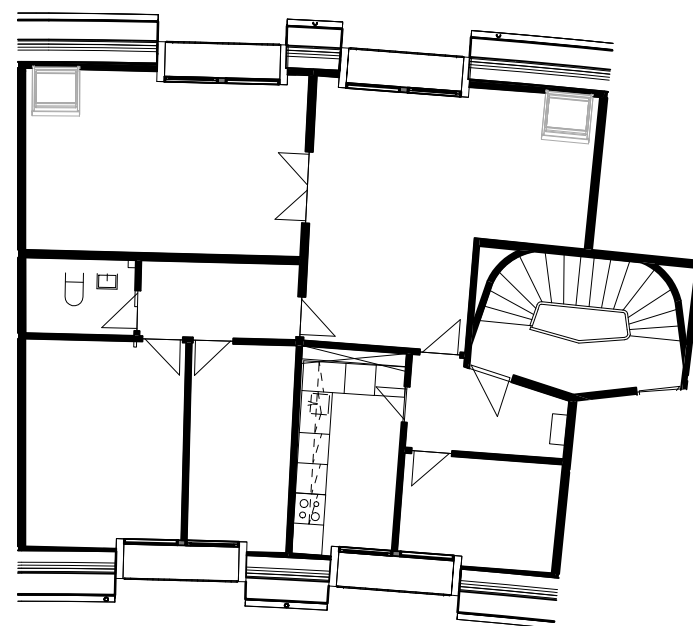

Eksisterende forhold

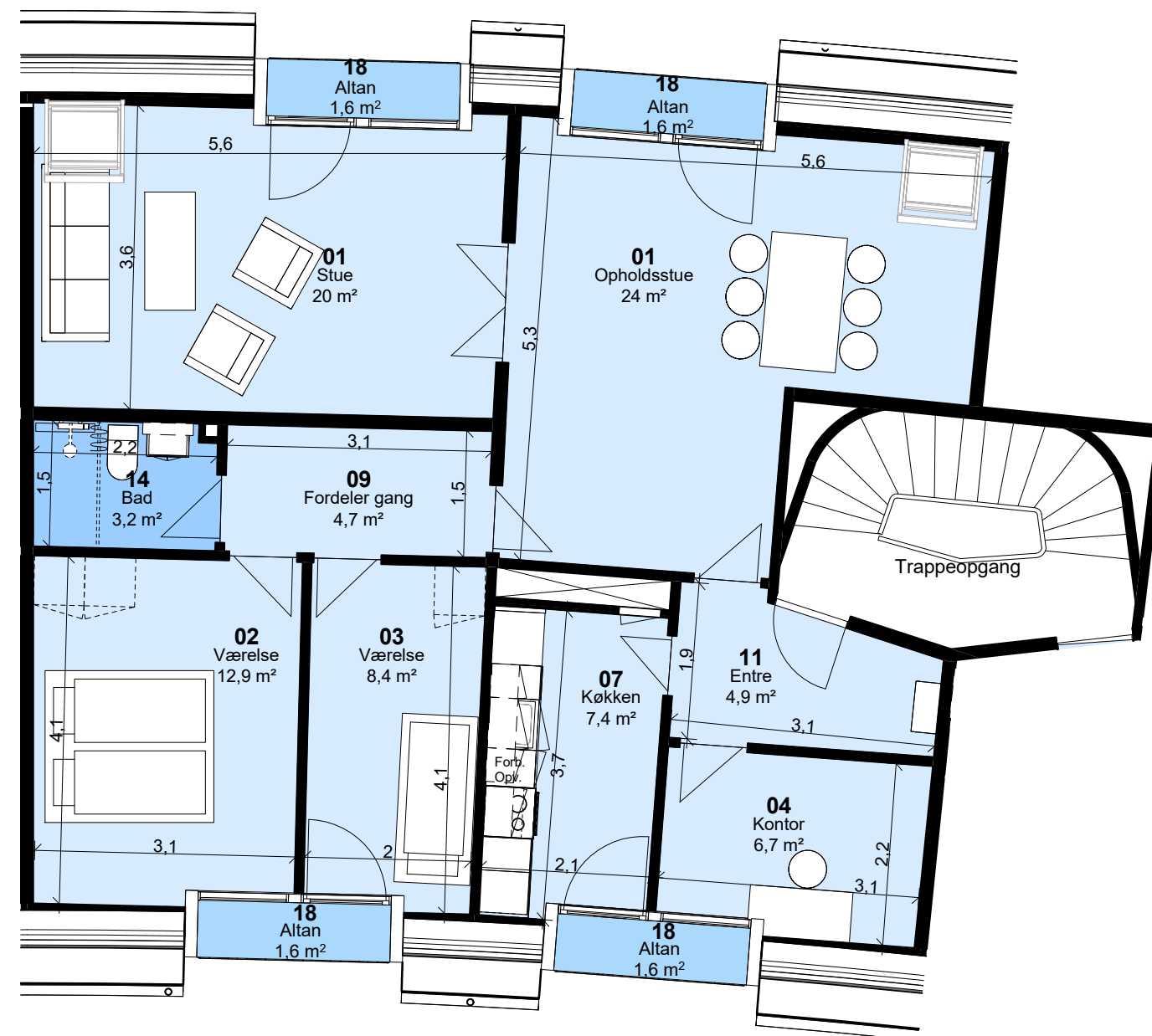

Målepind

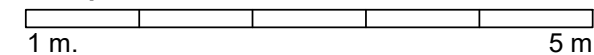

Højstrupparken, afsnit 2

Oversigtsplan

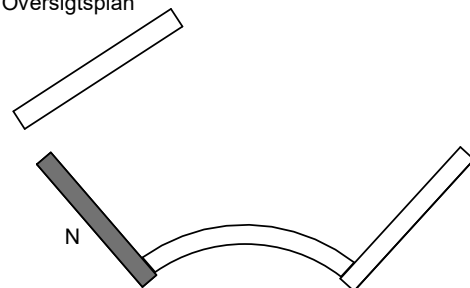

Lejlighedslokalisering:

Blok N:
Opgang 72

Blok P:
Opgang 34
Opgang 38
Opgang 40 B

Tiltag

- Efterisolering alle gavle
- Ubedring af kuldebroer
- Isolering af tagviste - udbedring af kuldebroer
- Nye vinduer – energi- og lydforbedring
- Nyt køkken
- Nyt bad
- Nyt gulv
- Istandsættelse af elinstallationer i nødvendigt omfang
- Nye varmeinstallationer
- Nye afløbsinstallationer
- Nye vandinstallationer
- Nyt ventilationsanlæg
- Nye Indgangsdøre – forbedring af lyd og varme
- Porttelefon

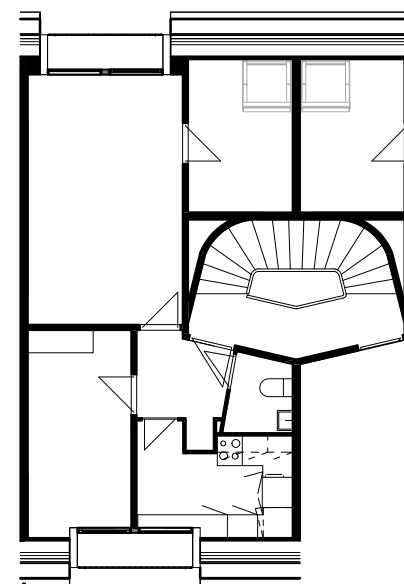
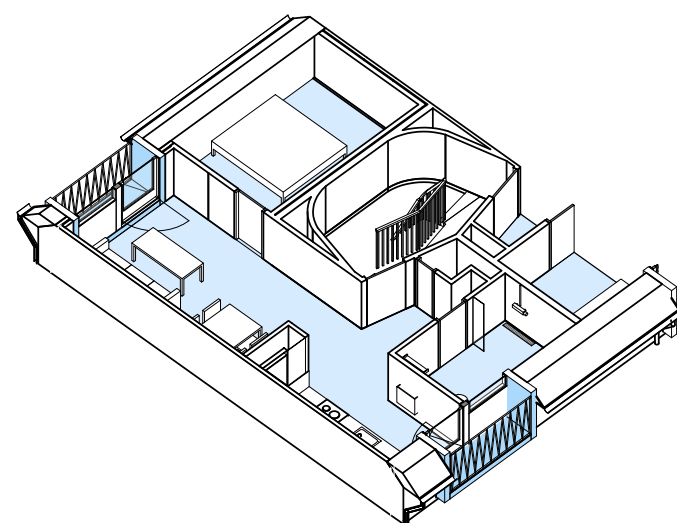

Eksisterende forhold

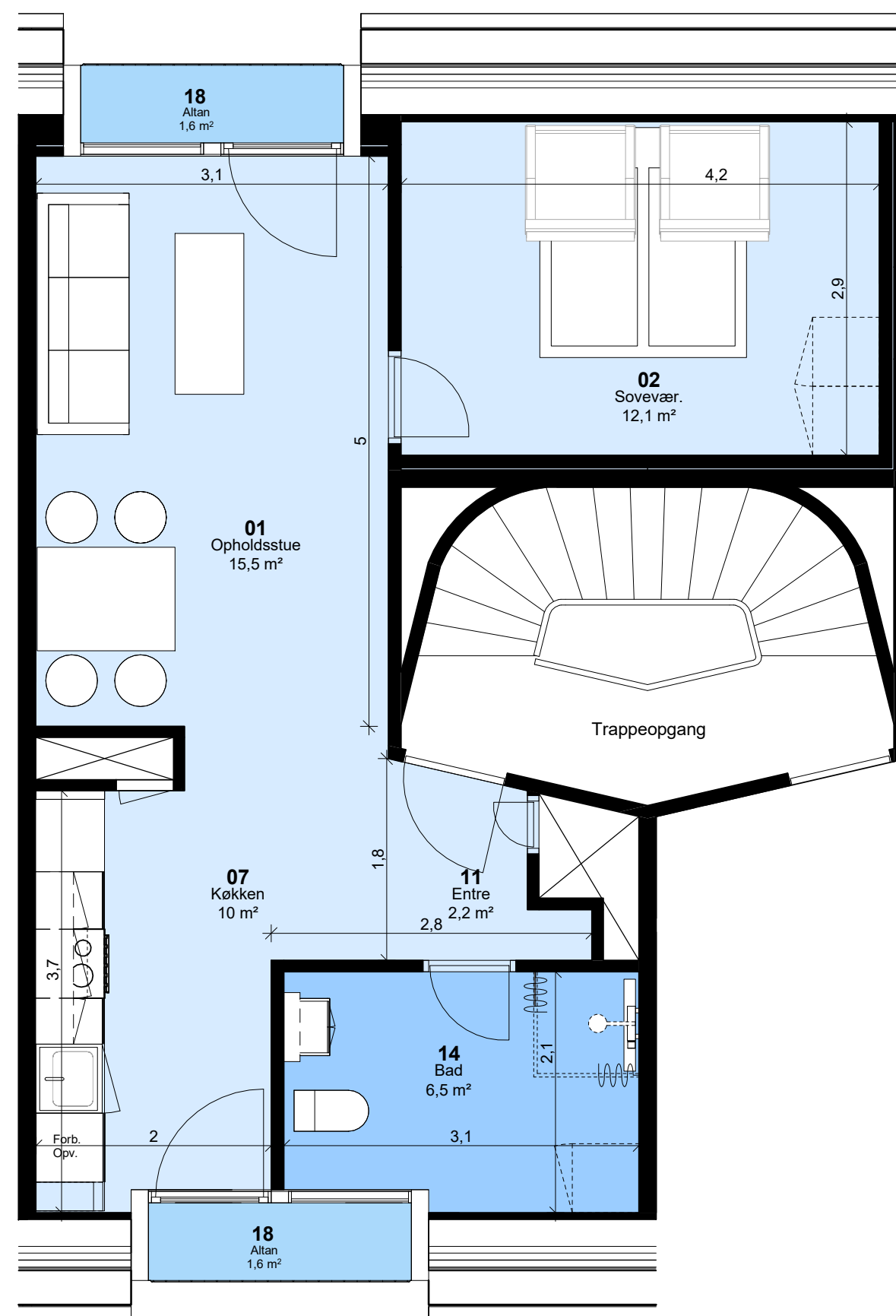

Målepind

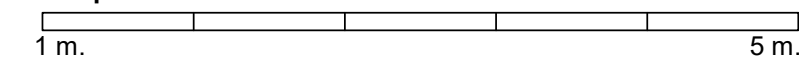

Højstrupparken, afsnit 2

Oversigtsplan

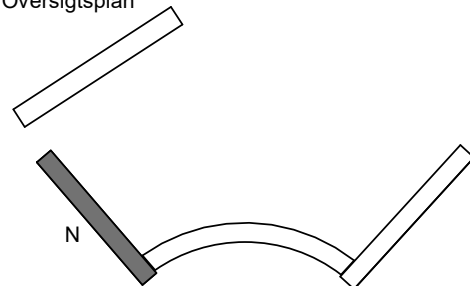

Lejlighedslokalisering:

Blok N:
Opgang 72

Blok P:
Opgang 34
Opgang 38
Opgang 40 B

Tiltag

- Efterisolering alle gavle
- Ubedring af kuldebroer
- Isolering af tagviste - ubedring af kuldebroer
- Nye vinduer – energi- og lydforbedring
- Nyt køkken
- Nyt bad
- Nyt gulv
- Istandsættelse af elinstallationer i nødvendigt omfang
- Nye varmeinstallationer
- Nye afløbsinstallationer
- Nye vandinstallationer
- Nyt ventilationsanlæg
- Nye Indgangsdøre – forbedring af lyd og varme
- Porttelefon

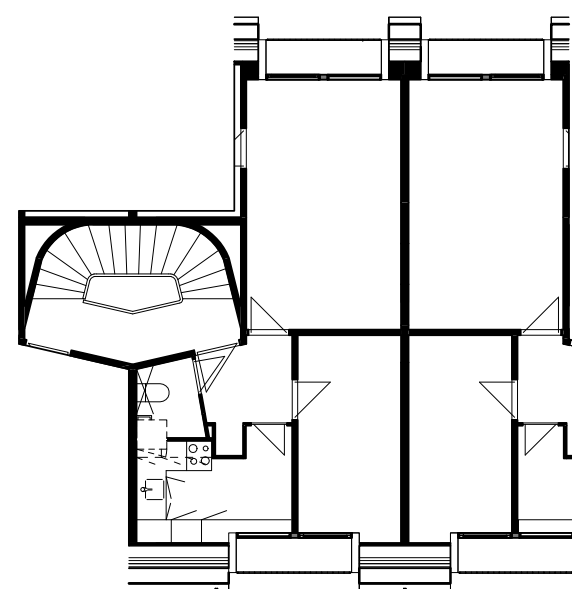
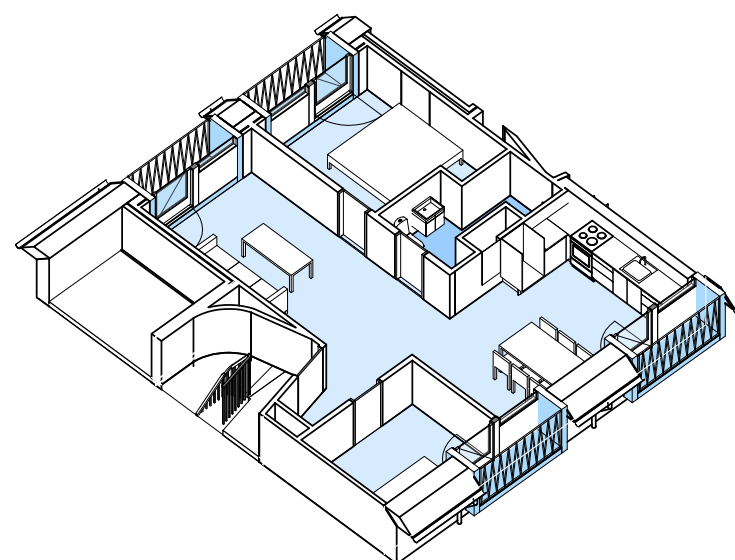

Eksisterende forhold

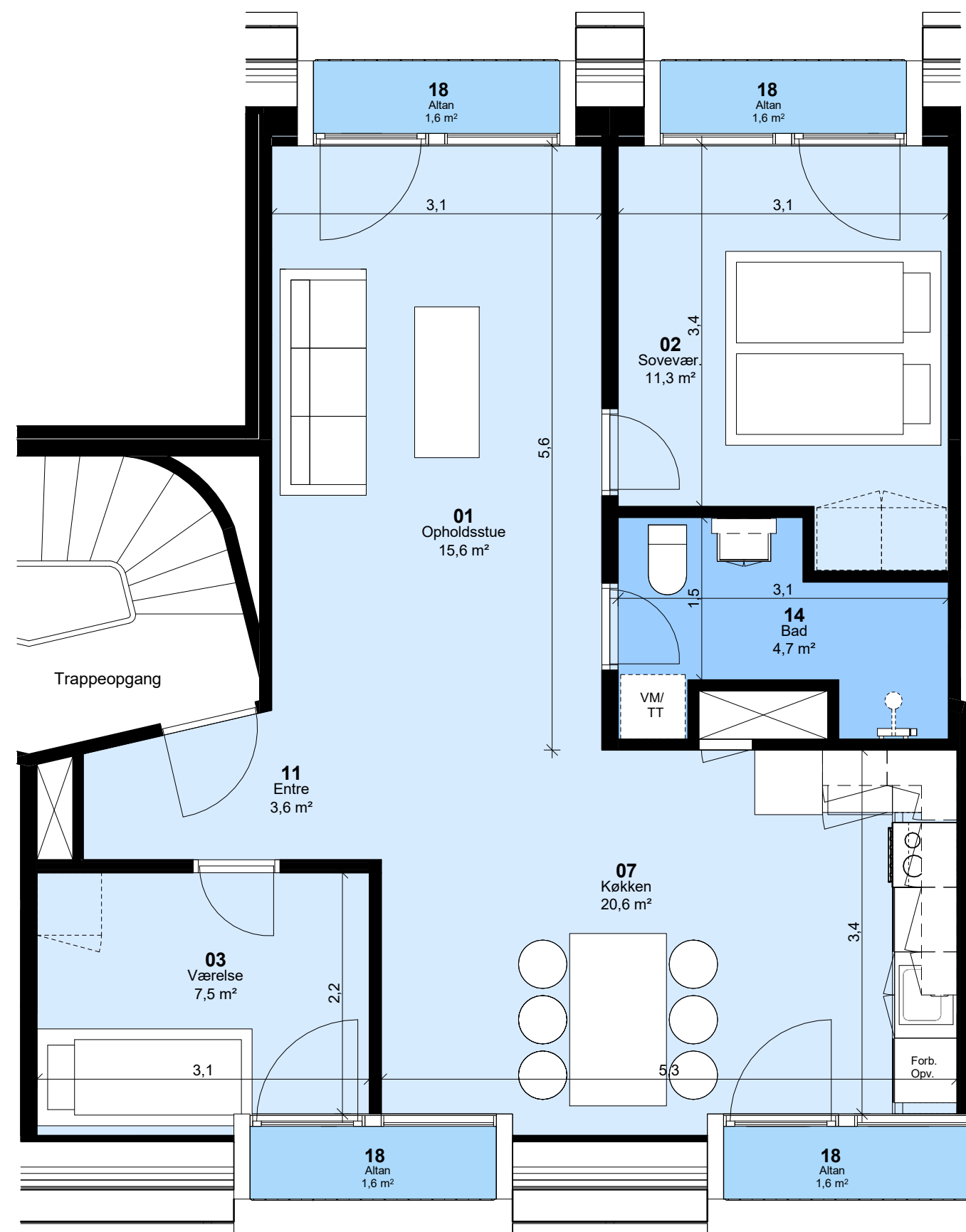

Målepind

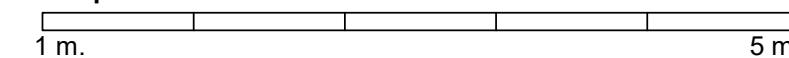

Højstrupparken, afsnit 2

Oversigtsplan

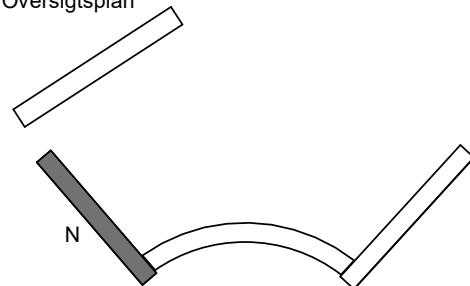

Lejlighedslokalisering:

Blok N:
Opgang 74

Blok P:
Opgang 36
Opgang 40 A
Opgang 40 C

Tiltag

- Efterisolering alle gavle
- Udbedring af kuldebroer
- Isolering af tagviste - udbedring af kuldebroer
- Nye vinduer – energi- og lydforbedring
- Nyt køkken
- Nyt bad
- Nyt gulv
- Istandsættelse af elinstallationer i nødvendigt omfang
- Nye varmeinstallationer
- Nye afløbsinstallationer
- Nye vandinstallationer
- Nyt ventilationsanlæg
- Nye Indgangsdøre – forbedring af lyd og varme
- Porttelefon

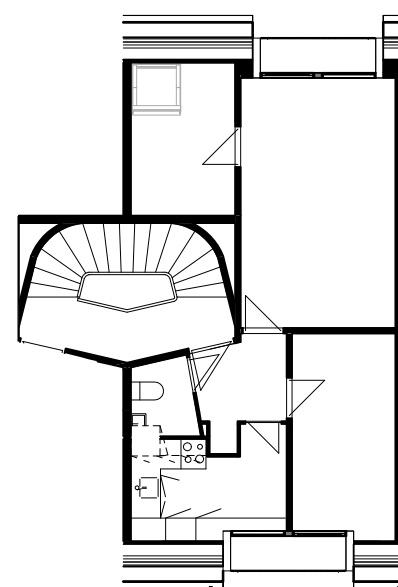
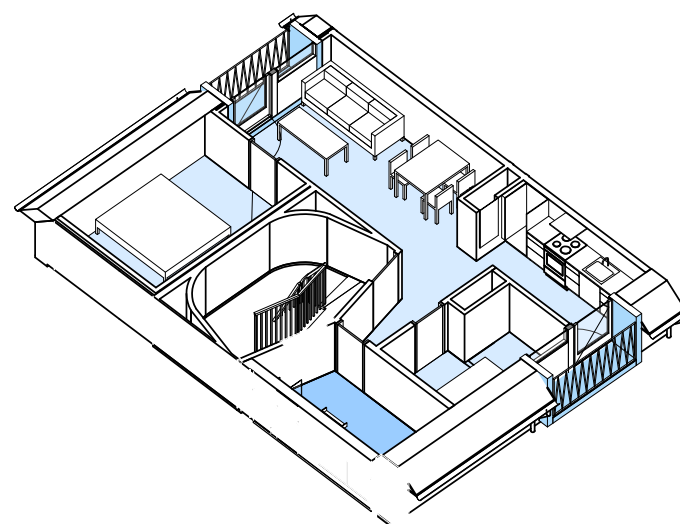

Eksisterende forhold

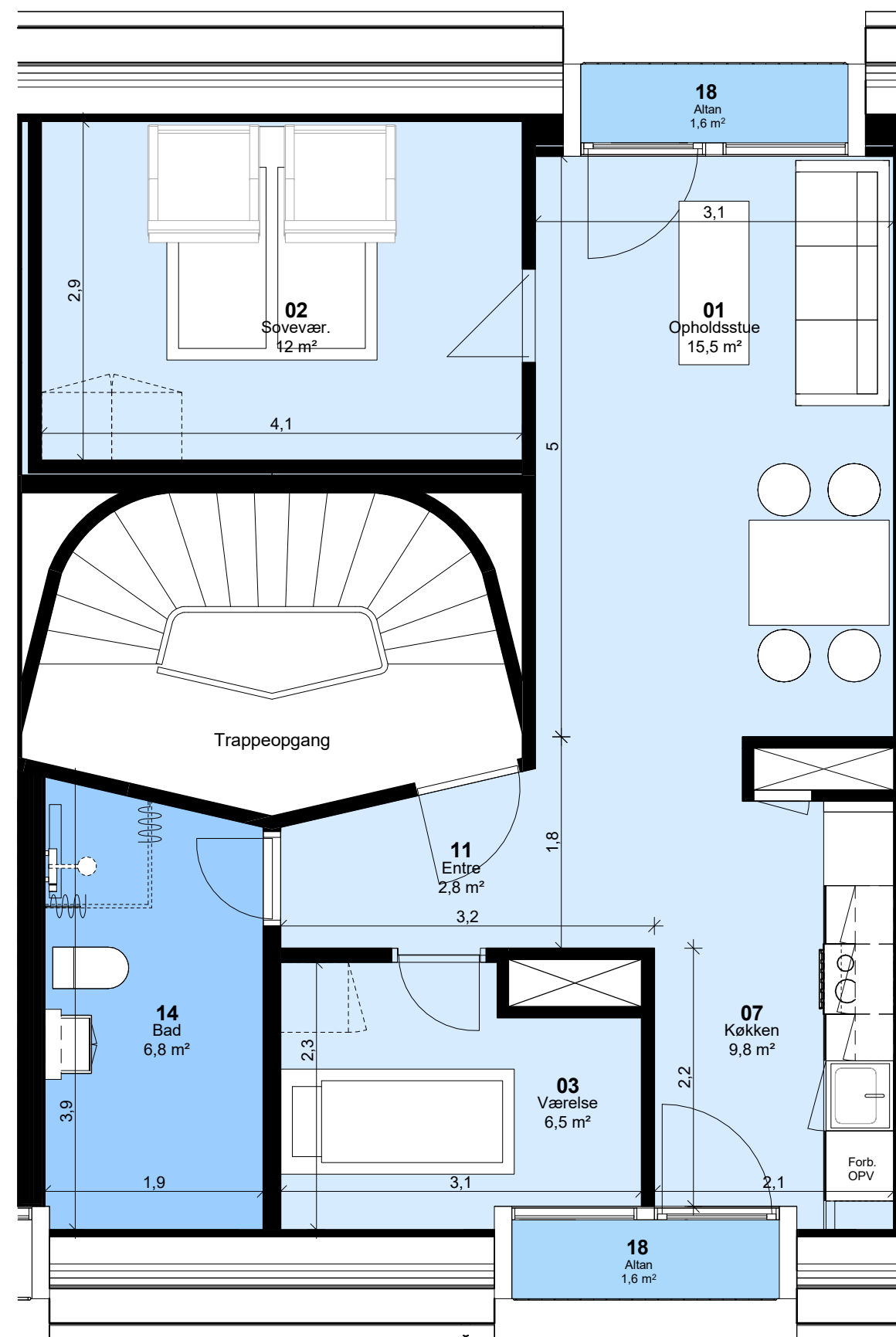

Målepind

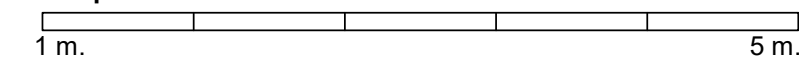

Højstrupparken, afsnit 2

Oversigtsplan

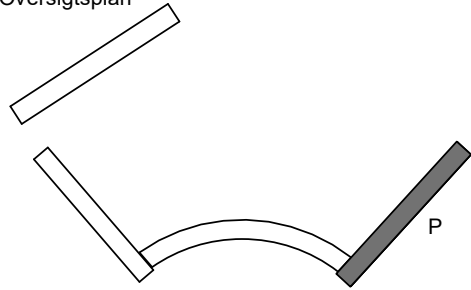

Lejlighedslokalisering:

Blok P:
Opgang 30

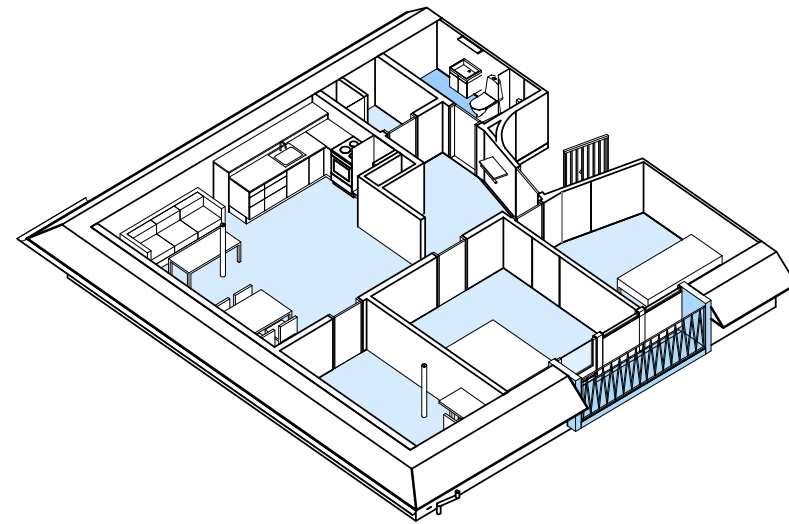

Tiltag

- Efterisolering alle gavle
- Ubedring af kuldebroer
- Isolering af tagviste - ubedring af kuldebroer
- Nye vinduer – energi- og lydforbedring
- Nyt køkken
- Nyt bad
- Nyt gulv
- Istandsættelse af elinstallationer i nødvendigt omfang
- Nye varmeinstallationer
- Nye afløbsinstallationer
- Nye vandinstallationer
- Nyt ventilationsanlæg
- Nye Indgangsdøre – forbedring af lyd og varme
- Porttelefon

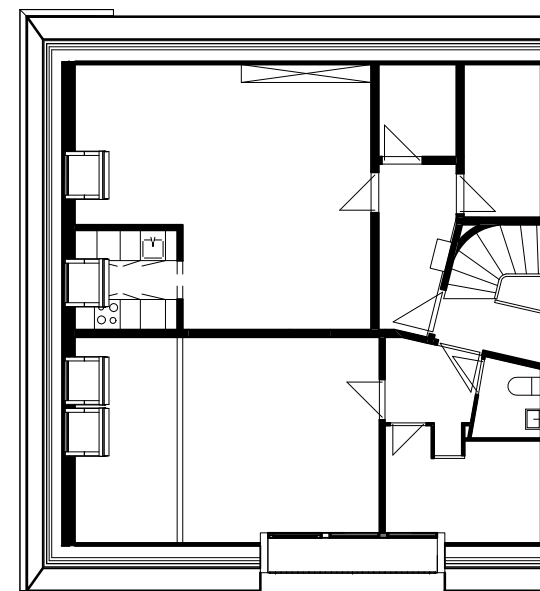

Eksisterende forhold



Målepind

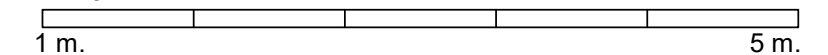

Højstrupparken, afsnit 2

Oversigtsplan

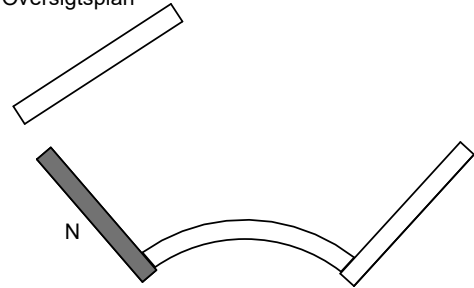

Lejlighedslokalisering:

Blok N:
Opgang 78

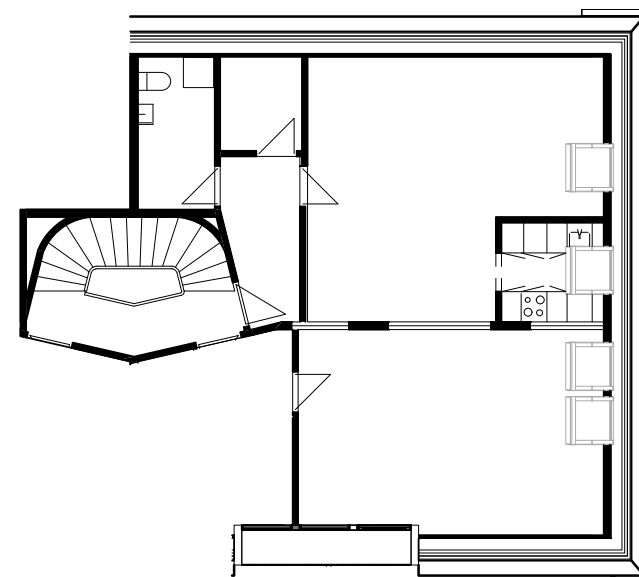
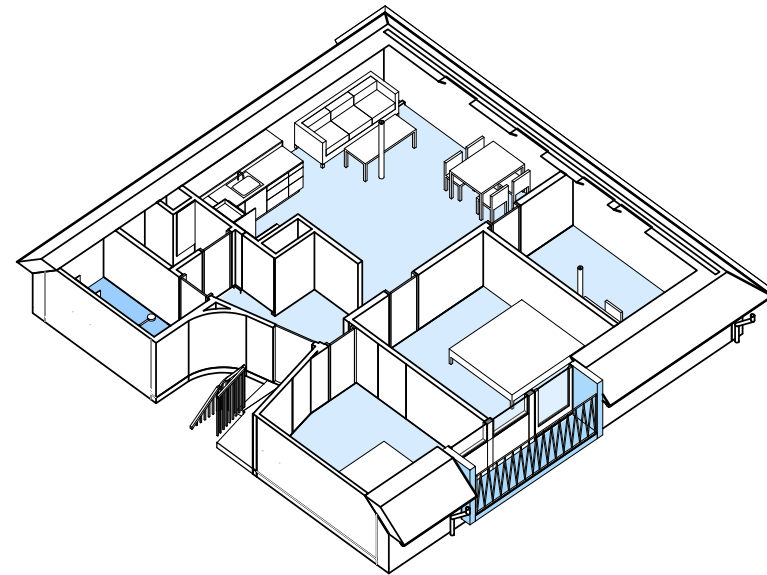

Eksisterende forhold

Tiltag

- Efterisolering alle gavle
- Ubedring af kuldebroer
- Isolering af tagviste - ubedring af kuldebroer
- Nye vinduer – energi- og lydforbedring
- Nyt køkken
- Nyt bad
- Nyt gulv
- Istandsættelse af elinstallationer i nødvendigt omfang
- Nye varmeinstallationer
- Nye afløbsinstallationer
- Nye vandinstallationer
- Nyt ventilationsanlæg
- Nye Indgangsdøre – forbedring af lyd og varme
- Porttelefon

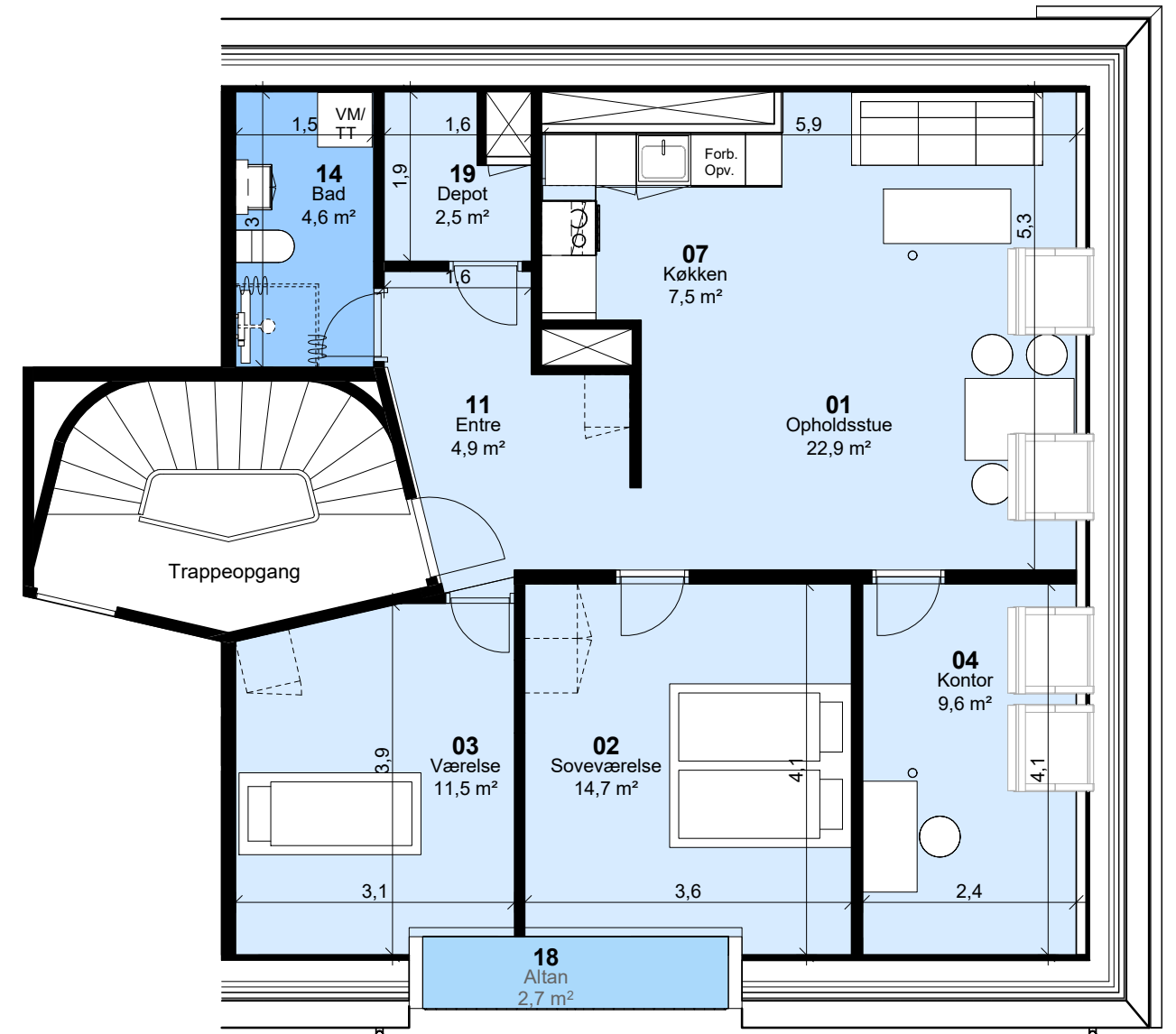

Målepind

