

Døre og vinduer

De indvendige døre er lakeret på fabrik og kan aftørres på samme måde som panelerne.

Facadepartierne er af fabrikat Velfac Ribo. Alle overflader er lakeret på fabrik. De kan aftørres på samme måde som panelerne. Glasset skal pudses/vaskes med vand, tilsat lidt opvaskemiddel eller anden mild rengøringsmiddel uden slibeeffekt. Yderligere information kan hentes på: www.velfac.dk

Det anbefales at smøre dør- og vindueshængsler og lukke mekanismer efter behov, men gerne ca. 1-2 gange årligt med en syrefri olie (symaskine olie) for at sikre at de altid glider frit og nemt.

For at sikre at de gummilister der er på både vinder og døre, altid slutter helt tæt, kan man med fordel smøre listerne med en silikonestift. Dette gøres en gang om året og producentens anvisninger skal følges og sikre, at der ikke kommer silikone på træværket.

For din egen sikkerhed, er alle vinduerne monteret med en sikkerhedslås der betyder, at du ikke kan åbne vinduet helt uden at du slår låsen fra. Det anbefales kun at slå låsen fra, når vinduerne skal vaskes udvendigt. For at få den bedste virkning ud af ventilationsanlægget, anbefales det altid at holde døre og vinduer lukkede så meget som muligt.

Betjening af vinduer:

For at slå sikkerhedslåsen fra, skal du først åbne vinduet til det går i hak og træk det ca. 1 cm tilbage igen. Før fingeren ind som vist på foto nedenfor og skub låsen ud og væk, så vinduet kan åbnes helt. Vinduet kan nu drejes hele vejen rundt, så du kan vaske det på den udvendige side. Når du har drejet det hele vejen rundt, går det i hak igen. Se foto nedenfor.



Sikkerhedslås slås fra.



Låst når vinduet er drejet hele vejen rundt.

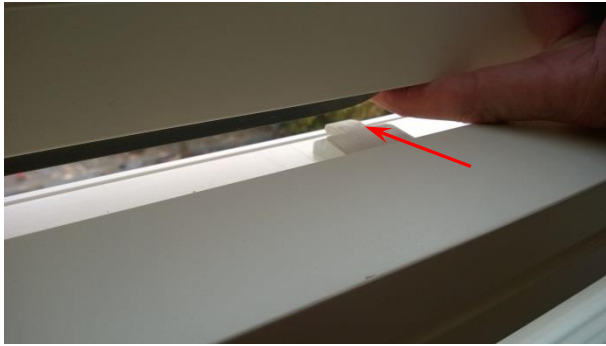

For at slå låsen fra som vist ovenfor på foto, skal du skubbe øverst på vinduet samtidig med at du skubber låsen ud, som vist på fotoet her til venstre.

Lås skubbes væk.